



INTECNIAL S.A. INTECNIAL PARTICIPAÇÕES S.A.

RECUPERAÇÃO JUDICIAL

Nº 5000013 54.2016.8.21.0013

RELATÓRIO MENSAL DE ATIVIDADES

85º Relatório Mensal de Atividades

Competência: Agosto de 2025

ÍNDICE

	Aspectos jurídicos Cronograma processual Últimos eventos relevantes
	Operação Estrutura societária Overview financeiro Operação
	Funcionários
	Dados contábeis e informações financeiras Fluxo de caixa Balanço patrimonial Demonstração do resultado do exercício Índices de liquidez
	Endividamento Passivo total Passivo extraconcursal
	Diligências nos estabelecimentos da Recuperanda
	Cumprimento do plano



INTRODUÇÃO

Em cumprimento ao disposto no art. 22, II, “c”, da Lei 11.101/2005, o presente Relatório Mensal de Atividades (“RMA”) reúne as informações operacionais, financeiras e econômicas das empresas INTECNIAL S.A. e INTECNIAL PARTICIPAÇÕES S.A., tendo sido elaborado com base em documentos extraídos dos autos do processo de Recuperação Judicial, solicitados à Recuperanda, além de visitas técnicas ocorridas e/ou a partir de reuniões realizadas com os seus representantes e respectivos procuradores.

A análise técnica contábil apresentada neste RMA é limitada às informações disponibilizadas pela Recuperanda, de sua responsabilidade e de forma não exaustiva, uma vez que os administradores foram mantidos na condução da empresa, de acordo com o disposto no artigo 64 da Lei 11.101/2005.

A Recuperanda vem cumprindo regularmente suas obrigações processuais com a apresentação das contas demonstrativas mensais (art. 52, IV, da LREF). **O prazo para envio das informações contábeis é o dia 25 do mês subsequente ao encerramento da competência.** A partir do recebimento, a Administração Judicial dispõe do prazo de 30 dias para a análise e elaboração do presente Relatório Mensal de Atividades.

Esta Administração Judicial recebeu as demonstrações financeiras de **agosto/2025**, em atraso e assinadas, no dia **07/10/2025**. **Os questionamentos realizados em 29/10/2025 foram respondidos em 31/10/2025.**

Informações adicionais ou complementares podem ser obtidas diretamente com a Administração Judicial, por intermédio da central de atendimento 0800 150 1111, pelo WhatsApp (51) 99871-1170, e-mail **contato@administradorjudicial.adv.br** ou no endereço eletrônico: **www.administradorjudicial.adv.br**

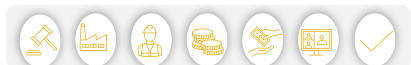



16/05/2016 - Pedido de Recuperação Judicial



17/05/2016 - Deferimento da Recuperação Judicial



21/06/2016 - Publicação do 1º Edital



12/07/2016 - Prazo apresentação habilitações e divergências



25/07/2016 – Apresentação do Plano de RJ



21/10/2016 – Publicação do 2º Edital



04/11/2016 – Prazo para Apresentar Impugnações



01/12/2016 – Prazo para Apresentar Objeções ao PRJ



26/06/2017 – 1ª Convocação AGC



31/07/2017 – 2ª Convocação AGC



13/12/2017 – Homologação do Plano de RJ



03/12/2021 – Homologação do Modificativo do PRJ



04/12/2023 – Previsão de encerramento da recuperação judicial

ÚLTIMOS EVENTOS RELEVANTES

Evento
1414

Decisão judicial **autorizando** a alienação do imóvel de matrícula nº 29.460 do CRI de Erechim, condicionada ao adimplemento integral dos credores integrantes da classe I (até 150 salários-mínimos) e o saldo remanescente, se houver, ao pagamento do credor da classe II, dentre outras deliberações.

Evento
1278

Petição do leiloeiro informado o resultado da hasta pública realizada no dia 03/04/2024. O bem foi arrematado por R\$ 6.193.000,00, pela sociedade empresária Noleggio, e encontra-se depositado no processo de RJ, aguardando liberação judicial à empresa.

Evento
1299

Manifestação do AJ opinando pela liberação dos recursos obtidos com a venda do imóvel à empresa, mediante prestação de contas.

Evento
1633

Expedição de alvará em favor das Recuperandas.

Evento
1677

Petição das Recuperandas sobre eventos pendentes e esclarecimentos sobre pagamentos e prazos do plano de recuperação judicial.

Evento
1694

Petição das Recuperanda noticiando a regularização dos pagamentos dos créditos trabalhistas em atraso até 150 SM.

Evento
1785

Decisão judicial saneadora com intimação do administrador judicial sobre o encerramento do processo de recuperação judicial.

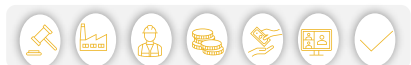

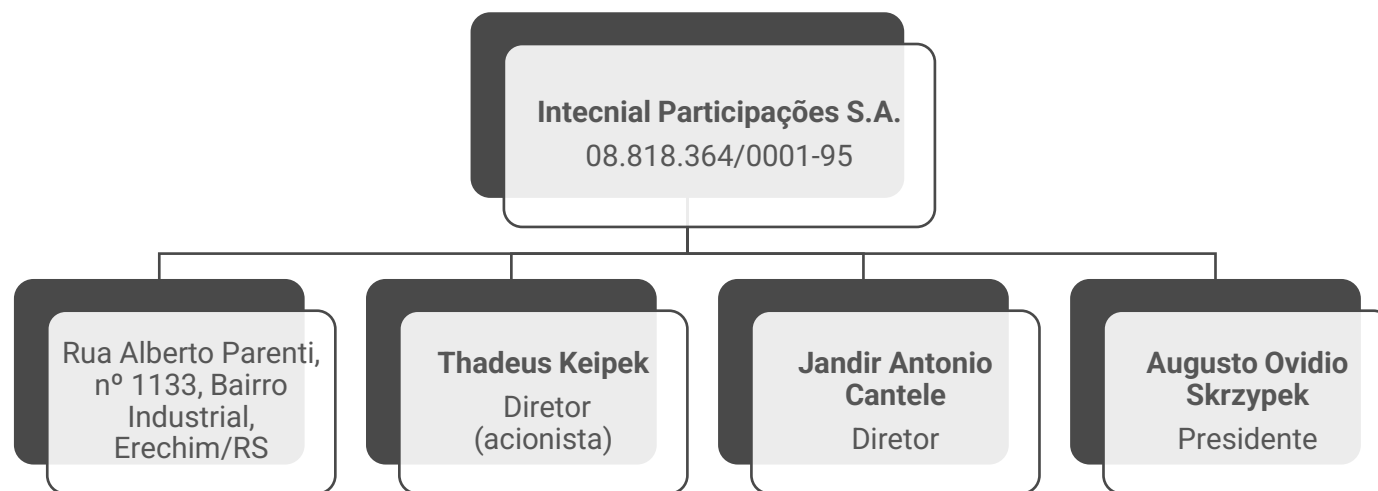
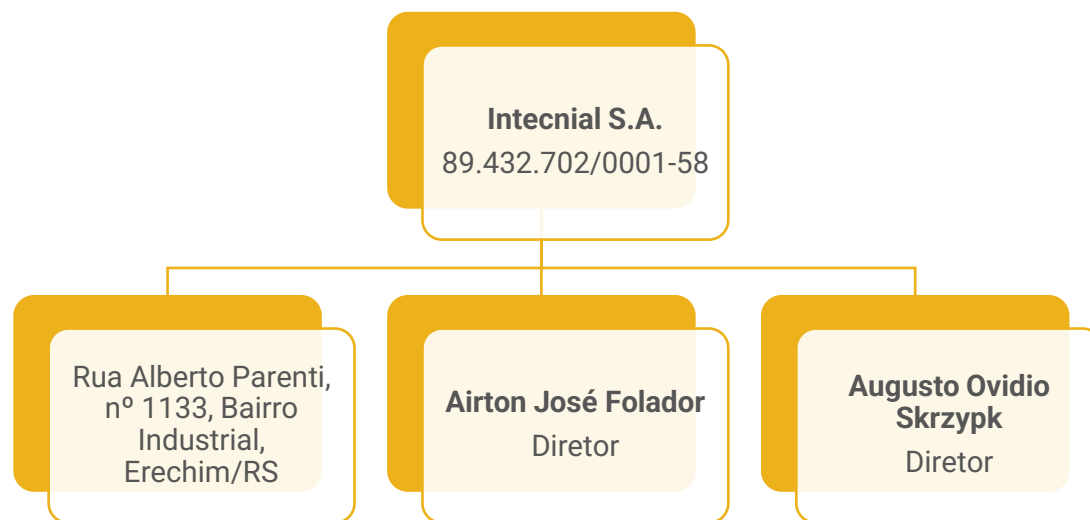

Últimas alterações societárias/atas de assembleia:

ATA DE ASSEMBLEIA 10/04/2025:

- Ocorreram deliberações apenas em regime ordinário, com aprovação das contas, reeleição dos diretores e fixação da remuneração dos administradores para o exercício.

ATA DE ASSEMBLEIA 23/09/2024:

- Alteração da filial de Joaçaba/SC para Concórdia/SC.

ATA DE ASSEMBLEIA 18/03/2024:

- Ocorreram deliberações apenas em regime ordinário, com aprovação das contas, reeleição dos diretores e fixação da remuneração dos administradores para o exercício.



OVERVIEW FINANCEIRO

Colaboradores



772

Cumprimento do plano

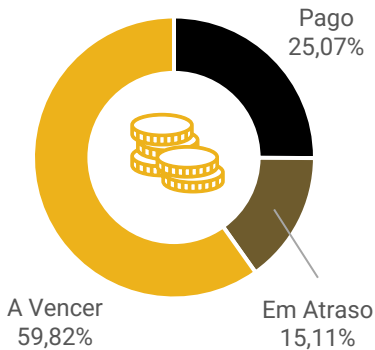

Rentabilidade

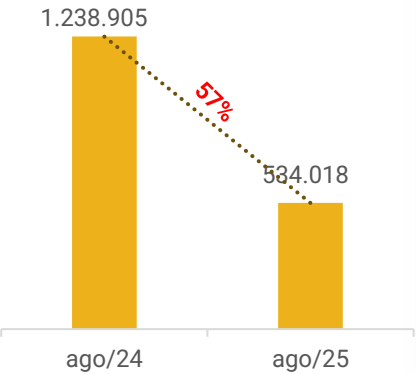

Passivo Concursal vs Passivo Extraconcursal



Saldo disponível em caixa e equivalentes de caixa (Consolidado)

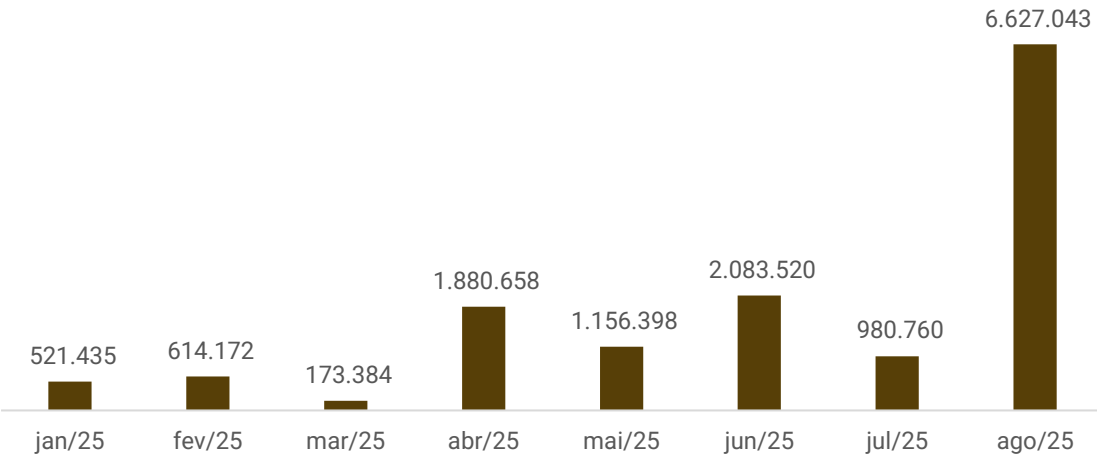

Faturamento

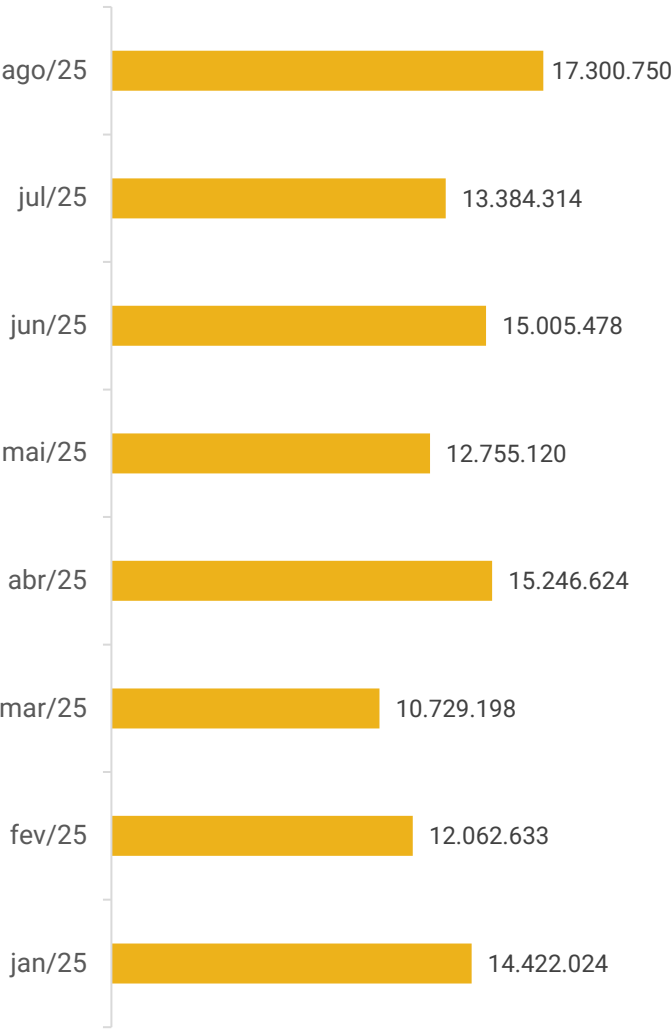

A Intecnial está localizada em Erechim/RS e atua na fabricação de bens de capital sob encomenda para setores do agronegócio, energia, logística, armazenamento, elétrica, automação e montagem industrial em todo território nacional e demais países da América Latina. Com o objetivo de conferir maior transparência às operações da Recuperanda, esta Administração Judicial solicitou informações detalhadas de cada obra em andamento, que seguem descritas a seguir. De acordo com a empresa, os materiais em elaboração concentram-se na matriz e os produtos são enviados às obras praticamente prontos apenas para montagem. Em **agosto/2025** a empresa possuía 32 serviços em fábrica e 16 obras, sem informação da quantidade de funcionários em cada setor. Ressalta-se que a Intecnial não encaminhou o relatório de serviços atualizado.

OBRAS EM ANDAMENTO AGOSTO/2025							
Nº Contrato	Empresa	Início	Fim	Serviço Desempenhado	Local	Evolução	
FÁBRICA							
0535/22	OLFAR ALIMENTOS E ENERGIA	jan/23	out/25	PLANTA DE ETANOL HIDRATADO + ADICIONAIS 1 a 7	Erechim-RS	99%	
0141/25	PROLEC GE BRASIL	abr/25	ago/25	FORNECIMENTO DE 3 ARMADURAS PRINCIPAIS, 3 ARMADURAS DO NÚCLEO E 3 ARMADURAS SÉRIE P/ TRANSFORMADOR – ENC 111968 – MÁQUINAS 1, 2 e 3	Canoas-RS	90%	
0142/25	PROLEC GE BRASIL	abr/25	out/25	FORNECIMENTO DE 4 ARMADURAS PARA TRANSFORMADOR – ENC 1111004 – MÁQUINAS 1, 2, 3 e 4	Canoas-RS	92%	
0143/25	PROLEC GE BRASIL	abr/25	nov/25	FORNECIMENTO DE 2 ARMADURAS PARA TRANSFORMADOR – ENC 111985 – MÁQUINAS 1 e 2	Canoas-RS	70%	
0144/25	PROLEC GE BRASIL	abr/25	nov/25	FORNECIMENTO DE 4 ARMADURAS PARA TRANSFORMADOR – ENC 111980 – MÁQUINAS 1, 2, 3 e 4	Canoas-RS	62%	
0147/25	PROLEC GE BRASIL	abr/25	nov/25	FORNECIMENTO DE 3 ARMADURAS P/ TRANSFORMADOR – ENC 111981 – MÁQUINAS 1, 2 e 3	Canoas-RS	55%	
0148/25	PROLEC GE BRASIL	abr/25	nov/25	FORNECIMENTO DE 2 ARMADURAS P/ TRANSFORMADOR – ENC 111992 – MÁQUINAS 1 e 2	Canoas-RS	52%	
0149/25	PROLEC GE BRASIL	abr/25	dez/25	FORNECIMENTO DE 1 ARMADURA PRINCIPAL E 1 ARMADURA SÉRIE P/ TRANSFORMADOR – ENC 111967 – MÁQUINA 7	Canoas-RS	35%	
0150/25	PROLEC GE BRASIL	abr/25	jan/26	FORNECIMENTO DE 1 ARMADURA P/ TRANSFORMADOR – ENC 111995 – MÁQUINA 1	Canoas-RS	25%	
0126/25	PROLEC GE BRASIL	mar/25	ago/25	FORNECIMENTO DE 2 TANQUES P/ TRANSFORMADOR ENC 111972 – MAQUINAS 7 e 9	Canoas-RS	95%	
0130/25	PROLEC GE BRASIL	mar/25	set/25	FORNECIMENTO DE 3 TANQUES P/ TRANSFORMADOR ENC 1111004 – MÁQUINAS 1, 2 e 3	Canoas-RS	82%	
0131/25	PROLEC GE BRASIL	mar/25	set/25	FORNECIMENTO DE 1 TANQUE P/ TRANSFORMADOR ENC 111968 – MÁQUINA 3	Canoas-RS	80%	
0132/25	PROLEC GE BRASIL	mar/25	dez/25	FORNECIMENTO DE 2 TANQUES P/ TRANSFORMADOR ENC 111985 – MÁQUINAS 1 e 2	Canoas-RS	55%	
0133/25	PROLEC GE BRASIL	mar/25	nov/25	FORNECIMENTO DE 2 TANQUES P/ TRANSFORMADOR ENC 111992 – MÁQUINAS 1 e 2	Canoas-RS	52%	
0134/25	PROLEC GE BRASIL	mar/25	nov/25	FORNECIMENTO DE 1 TANQUE P/ TRANSFORMADOR ENC 111989 – MÁQUINA 1	Canoas-RS	45%	
0135/25	PROLEC GE BRASIL	mar/25	out/25	FORNECIMENTO DE 1 TANQUE P/ TRANSFORMADOR ENC 111981 – MÁQUINA 1	Canoas-RS	75%	
0308/25	PROLEC GE BRASIL	jun/25	out/25	FORNECIMENTO DE 1 TANQUE P/ TRANSFORMADOR ENC 111999 – MÁQUINA 1	Canoas-RS	68%	
0361/25	PROLEC GE BRASIL	ago/25	jan/26	FORNECIMENTO DE 2 ARMADURAS PRINCIPAIS, 2 ARMADURAS SÉRIE 09RA989A E 2 ARMADURAS SÉRIE 09RK989A – ENC 111989 – MÁQUINAS 1 e 2	Canoas-RS	5%	
0362/25	PROLEC GE BRASIL	ago/25	jan/26	FORNECIMENTO DE 4 ARMADURAS PRINCIPAIS E 4 ARMADURAS DO REATOR P/ TRANSFORMADOR – ENC 111998 – MÁQUINAS 1, 2, 3 e 4	Canoas-RS	3%	
0567/24	PALMAPLAN AGROINDUSTRIAL LTDA	fev/25	jun/25	FORNECIMENTO DE TROCADORES DE CALOR PALMAPLAN - RR	Rorainópolis-RR	100%	
0114/25	SOMAR - INDÚSTRIA METALÚRGICA	abr/25	jul/25	FORNECIMENTO DE UM TANQUE SEPARADOR TS-420 E UM TANQUE DE RECPCÃO DE TRANSBORDO DA LAVAGEM ÁCIDA TP-TS403	Marau-RS	100%	
0154/25	DUAL / SOMAR	mai/25	set/25	FORNECIMENTO DE EQUIPAMENTOS PARA PLANTA DE BIODIESEL - REATORES	Pedra Preta-MS	85%	
0137-23	BERNECK S.A. PAINEIS E SERRADOS	set/24	out/25	FORNECIMENTO DE PACOTE CALDEIRARIA DIEFFENBACHER	Curitibanos-SC	60%	
0579/24	VALMET PAPEL CELULOSE E ENERGIA LTDA	dez/24	fev/26	FORNECIMENTO DE TANQUES PROJETO: ARAUCO SUCURIÚ – ÁREAS: (FBL, EVAP e WLP)	Araucária-PR	28%	
0483/24	WEG EQUIPAMENTOS ELÉTRICOS S/A	abr/25	ago/25	FORNECIMENTO DE UMA MESA DE MEDIÇÃO	Betim-MG	100%	
0003/25	BIANCHINI S/A - INDÚSTRIA, COM. E AGRICULTURA	fev/25	jul/25	FORNECIMENTO E MONTAGEM MECÂNICA DE 01 TANQUE - CAP. 992 M³	Canoas-RS	100%	
0283/25	BO PAPER IND. DE PAPEÍS E FIBRAS SUSTENTÁVEIS	ago/25	nov/25	PROJETO, FABRICAÇÃO, DESMONTAGEM E MONTAGEM TANQUE PULPER DESAGREGADOR FS-R3-43_VAT	Jaguariaíva-PR	5%	

0227/25	BE8 EXPORTAÇÃO E IMPORTAÇÃO LTDA	jul/25	ago/26	FORNECIMENTO E MONTAGEM MECÂNICA TANQUES E VASOS - CCBA-0115		Passo Fundo-RS	6%
0273/25	BE8 EXPORTAÇÃO E IMPORTAÇÃO LTDA	jul/25	ago/26	FORNECIMENTO DE TANQUES E VASOS MONTADOS EM FÁBRICA - DOC Nº 219011-00280-00-ME-RFQ-00099_R1 - CCBA-0163		Passo Fundo-RS	4%
0274/25	BE8 EXPORTAÇÃO E IMPORTAÇÃO LTDA	jul/25	ago/26	FORNECIMENTO E MONTAGEM MECÂNICA DE TANQUES E VASOS MONTADOS EM CAMPO II - DOC Nº 219011-00280-20-ME-RFQ-00002_R1 - CCBA-0166		Passo Fundo-RS	2%
0239/25	OLFAR ALIMENTOS E ENERGIA	ago/25	fev/26	FORNECIMENTO DE MATERIAL E MÃO DE OBRA P/ INSTALAÇÃO ELÉTRICA E INSTRUMENTAÇÃO DA PLANTA PREPARAÇÃO E EXTRAÇÃO DE ÓLEO		Porangatu-GO	10%
0295/25	OLFAR ALIMENTOS E ENERGIA	ago/25	nov/25	FORNECIMENTO E MÃO DE OBRA DE INSTALAÇÃO DE 01 TANQUE DE CONDENSADO 80 M³ RFQ005_PO-065-2900-001_2024		Porangatu-GO	5%
OBRAS							
0121/24	AGI / COOPERTRADIÇÃO	mai/23	mar/26	Montagem Mecânica		Pato Branco - PR	85%
0594/24	AGI / COOPERTRADIÇÃO	dez/24	mar/26	Montagem Mecânica		Pato Branco - PR	45%
0535/22	OLFAR ERECHIM	fev/25	nov/25	Montagem Mecânica		Erechim - RS	77%
0239/25	OLFAR PORANGATU	ago/25	jan/26	Montagem Elétrica		Porangatu - GO	1%
0460/24	OLFAR PORANGATU	nov/24	ago/25	Montagem Elétrica		Porangatu - GO	99%
0221/25	OLFAR PORANGATU	jul/25	out/25	Montagem Elétrica		Porangatu - GO	50%
0006/24	OLFAR PORANGATU - AC	fev/24	out/25	Montagem Mecânica		Porangatu - GO	99%
0301/24	OLFAR PORANGATU - Extração	set/24	nov/25	Montagem Mecânica		Porangatu - GO	85%
0012/25	OLFAR PORANGATU - Transp.	mai/25	out/25	Montagem Mecânica		Porangatu - GO	75%
0173/24	SEBIGÁS	nov/24	ago/25	Montagem Mecânica		Triunfo - RS	100%
0179/25	SEBIGÁS	jun/25	set/25	Montagem Mecânica		Triunfo - RS	95%
0432/24	UNIMED	mai/25	out/25	Montagem Mecânica		Erechim - RS	75%
0432/24	STW	mai/25	set/25	Montagem Mecânica		4 Pontes - PR	75%
0172/25	B&8 - NOVA MARILANDIA	jul/25	out/25	Montagem Mecânica		Nova Marilândia - MT	40%
0227/25	B&8 - PF	nov/25	set/26	Montagem Mecânica		Passo Fundo - RS	0%
0274/25	B&8 - PF	mar/26	set/26	Montagem Mecânica		Passo Fundo - RS	0%



FUNCIONÁRIOS

Em **agosto/2025** foram realizadas 60 admissões e 31 desligamentos, encerrando o período com 772 colaboradores, sendo 670 ativos e 102 afastados. Os salários e encargos vigentes estão sendo pagos em dia.

A Intecnial relatou que há atrasos no pagamento das verbas trabalhistas no montante de **R\$ 12.000,59**, unicamente de verbas de competências de 2023, as quais compreendem valores de férias de funcionários que entraram com rescisão indireta. A partir da entrada nos processos não foram realizados novos pagamentos, aguardando futura conclusão.

Número de Funcionários

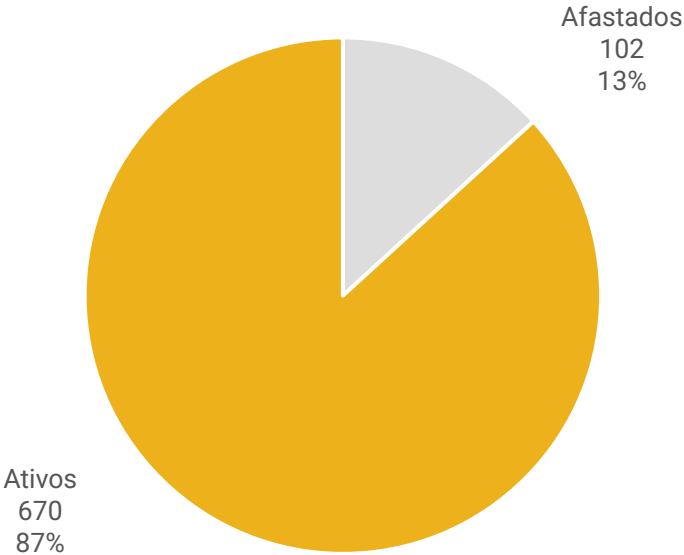
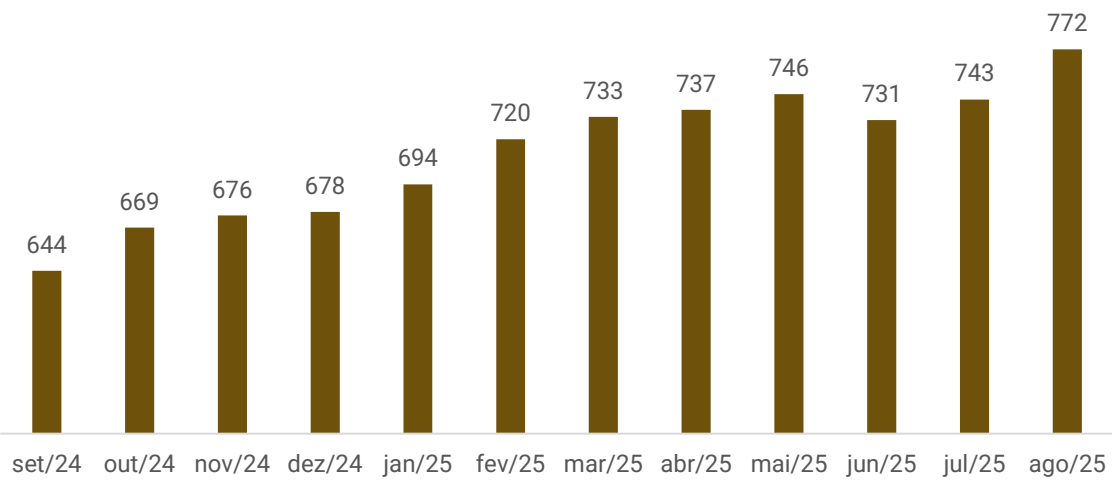



DADOS CONTÁBEIS E INFORMAÇÕES FINANCEIRAS – FLUXO DE CAIXA INTECNIAL S.A

FLUXO DE CAIXA	jun/25	jul/25	ago/25
Atividades Operacionais			
Lucro líquido do exercício	30.129	-604.646	534.018
Ajustes:			
Depreciação e amortização	178.935	180.612	182.279
Venda e baixas do ativo imobilizado	-	-	-
Geração bruta de caixa	209.065	-424.034	716.297
Variação em ativos:			
Contas a receber	586.472	1.820.896	837.680
Estoques	2.653.757	-1.051.520	-795.846
Adiantamentos	43.105	1.156.222	-13.759.868
Impostos a recuperar	763.264	265.544	166.881
Depósitos judiciais	-96.690	-	-
Partes relacionadas	-911.723	1.116.039	-5.661.035
Outras operações	36.722	-23.325	27.357
Variação em passivos:			
Fornecedores	-2.159.236	1.063.849	2.339.921
Obrigações sociais	396.696	574.741	682.996
Obrigações trabalhistas	256.091	366.200	341.434
Obrigações tributárias	442.660	474.570	414.165
Credores em recuperação judicial	-435.020	208.564	-303.781
Credores por adiantamentos	-1.787.969	-5.188.304	15.260.061
Caixa provenientes aplicado nas operações	-211.873	783.476	-450.035
Caixa líquido gerado na atividades operacionais	-2.809	359.442	266.262
Atividades de investimentos			
Aquisições de imobilizado e intangível	-43.416	-445.745	-243.638
Caixa líquido gerado nas atividades investimentos	-43.416	-445.745	-243.638
Atividades de financiamentos			
Captação de empréstimos e financiamentos	29.306	117.828	-21.705
Caixa líquido gerado nas atividades financiamentos	29.306	117.828	-21.705
Variação líquida do período	-16.918	31.525	919
Caixa e equivalentes de caixa no início do exercício	59.773	42.854	74.379
Caixa e equivalentes de caixa no fim do exercício	42.854	74.379	75.298

Atividades Operacionais: Em agosto, o caixa operacional foi positivo em R\$ 266,2 mil, motivado, especialmente, pelo resultado do período (R\$ 534 mil), antecipações a clientes (R\$ 15,2 milhão) e aquisições com fornecedores (R\$ 2,3 milhões). As principais aquisições foram junto aos fornecedores Fercoi S/A (R\$ 505,9 mil), Pires do Rio Cibraco Cosmetal (R\$ 243,3 mil) e Weg-Cestari Redutores (R\$ 170,5 mil). No tocante aos adiantamento, o mais expressivo foi ao cliente BE8 Importação e Exportação no valor de R\$ 13,9 milhões.

Os impactos negativos no caixa operacional foram, especialmente, com adiantamentos a fornecedores internos (R\$ 13,7 milhões) e transferências entre partes relacionadas (R\$ 5,6 milhões).

Atividades de Investimento: Refere-se a aquisição de móveis e utensílios (R\$ 2,2 mil), veículos (R\$ 95 mil), computadores e periféricos (R\$ 33,7 mil), imobilizado em andamento (R\$ 48 mil) e ferramentas (R\$ 9,4 mil). Ainda, foram adquiridos R\$ 56,1 mil em softwares.

Atividades de Financiamento: No período, registraram-se novos empréstimos de R\$ 7.760.923,63 e pagamentos de recebíveis no montante de R\$ 7.782.328,39 junto à Solucred, resultando em negativo de R\$ 21,7 mil nas atividades de financiamento.

Ao final de agosto, o saldo total disponível era de R\$ 75.297,73, sendo R\$ 2.984,26 em contas correntes e R\$ 72.313,47 em numerário. As informações foram ratificadas pelos extratos bancários.





DADOS CONTÁBEIS E INFORMAÇÕES FINANCEIRAS – INTECNIAL S.A

Balanço Patrimonial	jun/25	jul/25	ago/25
Ativo Circulante	76.042.124	73.583.581	87.498.775
Caixa e Equivalentes de caixa	42.854	74.379	75.298
Clientes	17.268.465	15.125.318	14.678.118
Estoques	32.675.477	33.726.997	34.522.842
Impostos a Recuperar	19.236.679	18.971.135	18.804.254
Adiantamentos Operacionais	6.400.084	5.243.862	19.003.731
Outros Créditos	10.806	10.806	10.806
Operações com filial	-	945	-
Despesas do Exercício Seguinte	407.758	430.139	403.727
Ativo Não Circulante	118.439.452	117.910.797	123.242.712
Realizável a Longo Prazo	81.972.005	81.178.217	86.448.772
Imobilizado	36.402.321	36.668.482	36.675.093
Intangível	65.126	64.099	118.847
Total do Ativo	194.481.576	191.494.379	210.741.487

Clientes: No período foram recebidos R\$ 17,7 milhões e vendidos a prazo R\$ 17,2 milhões ocasionando a redução de R\$ 447,2 mil em clientes. No longo prazo, a movimentação deve-se, unicamente, à variação cambial. Os principais saldos são com as empresas Olfar S/A (R\$ 9,9 milhões) e Prolec Transmissão de Energia (R\$ 1,7 milhão). O *aging list* enviado está de acordo com as demonstrações de curto e longo prazo.

Estoques: Contempla, especialmente, estoque de matérias-primas (R\$ 15,4 milhões), produtos em elaboração (R\$ 12,4 milhões) e produtos prontos (R\$ 5 milhões). No mês em epígrafe foram adquiridos R\$ 15,3 milhões, sobretudo, em matérias-primas resultando no aumento de R\$ 975,8 mil no saldo. A Recuperanda informou, anteriormente, que a contagem com exatidão é realizada anualmente, ou seja, é possível que não reflitam a realidade, considerando o tipo de atividade. O inventário enviado atesta o saldo contabilizado.

Adiantamentos Operacionais: Exibe saldo de R\$ 18,7 milhões de adiantados a fornecedores, R\$ 136,8 mil de adiantamentos para obras, R\$ 61,8 mil de adiantamentos a funcionários e R\$ 8,1 mil de adiantamentos de viagens. As principais movimentações concentram-se nos adiantamentos a fornecedores, os quais houve baixa de R\$ 3,6 milhões e foram adiantados R\$ 17,4 milhões que, segundo a empresa, tratam-se de aquisição de matéria-prima (chapas e tintas) destinadas ao contrato do cliente Be8 Exportação e Importação, o restante do valor será lançado em setembro quando iniciarão as entregas de matérias-primas à Intecnial. Os maiores saldos advêm dos fornecedores Aperam Inox (R\$ 9,7 milhões), Gerdau Aço Minas (R\$ 2,2 milhões) e S.B. Comércio Exterior (R\$ 1,4 milhão). No mês a conta exibiu crescimento de R\$ 13,7 milhões impulsionado pelos adiantamentos realizados.

Destaca-se, ainda, que, conforme informado pela Recuperanda, os valores registrados como adiantamentos para obras referem-se a transferências de funcionários entre diferentes frentes de trabalho como obras e casas de obras.

Outros Créditos: Abrange despesas com plano de saúde (R\$ 10,8 mil) e o Programa de Alimentação do Trabalhador – PAT, que apresentou saldo zero em razão da apropriação e baixa de R\$ 117,2 mil no mês. Além disso, foram provisionados R\$ 5,2 mil para o plano de saúde, com a respectiva baixa no mesmo valor, o que resultou na manutenção do saldo inalterado.

Despesas do Exercício Seguinte: Corresponde, sobretudo, a valores com seguros (R\$ 19,3 mil), IPTU (R\$ 27,3 mil), aluguéis (R\$ 58,7 mil) e juros passivos sobre renegociações (R\$ 299,8 mil). No mês foram apropriados R\$ 15,1 mil e houve baixa de R\$ 41,5 mil o que motivou a redução de R\$ 26,4 mil no saldo.

Realizável a Longo Prazo: Refere-se, especialmente, a tributos diferidos (R\$ 57,4 milhões) e aos mútuos junto a Intecnial Participações (R\$ 14,5 milhões), a qual apresentou aumento de R\$ 5,6 milhões. As movimentações acontecem de acordo com contrato existente entre as partes. Ainda, ocorreu redução de R\$ 390,4 mil referente a variação cambial de clientes. As movimentações citadas geraram o acréscimo de R\$ 5,2 milhões.

Imobilizado: No período houve aquisições de R\$ 188,3 mil o que motivou o crescimento de R\$ 6,6 mil no imobilizado. As compras referem-se a móveis e utensílios (R\$ 2,2 mil), veículos (R\$ 95 mil), computadores e periféricos (R\$ 33,7 mil), imobilizações em andamento (R\$ 48 mil) e ferramentas (R\$ 9,4 mil). As notas fiscais foram enviadas e atestam o saldo contabilizado. Ainda, houve depreciação mensal de R\$ 180,8 mil.

Intangível: O aumento de R\$ 54,7 mil no intangível deve-se a aquisição de software no valor de R\$ 56,1 mil. A amortização mensal somou R\$ 1,4 mil. A nota fiscal nº 8350 referente a empresa Intercontrole Serviços Administrativos resta pendente de envio.





DADOS CONTÁBEIS E INFORMAÇÕES FINANCEIRAS – INTECNIAL S.A

Balanço Patrimonial	jun/25	jul/25	ago/25
Passivo Circulante	172.465.588	170.148.906	189.265.228
Fornecedores	9.920.412	10.985.315	13.325.716
Empréstimos e Financiamentos	3.990.762	4.108.590	4.086.885
Obrigações Trabalhistas	11.504.883	11.933.046	12.331.784
Obrigações Sociais	72.637.378	73.282.119	73.965.115
Obrigações Tributárias	37.638.713	38.113.283	38.527.448
Credores por Adiantamentos e Comissões	36.773.440	31.727.224	47.029.430
Outras Contas a Pagar	-	-670	-1.151
Passivo Não Circulante	114.007.740	113.941.871	113.538.639
Credores em RJ	30.130.723	30.339.287	30.035.506
Bancos em RJ	38.923.072	38.923.072	38.923.072
Obrigações Trabalhistas	826.938	764.975	707.671
Obrigações Sociais	16.656.658	16.586.658	16.586.658
Obrigações Tributárias	17.663.134	17.663.134	17.663.134
Tributos Diferidos	1.799.308	1.799.308	1.799.308
Provisões para Contingência	4.850.473	4.850.473	4.850.473
Faturamento Antecipado	3.157.433	3.014.962	2.972.817
Patrimônio Líquido	-91.991.752	-92.596.398	-92.062.380
Capital Social	45.000.000	45.000.000	45.000.000
Reserva Legal	13.204.922	13.204.922	13.204.922
Adiantamento Para Futuro Aumento de Capital	3.000.000	3.000.000	3.000.000
Ajustes de Avaliação Patrimonial	3.492.775	3.492.775	3.492.775
Lucros e Prejuízos Acumulados	-156.689.449	-157.294.095	-156.760.077
Total do Passivo	194.481.576	191.494.379	210.741.487

Fornecedores: Exibiu aumento de R\$ 2,3 milhões em razão das maiores compras a prazo na monta de R\$ 10,8 milhões, principalmente junto a fornecedores internos (R\$ 10,7 milhões), do que pagamentos que totalizaram R\$ 8,5 milhões. As principais aquisições foram junto aos fornecedores Fercoi S/A (R\$ 505,9 mil), Pires do Rio Cibraco Cosmetal (R\$ 243,3 mil) e Weg-Cestari Redutores (R\$ 170,5 mil). O aging list atesta o saldo contábil e demonstra inadimplência de R\$ 3.920.254,55, ou seja, 29% da totalidade do saldo.

Acerca do tratamento aos títulos vencidos, a Recuperanda afirmou que realiza a amortização gradual, conforme as disponibilidades de caixa, mas que tem priorizado outros compromissos, como obrigações trabalhistas extraconcursais em atraso e impostos. Informou, ainda, que a relação com estes fornecedores é estável e que a maioria continua disponibilizando crédito para novas compras, sendo que os prazos são concedidos entre 7 e 180 dias.

Empréstimos e Financiamentos: As variações no período são decorrentes, exclusivamente, das operações de antecipação de recebíveis e pagamentos, com a empresa Solucred, que sofreram decréscimo de R\$ 21,7 mil em agosto.

Credores por Adiantamentos: Engloba os valores recebidos de forma antecipada de clientes internos para início e andamento dos projetos contratados. Na competência foram realizadas entregas de R\$ 8,4 milhões, enquanto os novos adiantamentos somaram R\$ 23,7 milhões, ocasionando o aumento de R\$ 15,3 milhões em comparação ao mês anterior.

Os adiantamentos de maior monta referem-se a BE8 Exportação e Importação (R\$ 13,9 milhões), Berneck (R\$ 7,7 milhões) e Valmet Papel Celulose (R\$ 5,6 milhões). O relatório de controle interno atesta o saldo contábil.

Credores em Recuperação Judicial: Compreende os créditos relacionados na Recuperação Judicial. As movimentações no mês foram devido as variações cambiais dos valores com fornecedores em Recuperação Judicial, além dos pagamento conforme previsto no plano, os quais podem ser acompanhados através de relatório apartado.

Faturamento Antecipado: Contempla as notas fiscais emitidas para empresas com obras em andamento. As baixas nesta rubrica ocorrem após a emissão da nota fiscal de remessa para entrega futura, nos casos de equipamentos, que, no mês, foram de R\$ 42,1 mil ocasionando a retração no saldo contábil.





DADOS CONTÁBEIS E INFORMAÇÕES FINANCEIRAS – INTECNIAL S.A

DRE	jun/25	jul/25	ago/25	2025
Receita Bruta	15.005.478	13.384.314	17.300.750	110.906.140
Mercado externo	560.697	-	-	560.697
Receita Vendas Produtos	11.141.831	10.435.860	13.260.897	81.086.234
Receita Vendas Mercadorias	6.525	-	2.236	78.235
Receita Prestação de Serviços	3.251.426	2.900.234	4.037.617	28.656.051
Locação de Bens	45.000	48.220	-	524.922
Deduções de Vendas	-1.797.295	-1.713.718	-2.409.159	-15.598.998
Impostos Sobre Receitas	-1.749.892	-1.710.063	-2.236.354	-12.724.721
Devoluções e Abatimentos	-47.403	-3.655	-172.805	-2.874.276
Receita Líquida	13.208.184	11.670.596	14.891.591	95.307.142
Custos das Vendas	-11.125.494	-10.110.233	-12.240.024	-79.072.770
CPV/CSP	-11.125.494	-10.110.233	-12.240.024	-79.072.770
Lucro Bruto	2.082.689	1.560.363	2.651.567	16.234.372
Despesas operacionais	-1.757.324	-1.620.382	-1.779.745	-14.079.596
Margem Bruta	16%	13%	18%	17%
Despesas Adm/Comerciais	-1.712.940	-1.819.683	-1.755.050	-14.052.301
Despesas Tributárias	-47.633	-39.811	-35.506	-308.612
Outras Despesas/Receitas	3.250	239.111	10.811	281.317
Resultado Operacional	325.366	-60.019	871.822	2.154.776
Resultado Operacional	325.366	-60.019	871.822	2.154.776
Ebitda	419.353	37.091	970.092	2.886.649
Margem Operacional	2%	-1%	6%	2%
Resultado Financeiro	-295.236	-544.627	-337.804	-2.495.665
Despesas Financeiras	151.573	-935.855	-41.802	-1.517.931
Receitas Financeiras	-446.810	391.229	-296.002	-977.734
Resultado Antes dos Impostos	30.129	-604.646	534.018	-340.889
Resultado do Exercício	30.129	-604.646	534.018	-340.889
Margem Líquida	-%	-5%	4%	0%

A receita de venda de produtos da Intecnial é reconhecida de acordo com a NBCTG 47 – Receita de Contrato com o Cliente, segundo o método de porcentagem de conclusão, mediante incorporação da margem de lucro aos respectivos custos incorridos no mês de competência, os custos na demonstração do resultado da Companhia, e a sua contrapartida à conta de Direitos a Faturar.

Receita Bruta: A Intecnial faturou, em agosto, R\$ 17,3 milhões, crescimento de 29% em relação ao mês anterior em razão da venda de produtos e prestação de serviços.

Deduções: Compreende aos impostos sobre as vendas (R\$ 2,2 milhões) e devoluções e cancelamentos (R\$ 172,8 mil). Conforme esclarecido pela empresa, as devoluções ocorrem, em sua maioria, por erros em emissões, as quais necessitam ser reemitidas, entre outras situações. As devoluções dos produtos industrializados referem-se as notas 86024 e 86034 dos clientes Prolec e Valmet, respectivamente.

Custo das Vendas: Representaram 82% da receita líquida na competência e exibiram aumento de 21% em virtude, especialmente, dos custos de produção e montagem de matérias-primas, salários do pessoal de obras e custos industriais. Os maiores custos operacionais são com matérias-primas (R\$ 895,4 mil), ordenados da indústria (R\$ 1,2 milhão) e salários do pessoal das obras (R\$ 1,1 milhão).

Despesas Administrativas/Comerciais: As principais despesas referem-se a salários, encargos, benefícios e demais custos administrativos, como honorários advocatícios e serviços de terceiros. Observou-se redução de 4% no mês em virtude, sobretudo, dos honorários advocatícios e benefícios de empregados, como seguros de vida.

Despesas Tributárias: Exibe, sobretudo, gastos com ICMS (R\$ 12,2 mil) e taxas e impostos das contas correntes (R\$ 18,5 mil). No período em análise, os dispêndios retraíram 11% motivado pelas taxas sobre as contas correntes da empresa.

Outros Despesas/Receitas: Contempla, especialmente, indenizações judiciais no valor de R\$ 9,5 mil.

Resultado Financeiro: O resultado financeiro de agosto foi negativo em R\$ 337,8 mil, redução de 38% em relação a julho, motivado pelos dispêndios com juros passivos (R\$ 305,6 mil), juros por atraso (R\$ 185,7 mil) e juros sobre empréstimos (R\$ 136,5 mil). As receitas financeiras advém, sobretudo, das variações cambiais ativas (R\$ 390,4 mil). Destaca-se que as receitas financeiras do período apresentaram saldo negativo em decorrência das variações cambiais, conforme informado pela Recuperanda. Ressalta-se que tais oscilações são estornadas no mês subsequente ao encerramento.

Resultado Líquido: O faturamento foi suficiente para cobrir os custos e despesas operacionais resultado em lucro mensal de R\$ 534.017,88. O prejuízo acumulado de 2025 totaliza R\$ 340.889,10.





DADOS CONTÁBEIS E INFORMAÇÕES FINANCEIRAS – INTECNIAL PARTICIPAÇÕES S.A

Balanço Patrimonial	jun/25	jul/25	ago/25
Ativo Circulante	2.041.954	908.264	6.555.089
Caixa e Equivalentes de Caixa	2.040.665	906.381	6.551.746
Impostos a Recuperar	1.289	1.883	3.343
Total do Ativo	2.041.954	908.264	6.555.089
Balanço Patrimonial	jun/25	jul/25	ago/25
Passivo Circulante	10.017.114	8.901.307	14.562.892
Partes Relacionadas	10.016.939	8.900.900	14.561.935
Obrigações Tributárias	175	406	957
Passivo Não Circulante	96.324.946	96.324.946	96.324.946
Fornecedores RJ	3.447	3.447	3.447
Provisões para Perda Investimentos	96.321.498	96.321.498	96.321.498
Patrimônio Líquido	-104.300.106	-104.317.988	-104.332.748
Capital Social	44.999.960	44.999.960	44.999.960
Reserva de Avaliação Patrimonial	3.441.409	3.441.409	3.441.409
Resultado do Exercício	-152.676.059	-152.676.059	-152.676.059
Prejuízos Acumulados / Lucro A disposição	-65.416	-83.298	-98.058
Total do Passivo	2.041.954	908.264	6.555.089

DRE	jun/25	jul/25	ago/25	2025
Despesas administrativas				
Despesas tributárias	-12.713	-26.217	-34.380	-138.044
Resultado financeiro	3.591	8.335	19.619	40.069
RESULTADO	-9.122	-17.882	-14.760	-98.058

FLUXO DE CAIXA	jun/25	jul/25	ago/25
Atividades operacionais			
Lucro líquido do exercício	-9.122	-17.882	-14.760
Geração bruta de caixa	-9.122	-17.882	-14.760
(Aumento)redução impostos a recuperar	-188	-595	-1.460
(Aumento)redução depósitos judiciais	41.780	-	-
Aumento(redução) em obrigações tributárias	-154	231	550
Caixa provenientes aplicado nas operações	41.439	-363	-910
Caixa líquido gerado na atividades operacionais	32.317	-18.245	-15.670
Atividades de financiamentos			
Créditos de (Mútuo)	911.723	-1.116.039	5.661.035
Caixa líquido gerado nas atividades financiamentos	911.723	-1.116.039	5.661.035
Variação líquida do período	944.040	-1.134.284	5.645.365
Caixa e equivalentes de caixa no início do exercício	1.096.625	2.040.665	906.381
Caixa e equivalentes de caixa no fim do exercício	2.040.665	906.381	6.551.746

As movimentações da Intecnial Participações limitaram-se a mútuos junto a Intecnial S.A., contabilização de IR pelas operações de mútuo, impostos e contribuições, fornecedores e despesas bancárias.

A variação no período apontou resultado positivo de R\$ 5,6 milhões na competência em epígrafe, encerrando com saldo de R\$ 6,5 milhões, motivado, principalmente, pelas atividades de mútuo.





DADOS CONTÁBEIS E INFORMAÇÕES FINANCEIRAS – INDÍCES DE LIQUIDEZ

Liquidez Geral

Agosto/2025

0,23

Agosto/2024

0,17

↗ 31%

No período analisado, o Grupo não apresenta capacidade de pagamento em relação à liquidez geral, uma vez que possui apenas R\$ 0,23 disponíveis para cada R\$ 1,00 de dívida de curto e longo prazo.

Em comparação ao mesmo período de 2024, observa-se um acréscimo de 31% na liquidez.

Liquidez Corrente

Agosto/2025

0,46

Agosto/2024

0,41

↗ 12%

As empresas não apresentam capacidade de pagamento em relação à liquidez corrente, pois dispõe de R\$ 0,46 para cada R\$ 1,00 de dívida de curto prazo.

Em comparação a agosto de 2024, o índice exibiu variação positiva de 12%.

Liquidez Seca

Agosto/2025

0,29

Agosto/2024

0,31

↘ 5%

As empresas também demonstram insuficiência de recursos para cobrir suas obrigações de curto prazo, considerando a liquidez seca. Possuem apenas R\$ 0,29 para cada R\$ 1,00 de dívida de curto prazo, desconsiderando os estoques.

Em comparação ao mesmo período do ano anterior, observa-se um decréscimo de 5% neste indicador.

Liquidez Imediata

Agosto/2025

0,03

Agosto/2024

0,00

↗ 3682%

Quanto à liquidez imediata, a Intecnial apresenta uma posição ainda mais restrita, com R\$ 0,03 disponíveis para cada R\$ 1,00 de dívida de curto prazo.

Em comparação a agosto de 2024, observa-se aumento de 3682% neste índice.





ENDIVIDAMENTO – PASSIVO GLOBAL

O dashboard a seguir resume o **passivo global**, ou seja, o valor total do passivo concursal e extraconcursal:

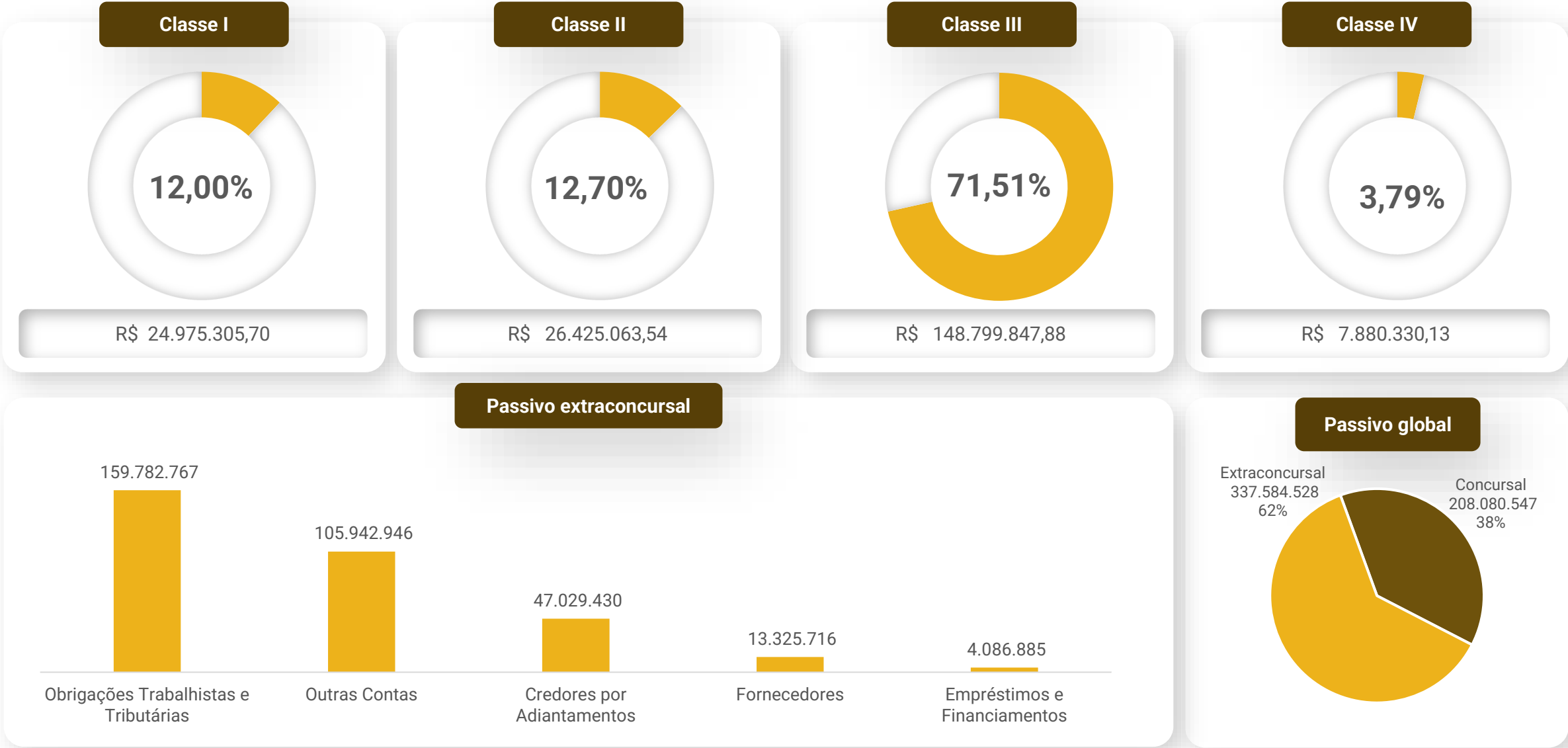



ENDIVIDAMENTO – PASSIVO EXTRACONCURSAL

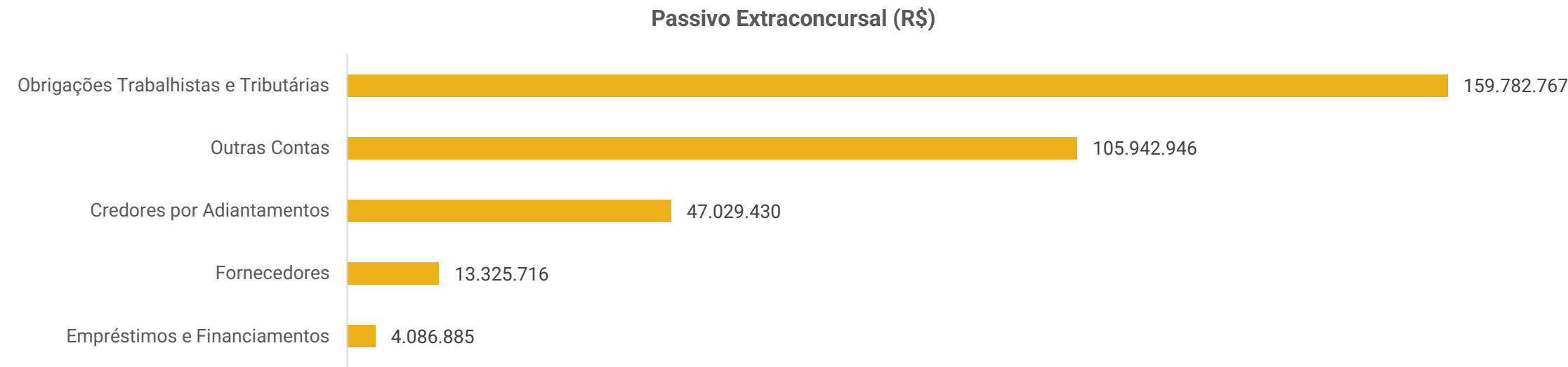

Obrigações Trabalhistas e Tributárias: A empresa informou que os tributos vêm sendo pagos parcialmente, em sua maioria mediante utilização de saldo credor (IPI, IR, CSRF 4,65%, PIS e COFINS). O FGTS e o INSS correntes estão sendo adimplidos, embora existam competências anteriores vencidas. Do montante total, cerca de 61% permanece em aberto, sendo o restante parcelado. Em agosto/2025, foram adimplidos o total de R\$ 3.160.206,33 com tributos.

As Recuperandas destacaram que o pedido de Transação Tributária protocolado junto à PGFN em março/2024 segue em análise, tendo sido respondidas tempestivamente as manifestações do órgão. Informaram, ainda, a apresentação de valores já pagos para exclusão de CDA's do FGTS (180 nomes quitados) e o início da revisão de débitos não previdenciários.

Outras Contas: Compreendem tributos diferidos (R\$ 1,7 milhão); provisões para contingências (R\$ 4,8 milhões); faturamento antecipado (R\$ 2,9 milhões), relacionado a notas fiscais emitidas para empresas com obras em andamento, cuja baixa é realizada somente após a emissão da nota fiscal de remessa para entrega futura; e provisões para perdas em investimentos (R\$ 96,3 milhões).

Credores por Adiantamentos: Corresponde aos valores recebidos de forma antecipada de clientes internos e externos para início e andamento dos projetos contratados, os quais encerram o período com saldo de R\$ 47 milhões de clientes internos.

Fornecedores: A Recuperanda possui uma base de fornecedores pulverizada, com prazos de 7 a 180 dias. Conforme o *aging list*, R\$ 3.920.254,55, ou seja, 29% resta inadimplente, percentual que evidencia risco relevante no capital de giro. Destaca-se que os principais saldos concentram-se em fornecedores internos (R\$ 13,2 milhões).

Empréstimos e Financiamentos: Compreende Solucred (R\$ 3,9 milhões) e Angélica Keipek (R\$ 165 mil).





DILIGÊNCIAS NOS ESTABELECIMENTOS DA RECUPERANDA

REUNIÃO VIRTUAL INTECNIAL – DIA 18/09/2025 ÀS 11H

No dia 18 de setembro de 2025 foi realizada reunião virtual através da plataforma Microsoft Teams para acompanhamento das operações da empresa.

A Intecnial informa que vem conseguindo atingir suas metas mensais de contratos firmados, sendo que a anual deverá atingir R\$ 250 milhões e até setembro já conseguiu formalizar R\$ 232 milhões em contratos fechados, tendo uma melhora significativa no 3º trimestre do ano, o que indica que será encerrado o ano de 2025 com a meta superada. As novas contratações dos últimos 60 dias deverão demandar trabalho para os próximos 12 meses, indicando que o ano de 2026 também já terá uma boa margem para seu caixa.

Em relação ao cumprimento do plano de recuperação judicial, a empresa vem realizando as liquidações das parcelas em dia das classes I, III e IV, sendo que na trabalhista seguem ingressando novos credores e que estão sendo incorporados a lista de pagamentos, cumprindo o previsto no plano modificativo aprovado. Quanto a classe II, a negociação com o credor já está em fase final e deverá ter uma atualização do crédito considerando as novas tratativas nos próximos dias.

Os pagamentos extraconcursais seguem sendo negociados, nos casos de fornecedores com débitos em atraso, os quais os acordos estão sendo honrados, além das aquisições atuais estarem sendo liquidadas dentro dos vencimentos previstos. As negociações com os fornecedores têm sido feitas de acordo com a disponibilidade em caixa para liquidação e ocorrem mensalmente. O pedido de transação tributária junto a PGFN segue em andamento, onde os últimos pedidos feitos foram atendidos e aguarda-se conclusão.

Por fim, a empresa informa que a mão de obra continua sendo uma das dificuldades enfrentadas, principalmente em momento em que os contratos estão aumentando e a necessidade de mais trabalhadores tem sido cada vez maior, visualizado pelo aumento das contratações nos últimos 12 meses. Atualmente existem, aproximadamente, 70 vagas disponíveis, sendo 30 para a indústria em Erechim e 40 para a área de montagem que pode variar a localidade dependendo das obras ativas. A Intecnial vem contratando prestadores e qualificando os mesmos para ter uma mão de obra melhor e mais especializada.





DILIGÊNCIAS NOS ESTABELECIMENTOS DA RECUPERANDA

Fotos realizadas em visita técnica do dia 08/05/2025

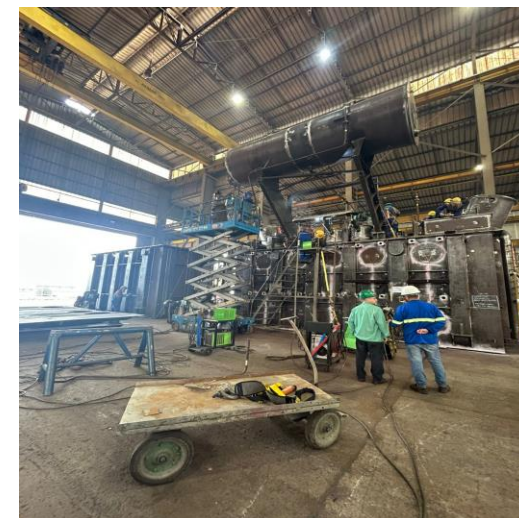
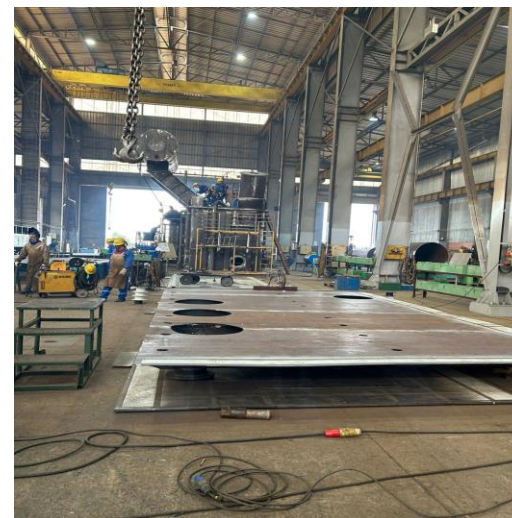
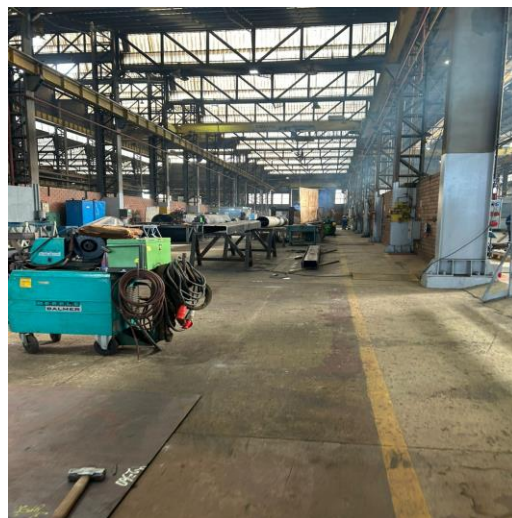
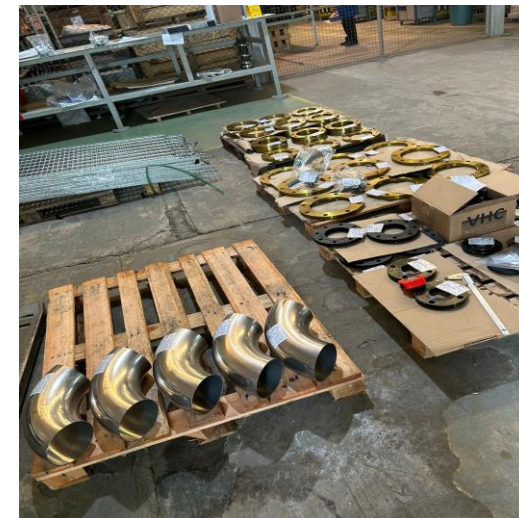



DILIGÊNCIAS NOS ESTABELECIMENTOS DA RECUPERANDA

Fotos realizadas em visita técnica do dia 08/05/2025

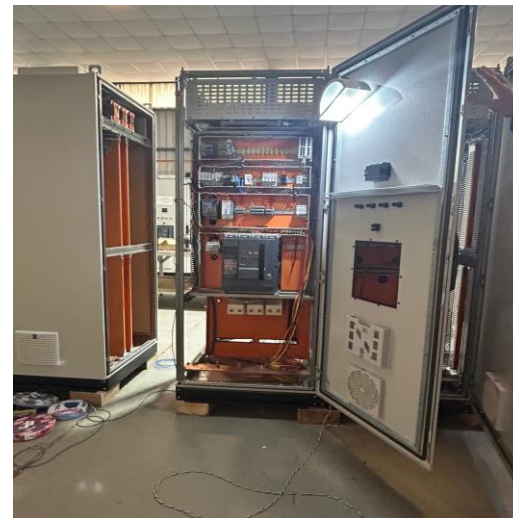
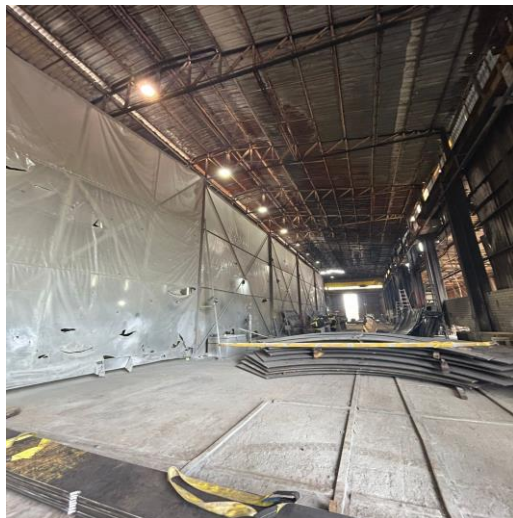



CUMPRIMENTO DO PLANO

Até a finalização deste relatório, o passivo concursal atualizado a pagar da Recuperanda somava **R\$ 105.747.567,26**. Até setembro/2025, 25,07% foi pago, 15,11% está em atraso e 59,82% está a vencer. O resumo do cumprimento pode ser visualizado no item “cumprimento do plano” e a prestação de contas detalhada em incidente específico.

CONDIÇÕES DO PLANO					ATUALIZAÇÃO EM SETEMBRO/2025			
CLASSE	SUBCLASSE	VALOR RJ (R\$)	INÍCIO DOS PAGAMENTOS	FIM DOS PAGAMENTOS	VALOR A PAGAR (R\$)	PAGO (R\$)	EM ATRASO (R\$)	A VENCER (R\$)
Classe I - Trabalhista	Até 150 salários mínimos	20.646.178,19	dez/21	nov/23	20.021.449,47	17.365.789,49	-	2.655.659,98
	Acima de 150 salários mínimos	4.329.127,51	dez/24	dez/44	869.425,50	22.848,94	-	846.576,56
Classe II - Garantia Real	Único credor	26.425.063,54	nov/24	nov/44	57.923.693,13	-	15.976.554,74	41.947.138,39
Classe III - Quirografários	Demais Credores	135.922.623,16	dez/24	dez/44	19.625.100,66	7.211.877,98	-	12.413.222,68
	Colaborativos Financeiros	9.887.307,14	dez/21	nov/26	1.666.350,94	1.666.350,94	-	0,00
	Colaborativos Fornecedores	2.989.917,58	dez/21	nov/31	2.989.917,58	147.725,43	-	2.842.192,15
Classe IV - ME e EPP	Demais Credores	6.659.700,57	dez/24	dez/44	1.431.000,43	27.225,83	-	1.403.774,60
	Colaborativos Fornecedores	1.220.629,56	dez/21	nov/31	1.220.629,56	66.454,63	-	1.154.174,93
TOTAL		208.080.547,25			105.747.567,26	26.508.273,24	15.976.554,74	63.262.739,29
					100,00%	25,07%	15,11%	59,82%



ANEXOS

1

Demonstrações contábeis de agosto/2025



INTECNIAL[®]
www.intecnial.com.br

INTECNIAL PARTICIPAÇÕES S.A.

BALANÇO PATRIMONIAL

31 de Agosto de 2025



INTECNIAL PARTICIPAÇÕES S.A.
(Em Recuperação Judicial)

Rua: Alberto Parenti, 1133, Distrito Industrial - 99706-404 - Erechim - RS
direcao@intecnial.com.br - FONE (54)2107-8000 - FAX (54)2107-8200
CNPJ - 08.818.364/0001-95 - NIRE - 43.300.047.717

Balanço Patrimonial dos Exercícios Findos
em 31 de agosto de 2025 e 31 de dezembro de 2024
(Em Reais)

	31/08/2025	31/12/2024
ATIVO	6.555.089,00	1.172.869,57
CIRCULANTE	6.555.089,00	1.131.089,35
Caixa e Equivalente de Caixa	-	1.130.709,74
Aplicação Financeira	6.551.745,51	-
Impostos a Recuperar	3.343,49	379,61
NÃO CIRCULANTE	-	41.780,22
Depósitos Recursais	-	41.780,22
PASSIVO	6.555.089,00	1.172.869,57
CIRCULANTE	14.562.891,62	9.082.613,85
Partes Relacionadas	14.561.934,82	9.082.613,85
Obrigações Tributárias	956,80	-
NÃO CIRCULANTE	96.324.945,52	96.324.945,52
Credor – Recuperação Judicial	3.447,29	3.447,29
Provisão para Perda Investimentos	96.321.498,23	96.321.498,23
PATRIMÔNIO LÍQUIDO	(104.332.748,14)	(104.234.689,80)
Capital Social	44.999.960,00	44.999.960,00
Reserva Legal	1.577.959,79	1.577.959,79
Ajuste de Avaliação Patrimonial	3.441.409,14	3.441.409,14
Prejuízos Acumulados	(154.352.077,07)	(154.254.018,73)



INTECNIAL PARTICIPAÇÕES S.A.
(Em Recuperação Judicial)

Rua: Alberto Parenti, 1133, Distrito Industrial - 99706-404 - Erechim - RS
direcao@intecnial.com.br - FONE (54)2107-8000 - FAX (54)2107-8200
CNPJ - 08.818.364/0001-95 - NIRE - 43.300.047.717

**Demonstração do Resultado dos Exercícios Findos
em 31 de agosto de 2025 e 31 de dezembro de 2024
(Em Reais)**

	31/08/2025	31/12/2024
RECEITA BRUTA	-	-
DEDUÇÕES VENDAS	-	-
Impostos Sobre Receitas	-	-
RECEITA LÍQUIDA	-	-
DESPESAS/RECEITAS OPERACIONAIS	(138.044,40)	(116.506,48)
Despesas Tributárias	(138.044,40)	(117.483,55)
Outras Receitas	-	977,07
RESULT.DE PARTICIPAÇÕES SOCIETÁRIAS	-	(5.281.942,86)
Resultado da Equivalência Patrimonial	-	(5.281.942,86)
RESULTADO FINANCEIRO	39.986,06	(177,58)
Juros Passivos	(7,00)	(177,58)
Receitas Financeiras	39.993,06	-
LUCRO (PREJUÍZO) ANTES DA TRIBUTAÇÃO	(98.058,34)	(5.398.626,92)
Provisão para Imposto de Renda	-	-
Provisão para Contribuição Social	-	-
LUCRO (PREJUÍZO) DO EXERCÍCIO	(98.058,34)	(5.398.626,92)

INTECNIAL PARTICIPAÇÕES S.A.
(Em Recuperação Judicial)

Rua: Alberto Parenti, 1133, Distrito Industrial - 99706-404 - Erechim - RS
 direcao@intecnial.com.br - FONE (54)2107-8000 - FAX (54)2107-8200
 CNPJ - 08.818.364/0001-95 - NIRE - 43.300.047.717

Demonstração dos Fluxos de Caixa dos Exercícios Findos
em 31 de agosto de 2025 e 31 de dezembro de 2024
Método Indireto - Em Reais

FLUXO DE CAIXA DAS ATIVIDADES OPERACIONAIS	31/08/2025	31/12/2024
Lucro (Prejuízo) do Exercício	(98.058,34)	(5.398.626,92)
Imposto de renda e contribuição social	-	-
Corrente	-	-
Lucro antes do imposto de renda e contribuição social	(98.058,34)	(5.398.626,92)
Geração (consumo) bruta de caixa	(98.034,34)	(5.398.626,92)
Variação em ativos		
Aumento (redução) em impostos a recuperar	(2.963,88)	-
(Aumento) redução em outras operações	-	-
(Aumento) redução em depósitos judiciais	41.780,22	(41.780,22)
Variação em passivos		
(Aumento) redução em fornecedores	-	-
Aumento (redução) em obrigações tributárias	956,80	(92,42)
Caixa proveniente aplicado nas operações	39.773,14	(41.872,64)
IRRF sobre dividendos recebidos	-	-
Caixa líquido gerado (consumido) atividades operacionais	(58.285,20)	(5.440.499,56)
Fluxo de caixa das atividades de investimentos		
Resultado de Equivalência Patrimonial	-	5.281.942,86
Aquisições/Baixa de Investimentos	-	-
Caixa líquido gerado (consumido) nas atividades de investimentos	-	5.281.942,86
Fluxo de caixa das atividades de financiamentos		
Créditos de (Mútuo)	5.479.320,97	1.034.215,49
Captação de empréstimos e financiamentos	-	-
Caixa líquido gerado (consumido) nas atividades financiamentos	5.479.320,97	1.034.215,49
Aumento (redução) líquido de caixa e equivalente a caixa	5.421.035,77	875.658,79
Caixa e equivalentes de caixa no início do exercício	1.130.709,74	255.050,95
Caixa e equivalentes de caixa no fim do exercício	6.551.745,51	1.130.709,74
	5.421.035,77	875.658,79

AUGUSTO OVIDIO
 SKRZYPEK:120228530
 91

Assinado de forma digital por
 AUGUSTO OVIDIO
 SKRZYPEK:12022853091
 Dados: 2025.10.02 07:49:39 -03'00'

Augusto Ovídio Skrzypek
 Presidente

ADELAR
 RIGONI:1504
 4041068

Assinado de forma
 digital por ADELAR
 RIGONI:15044041068
 Dados: 2025.10.01
 15:22:14 -03'00'

Adelar Rigoni

Contador - CRC/RS 030519

JANDIR ANTONIO
 CANTELE:05369690006

Assinado de forma digital por JANDIR
 ANTONIO CANTELE:05369690006
 Dados: 2025.10.02 07:51:46 -03'00'

Jandir Antonio Cantele
 Vice-Presidente

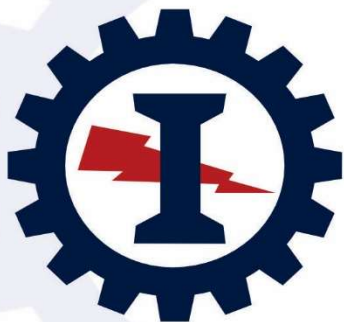

INTECNIAL[®]

BALANÇO PATRIMONIAL

DE

31 DE AGOSTO DE 2025

airton.folador@intecnial.com.br

Rubricado



D4Sign

A. J. F.



(Em Recuperação Judicial)

**Balanco Patrimonial para o Período e Exercícios Findos
em 31 de agosto de 2025 e 31 de dezembro de 2024
(Em Reais)**

	31/08/2025	31/12/2024
ATIVO	210.741.487,44	186.041.823,61
CIRCULANTE	87.498.775,23	66.506.823,54
Caixa e Equivalentes de Caixa	75.297,73	59.876,22
Clientes	14.678.117,50	12.009.352,42
Estoques	34.522.842,45	25.834.904,20
Impostos a Recuperar	18.804.253,99	20.876.552,11
Adiantamentos Operacionais	19.014.536,76	7.491.189,03
Despesas do Exercício Seguinte	403.726,80	234.949,56
 NÃO CIRCULANTE	 123.242.712,21	 119.535.000,07
Realizável a Longo Prazo	86.448.772,29	82.620.109,38
Clientes	12.058.405,57	13.760.556,92
Partes Relacionadas	14.561.935,45	9.082.614,38
Depósitos Judiciais	2.415.324,05	2.363.830,86
Tributos Diferidos	57.403.087,22	57.403.087,22
Outros Investimentos	10.020,00	10.020,00
 Imobilizado	 36.675.092,73	 36.852.838,03
Imobilizado	84.726.465,87	83.552.682,87
Depreciação Acumulada	(48.051.373,14)	(46.699.844,84)
 Intangível	 118.847,19	 62.052,66
Intangível	8.993.788,76	8.928.838,46
Amortização Acumulada	(8.874.941,57)	(8.866.785,80)

airton.folador@intecnial.com.br

Rubricado

 A. J. F.

D4Sign

(Em Recuperação Judicial)

**Balanco Patrimonial para o Período e Exercícios Findos
em 31 de agosto de 2025 e 31 de dezembro de 2024
(Em Reais)**

	31/08/2025	31/12/2024
PASSIVO	210.741.487,44	186.041.823,61
CIRCULANTE	189.265.228,25	157.729.758,13
Fornecedores	13.309.204,81	11.706.911,03
Empréstimos e Financiamentos	4.086.885,38	4.266.401,57
Obrigações Trabalhistas	12.331.783,93	9.564.643,05
Obrigações Sociais	73.965.115,07	70.066.982,65
Obrigações Tributárias	38.527.448,22	37.216.886,36
Gasto com Pessoal e Tarifas a Pagar	15.360,68	-
Credores por Adiantamentos	47.029.430,16	24.907.933,47
NÃO CIRCULANTE	113.538.639,44	120.033.556,63
Credores em Recuperação Judicial	30.035.505,79	31.612.315,87
Bancos em Recuperação Judicial	38.923.071,97	38.923.071,97
Obrigações Trabalhistas	707.670,86	1.227.564,28
Obrigações Sociais	16.586.658,20	16.715.194,20
Obrigações Tributárias	17.663.134,28	17.833.972,00
Tributos Diferidos	1.799.308,29	1.799.308,29
Provisões para Contingência	4.850.473,47	4.850.473,47
Faturamento Antecipado	2.972.816,58	7.071.656,55
PATRIMÔNIO LÍQUIDO	(92.062.380,25)	(91.721.491,15)
Capital Social	45.000.000,00	45.000.000,00
Reserva Legal	2.927.807,99	2.927.807,99
Adiantamento para Futuro Aumento de Capital	3.000.000,00	3.000.000,00
Ajustes de Avaliação Patrimonial	3.492.774,91	3.492.774,91
Prejuízos Acumulados	(146.482.963,15)	(146.142.074,05)

airton.folador@intecnia.com.br

Rubricado
 A. J. F.
D4Sign

(Em Recuperação Judicial)

**Demonstração do Resultado para o Período e Exercícios Findos
em 31 de agosto de 2025 e 31 de dezembro de 2024
(Em Reais)**

	31/08/2025	31/12/2024
RECEITA BRUTA	110.906.139,88	139.739.547,69
Receita Vendas Produtos	81.725.166,63	95.212.875,70
Receita Prestação de Serviços	28.656.051,09	43.466.237,59
Locação de Bens	524.922,16	1.060.434,40
DEDUÇÕES VENDAS	(15.598.997,69)	(17.905.787,73)
Impostos Sobre Receitas	(11.018.312,50)	(14.895.348,85)
Devoluções e Abatimentos	(4.580.685,19)	(3.010.438,88)
RECEITA LÍQUIDA	95.307.142,19	121.833.759,96
CUSTO DAS VENDAS	(78.517.677,23)	(95.582.746,92)
Custo dos Produtos e Serviços Vendidos	(78.517.677,23)	(95.582.746,92)
RESULTADO BRUTO	16.789.464,96	26.251.013,04
DESPESAS/RECEITAS OPERACIONAIS	(14.634.689,31)	(26.827.482,11)
Despesas Administrativas / Comerciais	(14.607.394,21)	(14.450.033,25)
Outras Despesas/Receitas	(27.295,10)	1.334.651,14
Reversão de Provisão de Receitas	-	(13.712.100,00)
RECEITAS NÃO OPERACIONAIS	-	346.714,17
Ganhos de Capitais/Ajustes	-	346.714,17
RESUL. ANTES DAS RECEITAS/DESP.FINANC.	2.154.775,65	(229.754,90)
RECEITAS (DESP.) FINANCEIRAS, LÍQUIDAS	(2.495.664,75)	(484.197,75)
Despesas Financeiras	(1.517.931,17)	(6.547.555,22)
Receitas Financeiras	(977.733,58)	6.063.357,47
RESULTADO ANTES DOS IMPOSTOS	(340.889,10)	(713.952,65)
IRPJ / CSLL Diferido S/prejuízo Fiscal	-	(1.377.598,39)
Imposto de Renda/Contribuição Social s/Lucro	-	(3.190.396,52)
LUCRO (PREJUÍZO) DO EXERCÍCIO	(340.889,10)	(5.281.947,56)

airton.folador@intecnial.com.br



A. J. F.

(Em Recuperação Judicial)

**Demonstração dos Fluxos de Caixa para o Período e Exercícios Findos
em 31 de agosto de 2025 e 31 de dezembro de 2024**

Método Indireto

(Em Reais)

FLUXO DE CAIXA DAS ATIVIDADES OPERACIONAIS	31/08/2025	31/12/2024
Lucro (Prejuízo) do Exercício	(340.889,10)	(5.281.947,56)
Imposto de renda e contribuição social	-	(4.567.994,91)
Corrente	-	(3.190.396,52)
Diferido	-	(1.377.598,39)
Lucro (Prejuízo) antes do imposto de renda e contribuição social	(340.889,10)	(713.952,65)
Ajustes por:		
Depreciação e amortização	1.359.684,07	1.862.736,73
IRPJ / CSLL e Realização da reserva	-	1.600.092,82
Venda e Baixas do Ativo Imobilizado	25.983,18	1.143.737,21
Geração (consumo) bruta de caixa	1.044.778,15	(675.380,80)
Variação em ativos		
(Aumento) redução em contas a receber	(966.613,73)	24.842.636,00
(Aumento) redução em estoques	(8.687.938,25)	(2.694.809,38)
(Aumento) redução em adiantamento a fornecedores	(11.523.347,73)	(1.645.507,17)
Aumento (redução) Ajuste a valor de mercado	-	4.706.155,35
Aumento (redução) em impostos a recuperar	2.072.298,12	2.098.485,09
(Aumento) redução em depósitos judiciais	(51.493,19)	35.727,68
(Aumento) redução em partes relacionadas	(5.479.321,07)	(1.034.215,48)
Aumento (redução) em ativo fiscal diferido	-	1.377.598,39
(Aumento) redução em outras operações	(168.777,24)	1.772.722,37
Variação em passivos		
(Aumento) redução em fornecedores	1.617.654,46	(3.445.432,55)
(Aumento) redução em obrigações sociais	3.769.596,42	5.115.803,71
(Aumento) redução em obrigações trabalhistas	2.247.247,46	(6.171.830,19)
(Aumento) redução em obrigações tributárias	1.139.724,14	1.496.854,17
Aumento (redução) em credores em recuperação judicial	(1.576.810,08)	2.886.554,58
(Aumento) redução em credores por adiantamentos	18.022.656,72	(20.197.535,83)
Caixa proveniente aplicado nas operações	414.876,03	9.143.206,74

Caixa líquido gerado (consumido) atividades operacionais

1.459.654,18

8.467.825,94

airton.folador@intecnial.com.br



A. J. F.

Fluxo de caixa das atividades de investimentos

Aquisições de imobilizado e intangível	(1.264.716,48)	(2.355.566,84)
Recebimentos por vendas de ativos fixos	-	-
Caixa líquido gerado (consumido) nas atividades de investimentos	(1.264.716,48)	(2.355.566,84)

Fluxo de caixa das atividades de financiamentos

Captação de empréstimos e financiamentos	(179.516,19)	(6.067.305,79)
Caixa líquido gerado (consumido) nas atividades de financiamentos	(179.516,19)	(6.067.305,79)

Aumento (redução) líquido de caixa e equivalente a caixa	15.421,51	44.953,31
---	------------------	------------------

Caixa e equivalentes de caixa no início do exercício	59.876,22	14.922,91
---	-----------	-----------

Caixa e equivalentes de caixa no fim do exercício	75.297,73	59.876,22
--	-----------	-----------

	15.421,51	44.953,31
--	------------------	------------------

airton.folador@intecnial.com.br

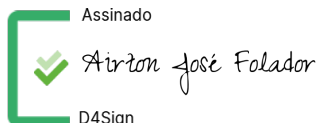
Assinado

 D4Sign

Airton José Folador
 Diretor Superintendente

ADELAR
RIGONI:15
044041068
 Assinado de forma digital por ADELAR
 RIGONI:15044041068
 Dados: 2025.10.01 15:22:39 -03'00'
 Adelar Rigoni
 Contador – CRC/RS 030519

AUGUSTO OVIDIO
 SKRZYPEK:12022853091
 Assinado de forma digital por AUGUSTO OVIDIO
 SKRZYPEK:12022853091
 Dados: 2025.10.02 07:44:58 -03'00'
 Augusto Ovídio Skrzypek
 Diretor

Balanco Patrimonial, DRE e Fluxo de Caixa agosto 2025 Intecnial S A pdf

Código do documento 67552b8e-a205-41c1-9322-25918c4f86b8



Assinaturas



Airton José Folador
airton.folador@intecnial.com.br
Assinou

Airton José Folador

Eventos do documento

02 Oct 2025, 10:32:38

Documento 67552b8e-a205-41c1-9322-25918c4f86b8 **criado** por DALIBAR JONAS SARTOR (8669b727-108e-4f89-beeb-f1fb3d04c12d). Email: dalibar.sartor@intecnial.com.br. - DATE_ATOM: 2025-10-02T10:32:38-03:00

02 Oct 2025, 10:34:36

Assinaturas **iniciadas** por DALIBAR JONAS SARTOR (8669b727-108e-4f89-beeb-f1fb3d04c12d). Email: dalibar.sartor@intecnial.com.br. - DATE_ATOM: 2025-10-02T10:34:36-03:00

06 Oct 2025, 18:56:46

AIRTON JOSÉ FOLADOR **Assinou** - Email: airton.folador@intecnial.com.br - IP: 200.174.164.11 (200.174.164.11 porta: 53164) - Documento de identificação informado: 144.603.270-15 - DATE_ATOM: 2025-10-06T18:56:46-03:00

Hash do documento original

(SHA256): 038d03742436b9bfd95577516a3256c37a5cfd60c284d14ebab9376b9de9f0f
(SHA512): 1c8f1c4d7c4d80ab5d7ba384925d44110325bb6c936d9552ab65cd576c7af0e02e5bfa5bf4bcdabe8022a8955c83a584cd28dc5561d66c2a56e047f19482bca

Esse log pertence **única e exclusivamente** aos documentos de HASH acima



Esse documento está assinado e certificado pela D4Sign

Integridade certificada no padrão ICP-BRASIL

Assinaturas eletrônicas e físicas têm igual validade legal, conforme **MP 2.200-2/2001** e **Lei 14.063/2020**.