



medeiros²
costa beber
administração judicial

FRIGORÍFICO SANTOS & REINERT LTDA

RECUPERAÇÃO JUDICIAL
Nº 5007772-39.2022.8.24.0025

RELATÓRIO MENSAL DE ATIVIDADES

29º Relatório Mensal de Atividades
Competência: Setembro de 2025

ÍNDICE

	Aspectos jurídicos Cronograma processual
	Operação Estrutura societária Operação Overview financeiro Prestação de contas
	Funcionários
	Dados contábeis e informações financeiras Fluxo de caixa Balanço patrimonial Demonstração do resultado do exercício Índices de liquidez
	Endividamento Passivo global Passivo extraconcursal
	Diligências nos estabelecimentos da Recuperanda
	Proposta de Pagamento



INTRODUÇÃO

Em cumprimento ao disposto no art. 22, II, “c” da Lei 11.101/2005, o presente Relatório Mensal de Atividades (“RMA”) reúne as informações operacionais, financeiras e econômicas da empresa **FRIGORÍFICO SANTOS & REINERT LTDA**, tendo sido elaborado com base em documentos extraídos dos autos do processo de Recuperação Judicial, solicitados à Recuperanda, além de visitas técnicas ocorridas e/ou a partir de reuniões realizadas com os seus representantes e respectivos procuradores.

A análise técnica contábil apresentada neste RMA é limitada às informações disponibilizadas pela recuperanda, de sua responsabilidade e de forma não exaustiva, uma vez que os administradores foram mantidos na condução da empresa, de acordo com o disposto no artigo 64 da Lei n.º 11.101/2005.

A recuperanda vêm cumprindo regularmente suas obrigações processuais com a apresentação das contas demonstrativas mensais (art. 52, IV, da LREF). **O prazo para envio das informações contábeis é o dia 25 do mês subsequente ao encerramento da competência.** A partir do recebimento, a Administração Judicial dispõe do prazo de 30 dias para a análise e elaboração do presente Relatório Mensal de Atividades.

Esta Administração Judicial recebeu as demonstrações financeiras de **setembro de 2025, com atraso, em 29/10/2025**. Contudo, as demonstrações recebidas não constam assinadas pelo sócio administrador e embora solicitada a assinatura, até o momento não houve a inclusão. Não houve retorno aos questionamentos realizados em 10/11/2025.

Informações adicionais ou complementares podem ser obtidas diretamente com a Administração Judicial, por intermédio da central de atendimento **0800 150 1111**, pelo WhatsApp **(51) 99871-1170**, e-mail contato@administradorjudicial.adv.br ou no endereço eletrônico: <http://www.administradorjudicial.adv.br>.





30/11/2022 – Pedido de Recuperação Judicial



16/12/2022 – Deferimento da Recuperação Judicial



23/01/2023 – Publicação do edital do art. 52, §1º



07/02/2023 – Prazo para Habilitações e Divergências



24/03/2023 – Apresentação Plano de RJ



04/04/2023 – Publicação do edital do art. 7º, §2º e aviso do recebimento do PRJ



14/04/2023 – Prazo de impugnações judiciais

* Em 30/04/2025 foi atribuído efeito suspensivo ao AI 5031917-35.2025.8.24.0000, interposto por Fundo Spesi I, cessionário dos créditos do Banco do Brasil, em face da decisão de homologação do PRJ e reconhecimento de abusividade do voto do Banco do Brasil. EM 11/09/2025 houve julgamento de provimento ao recurso, a fim de desconstituir a decisão recorrida e facultar a apresentação de outro PRJ, no prazo de 45 dias corridos, a ser submetido à assembleia geral de credores, sob pena de decretação de quebra



05/11/2025 - Apresentação de novo PRJ (evento 442) *



10/11/2025 – Publicação de aviso sobre o novo PRJ *



10/12/2025 – Prazo de objeções ao novo PRJ



..... – Publicação de convocação para AGC



..... – 1ª convocação da AGC



..... – 2ª convocação da AGC



Homologação do plano *



Publicação do Quadro Geral de credores consolidado

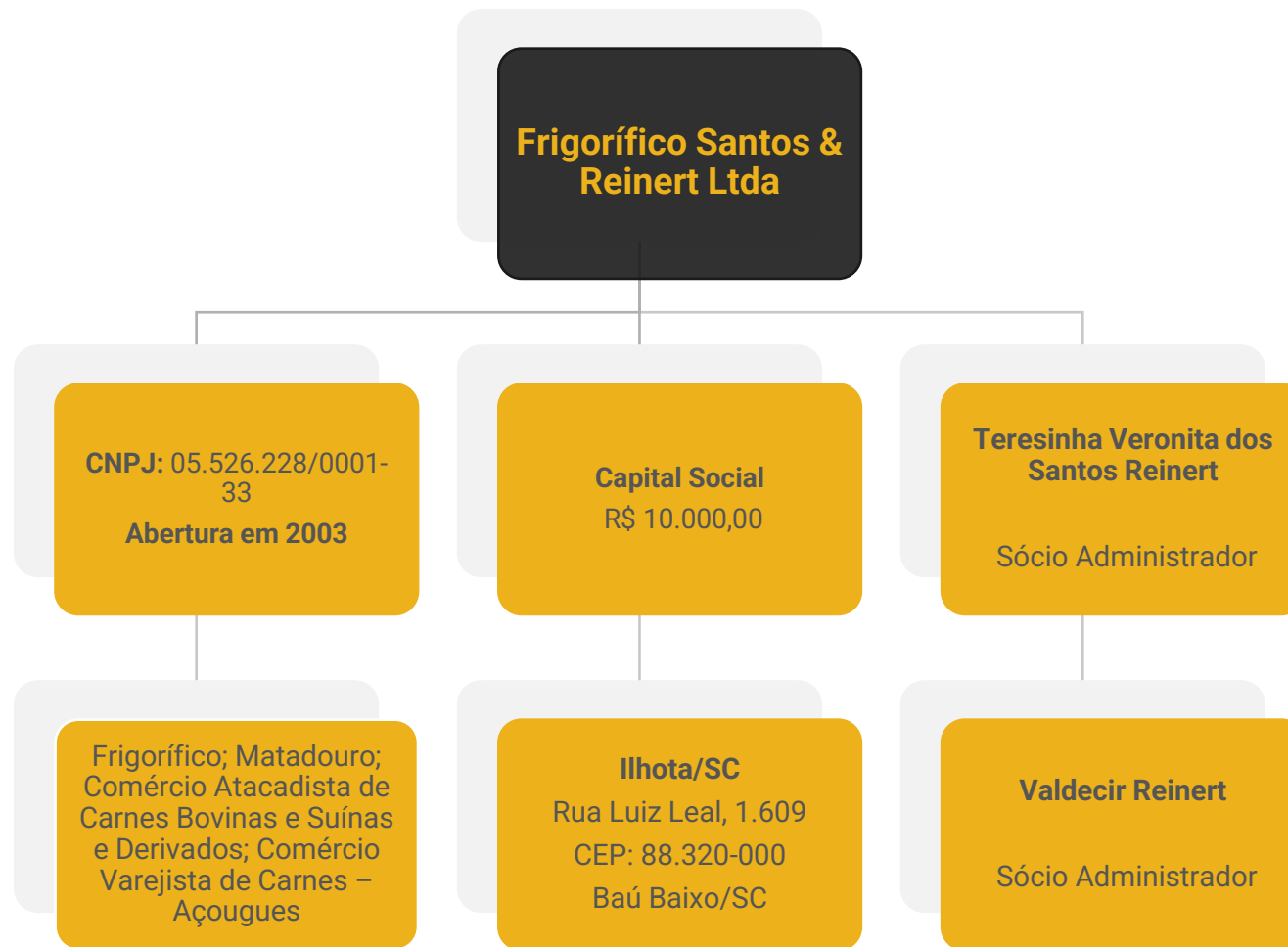

Últimas alterações societárias:

- 25/10/2010 - alteração de dados (exceto nome empresarial) e consolidação de contrato/estatuto.
- 12/05/2011 – procuração.
- 26/01/2023 – outros.





OPERAÇÃO

As compras de gado bovino vivo não ocorrem desde o início do ano de 2024, sendo adquiridos apenas o gado já abatido, o qual tem precedência do estado do Paraná (Chopinzinho, Nova Londrina), Mato Grosso do Sul (Amambai) e Rio Grande do Sul (Marau).

As cidades com clientes atendidos pelo Frigorífico Santos & Reinert se encontram localizados, unicamente, no estado de Santa Catarina e são: Joinville, Barra Velha, Balneário Piçarras, Itajaí, Balneário Camboriú, Itapema, Ilhota, Gaspar, Brusque e Blumenau.

Aquisição de Bovinos



Localidades Atendidas





OVERVIEW FINANCEIRO

Colaboradores



3

Rentabilidade

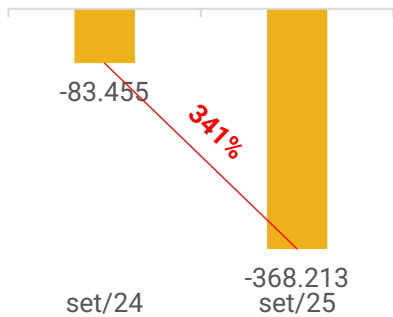

Passivo Concursal x Passivo Extraconcursal

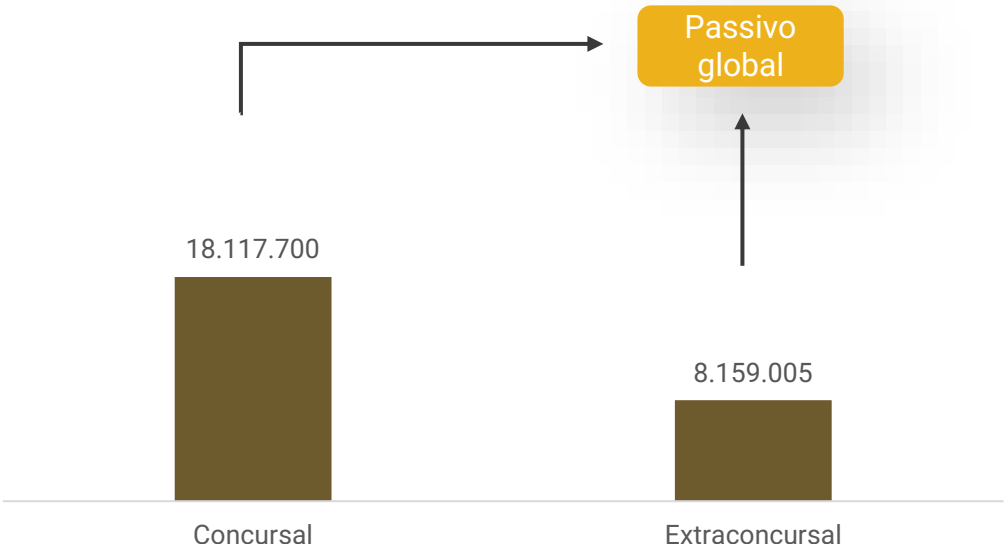

Faturamento

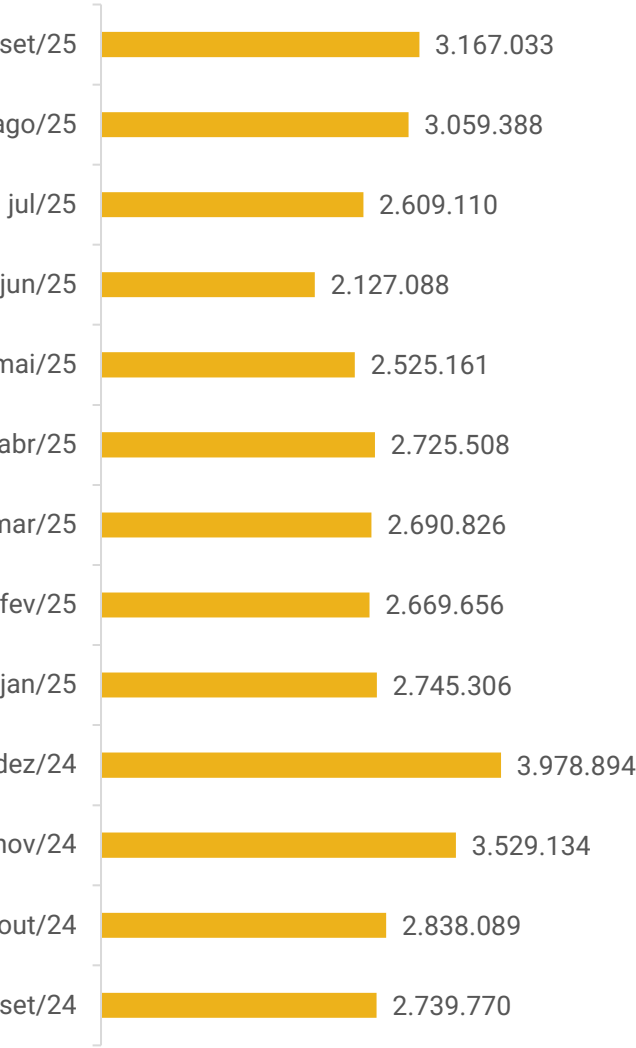

Saldo disponível em caixa e equivalentes de caixa:

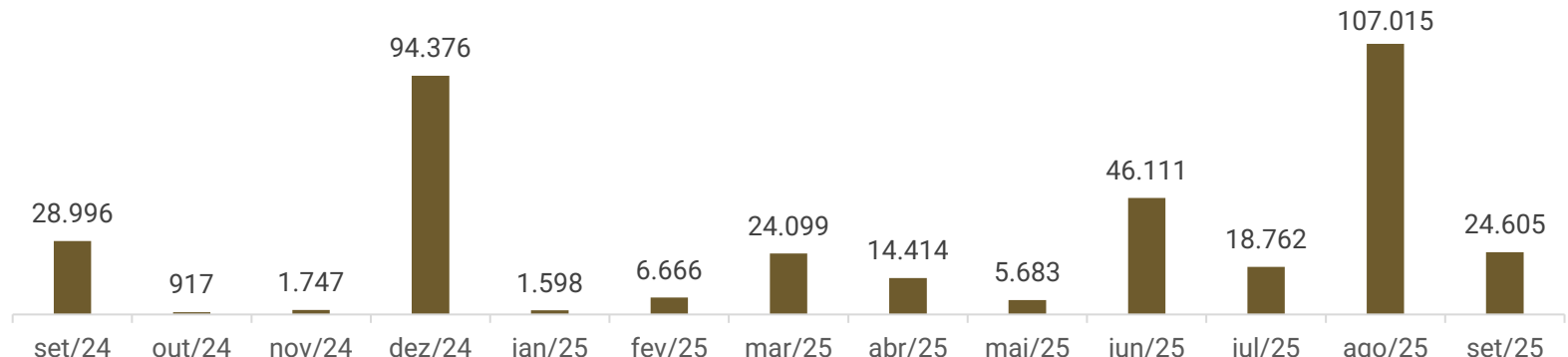



FUNCIONÁRIOS

Em setembro, a Recuperanda apresentou estabilidade, mantendo o quadro de funcionários, o qual evidenciou 03 colaboradores ativos, além dos 02 sócios administradores. Destaca-se que o pró-labore está em dia. A empresa possui duas contratações PJ, referente aos serviços veterinários de inspeção.

O valor da folha no mês foi de R\$ 19,6 mil, conforme informações apresentadas nas demonstrações contábeis. Os salários e encargos estão em dia.

Número de Funcionários

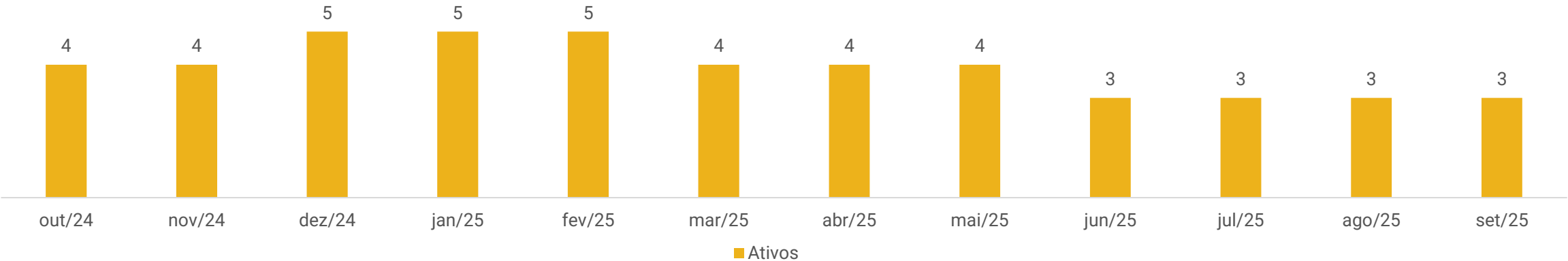



DADOS CONTÁBEIS E INFORMAÇÕES FINANCEIRAS – FLUXO DE CAIXA

DEMONSTRATIVO DO FLUXO DE CAIXA	jul/25	ago/25	set/25
Fluxos de Caixa das Atividades Operacionais			
Resultado líquido do exercício	-292.483	-212.710	-368.213
Depreciações e amortizações	20.879	20.879	20.879
Resultado ajustado	-271.604	-191.831	-347.333
VARIAÇÃO NOS ATIVOS CIRCULANTES			
Contas a receber	-188.229	370.257	34.119
Estoques	56.927	19.626	-66.289
Impostos a recuperar	-7.192	25.906	11.488
Outros valores a receber	-45.499	-28.882	-9.844
Despesas exercício seguinte	9.350	9.350	9.350
VARIAÇÃO NOS PASSIVOS CIRCULANTES			
Fornecedores	454.824	-69.570	356.165
Obrigações tributárias	25.310	-13.617	-39.578
Obrigações trab. e previdenciárias	-29.571	-4.591	-5.488
Outras obrigações	-8.615	-795	722
Caixa Líquido das Atividades Operacionais	-4.300	115.853	-56.687
Fluxos de Caixa das Atividades de Investimentos			
Caixa Líquido das Atividades de Investimento	-	-	-
Fluxos de caixa das Atividades de financ.			
Aumento (Redução) instituições financeiras	-23.050	-27.600	-25.722
Caixa Líquido das Atividades de financ.	-23.050	-27.600	-25.722
Aumento (Redução) Disponibilidades	-27.350	88.253	-82.409
Caixa no início do período	46.111	18.762	107.015
Caixa no final do período	18.762	107.015	24.605

A empresa não possui, de forma estruturada, um demonstrativo do Fluxo de Caixa, portanto, as informações que aqui constam foram baseadas nas movimentações expostas nas demonstrações contábeis da empresa, seguindo a metodologia de elaboração do fluxo de caixa pelo método indireto, conforme normas contábeis.

Atividades Operacionais: O resultado operacional de setembro foi negativo em R\$ 56,6 mil, impulsionado, sobretudo, pelo resultado negativo do período (R\$ 368,2 mil), aquisição de estoques (R\$ 66,2 mil) e pagamento das obrigações tributárias (R\$ 39,5 mil).

Contribuíram positivamente as compras junto a fornecedores (R\$ 356,1 mil), recebimentos (R\$ 34,1 mil) e inadimplência tributária (R\$ 11,4 mil).

Atividades de Financiamento: O saldo das operações de financiamento apresentou resultado negativo de R\$ 25,7 mil, decorrente, principalmente, do pagamento de R\$ 47,3 mil ao Sicoob e R\$ 5,4 mil ao Bradesco. Adicionalmente, houve a reclassificação de R\$ 43,2 mil do longo para o curto prazo junto ao Sicoob e a apropriação de juros no valor de R\$ 26,2 mil. No Bradesco, registrou-se a apropriação de juros de R\$ 766,13.

Ao final de setembro, as disponibilidades totalizavam R\$ 24.605,06, compostas por conta corrente (R\$ 23.858,06), cujo saldo foi integralmente confirmado por extratos bancários, e aplicações financeiras (R\$ 747,00), ainda pendentes de validação, uma vez que a Recuperanda informou não refletirem a realidade.





DADOS CONTÁBEIS E INFORMAÇÕES FINANCEIRAS – BALANÇO PATRIMONIAL

BALANÇO PATRIMONIAL	jul/25	ago/25	set/25
Ativo Circulante	7.100.175	6.792.171	6.730.938
Disponibilidades	18.762	107.015	24.605
Duplicatas a receber	6.078.723	5.708.466	5.674.346
Títulos a receber	126.890	126.890	126.890
Adiantamentos	198.654	227.537	237.381
Tributos a recuperar	181.737	155.831	144.343
Consórcios	335.546	335.546	335.546
Estoques	132.137	112.511	178.800
Despesas do exercício seguinte	27.726	18.377	9.027
Ativo Não Circulante	3.122.761	3.101.882	3.081.003
Imobilizado	6.531.941	6.531.941	6.531.941
(-) Depreciação	-3.434.231	-3.455.110	-3.475.990
Intangível	25.051	25.051	25.051
Total do Ativo	10.222.937	9.894.053	9.811.940
BALANÇO PATRIMONIAL	jul/25	ago/25	set/25
Passivo Circulante	7.417.800	7.342.964	7.671.169
Empréstimos e financiamentos	1.416.395	1.432.036	1.449.554
Fornecedores	5.695.225	5.625.654	5.981.820
Obrigações tributárias	226.158	210.637	169.924
Obrigações trabalhistas e previdenciárias	64.110	59.520	54.032
Outras obrigações	15.912	15.117	15.839
Passivo Não Circulante	18.703.775	18.662.437	18.620.332
Empréstimos e financiamentos	256.903	213.663	170.422
Credores em RJ	18.132.496	18.132.496	18.132.496
Obrigações tributárias	314.375	316.278	317.413
Patrimônio Líquido	-15.898.638	-16.111.348	-16.479.561
Capital social	10.000	10.000	10.000
Resultado acumulado	-14.762.189	-14.762.189	-14.762.189
Lucros e prejuízos do exercício	-1.146.448	-1.359.158	-1.727.371
Total do Passivo	10.222.937	9.894.053	9.811.940

Duplicatas a receber: o maior volume de recebimentos (R\$ 3,2 milhões) em relação as vendas a prazo (R\$ 3,1 milhões), resultaram em retração de 1% em setembro. Não é possível verificar os maiores recebimentos, pois o livro razão classifica as variações como “clientes diversos”. O *aging list* não foi encaminhado, impossibilitando validar o saldo, assim como a composição e saldos vencidos. De acordo com a empresa, estão sendo realizadas as conciliações para posterior confecção dos relatórios auxiliares, contudo não informou a previsão de conclusão. Durante a reunião, foi informado que a principal dificuldade tem sido a inadimplência dos clientes. No entanto, a empresa tem adotado medidas para minimizar esses casos. O prazo médio de recebimento atualmente é de 21 dias.

Adiantamentos: o saldo contempla adiantamentos concedidos a fornecedores, no montante de R\$ 235,6 mil, e a funcionários, no valor de R\$ 1,7 mil, relacionados a verbas rescisórias. Em setembro, observou-se acréscimo de 4%, impulsionado, principalmente, por novos adiantamentos à empresa Transportadora Irmãos Reinert no valor de R\$ 86 mil e adiantamento de férias de R\$ 3,6 mil. Quando questionada sobre os adiantamentos efetuados à Transportadora Irmãos Reinert/Transrei, empresa pertencente ao filho dos sócios da Recuperanda e estabelecida no mesmo endereço do Frigorífico Santos, a companhia esclareceu tratar-se de uma transportadora que utiliza caminhões de propriedade do Frigorífico para realizar o transporte de suas mercadorias. Ressaltou-se, ainda, a existência de mútuos entre as empresas, em razão da restrição de crédito do Frigorífico, o que demanda que a Transportadora arque com determinados compromissos por meio de cheques, posteriormente reembolsados.

Estoques: constituídos, unicamente, por matéria prima. No mês, a aquisição do estoque resultou no aumento de 59%. O inventário enviado apresenta diferença de R\$ 76,6 mil maior que o saldo contábil. Anteriormente, foi informado que a discrepância decorre da ausência de integração entre a contabilidade de custos e a contabilidade comercial.





DADOS CONTÁBEIS E INFORMAÇÕES FINANCEIRAS – BALANÇO PATRIMONIAL

BALANÇO PATRIMONIAL	jul/25	ago/25	set/25
Ativo Circulante	7.100.175	6.792.171	6.730.938
Disponibilidades	18.762	107.015	24.605
Duplicatas a receber	6.078.723	5.708.466	5.674.346
Títulos a receber	126.890	126.890	126.890
Adiantamentos	198.654	227.537	237.381
Tributos a recuperar	181.737	155.831	144.343
Consórcios	335.546	335.546	335.546
Estoques	132.137	112.511	178.800
Despesas do exercício seguinte	27.726	18.377	9.027
Ativo Não Circulante	3.122.761	3.101.882	3.081.003
Imobilizado	6.531.941	6.531.941	6.531.941
(-) Depreciação	-3.434.231	-3.455.110	-3.475.990
Intangível	25.051	25.051	25.051
Total do Ativo	10.222.937	9.894.053	9.811.940
BALANÇO PATRIMONIAL	jul/25	ago/25	set/25
Passivo Circulante	7.417.800	7.342.964	7.671.169
Empréstimos e financiamentos	1.416.395	1.432.036	1.449.554
Fornecedores	5.695.225	5.625.654	5.981.820
Obrigações tributárias	226.158	210.637	169.924
Obrigações trabalhistas e previdenciárias	64.110	59.520	54.032
Outras obrigações	15.912	15.117	15.839
Passivo Não Circulante	18.703.775	18.662.437	18.620.332
Empréstimos e financiamentos	256.903	213.663	170.422
Credores em RJ	18.132.496	18.132.496	18.132.496
Obrigações tributárias	314.375	316.278	317.413
Patrimônio Líquido	-15.898.638	-16.111.348	-16.479.561
Capital social	10.000	10.000	10.000
Resultado acumulado	-14.762.189	-14.762.189	-14.762.189
Lucros e prejuízos do exercício	-1.146.448	-1.359.158	-1.727.371
Total do Passivo	10.222.937	9.894.053	9.811.940

Empréstimos e financiamentos: abrange empréstimos e financiamentos de curto prazo com Sicoob (R\$ 1,3 milhão), Bradesco (R\$ 49,2 mil) e Banco do Brasil (R\$ 54 mil). No longo prazo engloba Sicoob (R\$ 170,4 mil).

Em setembro, houve pagamento de R\$ 47,3 mil ao Sicoob e R\$ 5,4 mil ao Bradesco. Adicionalmente, houve a reclassificação de R\$ 43,2 mil do longo para o curto prazo junto ao Sicoob e a apropriação de juros no valor de R\$ 26,2 mil. No Bradesco, registrou-se a apropriação de juros de R\$ 766,13.

Fornecedores: Os pagamentos resultaram no aumento de R\$ 356,1 mil, sendo o principal para Frigorífico Vale do Iguaçu LTDA no valor R\$ 1,7 milhões. O *aging list* enviado atesta o saldo contábil e demonstra que cerca de 98% está vencido e não há maiores informações quanto ao prazo de regularização. A empresa salienta que, após o pedido da RJ, os prazos concedidos pelos fornecedores reduziram, sendo em média de 14 dias.

Outras obrigações: Apresentou acréscimo de 5%, principalmente pelo maior consumo de energia elétrica de R\$ 15,8 mil. Engloba ainda, telefones a pagar que registrou pagamento e apropriação de R\$ 1,4 mil dentro da competência, mantendo o saldo final inalterado.





DADOS CONTÁBEIS E INFORMAÇÕES FINANCEIRAS – DRE

DRE	jul/25	ago/25	set/25	2025
Receita Bruta	2.609.110	3.059.388	3.167.033	24.319.075
Deduções da receita	-213.086	-252.279	-255.997	-1.977.136
Receita Líquida	2.396.024	2.807.109	2.911.036	22.341.939
Custos	-2.496.899	-2.850.504	-3.091.413	-22.743.953
Lucro Bruto	-100.875	-43.395	-180.378	-402.013
Margem Bruta	-4%	-2%	-6%	-2%
Despesas Operacionais	-139.600	-105.242	-127.904	-791.841
Despesas Operacionais	-121.458	-92.718	-118.383	-1.025.395
Despesas Gerais ADM	-121.458	-92.718	-118.383	-1.025.395
Despesas Tributárias	-18.142	-12.523	-9.521	-121.510
Resultado do Operacional	-240.475	-148.637	-308.282	-1.193.854
EBITDA	-219.596	-127.757	-287.403	2.365.653
Margem Operacional	-10%	-5%	-11%	-5%
Resultado financeiro	-52.008	-64.073	-59.931	-533.517
Despesas Financeiras	-53.894	-67.045	-60.697	-543.849
Receitas Financeiras	1.886	2.971	767	10.332
Resultado antes IR	-292.483	-212.710	-368.213	-1.727.371
Resultado Contábil	-292.483	-212.710	-368.213	-1.727.371
Margem Líquida	-12%	-8%	-13%	-8%

Receitas: as receitas registraram acréscimo de 4% em setembro. O faturamento corresponde a venda de mercadorias, e a empresa esclarece que as variações são normais do mercado. As principais vendas são advindas de minimercados, mercados, supermercados, açougues e comerciantes de atacado e varejo, dentre outros.

Deduções: compreende, exclusivamente, aos tributos incidentes sobre as vendas de R\$ 255,9 mil.

Custos: corresponde, especialmente, a compra de matéria prima, mão de obra, depreciação fretes e carretos e consumiram 106% da receita líquida. Salienta-se que os estoques são registrados com aplicação de 70% do valor de venda, devido à falta de contabilidade de custos integrada a contabilidade comercial. O principal fator responsável pela elevação de 24%, foi a compra de matéria prima.

Despesas Gerais: As principais despesas referem-se a combustíveis e lubrificantes, que aumentaram de R\$ 34,3 mil para R\$ 52,6 mil, e manutenção de veículos de R\$ 4,9 mil aumentou para R\$ 11,1 mil, ocasionando aumento de 28% na competência.

Resultado Financeiro: o resultado financeiro foi negativo de R\$ 59,9 mil, devido majoritariamente aos juros pagos (R\$ 32,1 mil), encargos sobre empréstimos (R\$ 28,1 mil). As receitas se referem aos juros recebidos.

Resultado: as receitas geradas não supriram os custos e despesas, resultando prejuízo de R\$368.212,88 em setembro. O prejuízo acumulado do ano de 2025 é de R\$ 1.727.371,24.





DADOS CONTÁBEIS E INFORMAÇÕES FINANCEIRAS – ÍNDICES DE LIQUIDEZ

Liquidez Geral

Setembro/2025

0,26

Setembro/2024

0,25

 4%

No período analisado, a organização não demonstra ter capacidade de honrar com suas obrigações uma vez que para cada R\$ 1,00 de dívidas, possuem R\$ 0,26 em bens e direitos ao final de setembro de 2025.

Em comparação a **setembro** de 2024, observa-se um acréscimo de 4% na liquidez.

Liquidez Corrente

Setembro/2025

0,88

Setembro/2024

1,39

 37%

Demonstra que não dispõem de recursos no curto para honrar com suas obrigações uma vez que, ao final de setembro de 2025, possuíam R\$ 0,88 disponíveis.

Em comparação a **setembro** de 2024, observa-se um decréscimo de 37% neste indicador.

Liquidez Seca

Setembro/2025

0,85

Setembro/2024

1,36

 37%

Demonstra que não dispõem de recursos no curto para honrar com suas obrigações, uma vez que, ao final de setembro de 2025, possuíam R\$ 0,85 disponíveis.

Em comparação a **setembro** de 2024, observa-se um decréscimo de 36% neste indicador.

Liquidez Imediata

Setembro/2025

0,00

Setembro/2024

0,01

 55%

Demonstra que não dispõem de recursos no curto para honrar com suas obrigações, uma vez que ao final de setembro de 2025, possuíam R\$ 0,00 disponíveis.

Em comparação a **setembro** de 2024, apresentou-se decréscimo de 55% neste indicador.





ENDIVIDAMENTO – PASSIVO GLOBAL

O *dashboard* a seguir resume o **passivo global**, ou seja, o valor total do passivo concursal e extraconcursal:

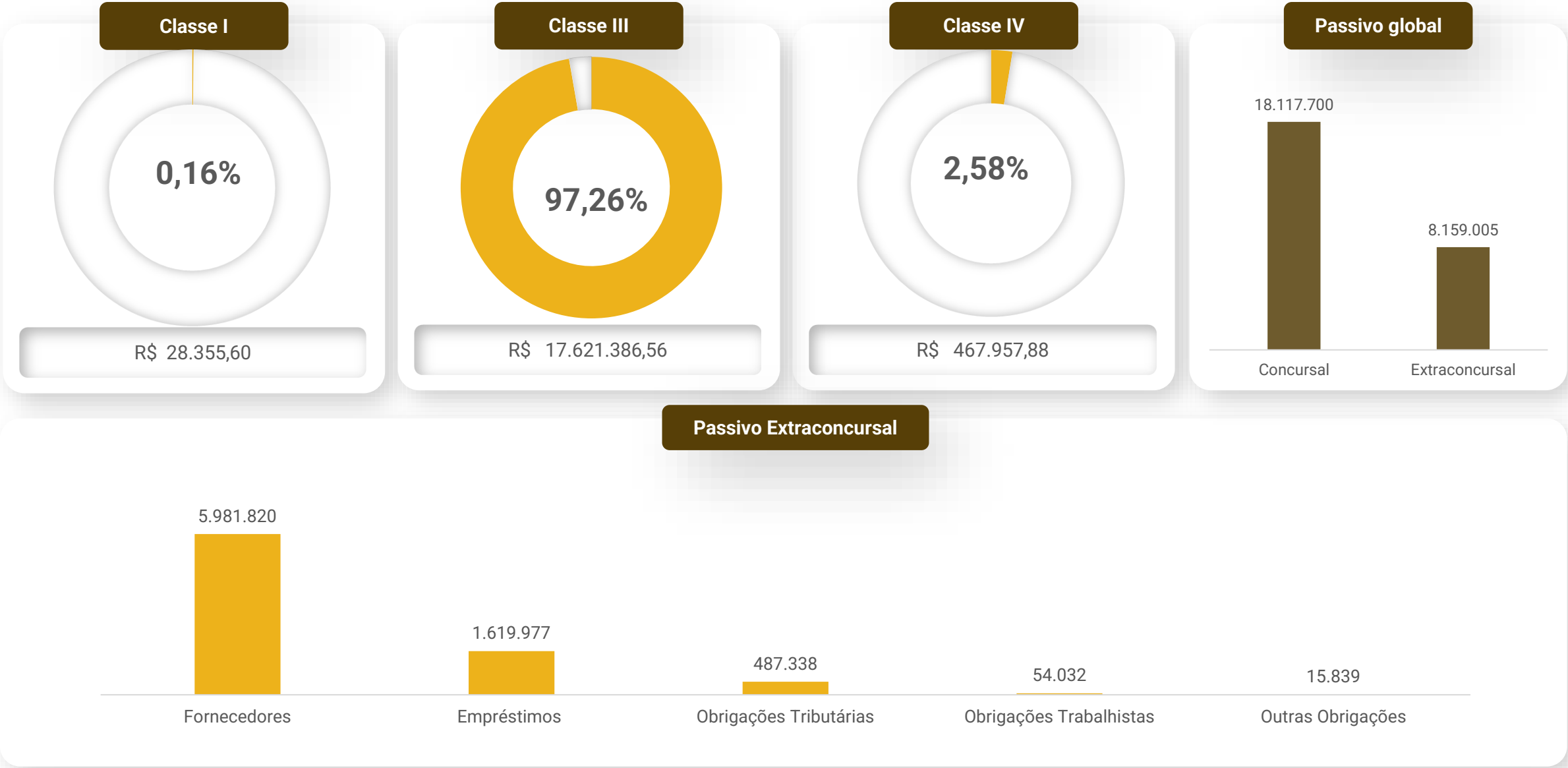



ENDIVIDAMENTO – PASSIVO EXTRACONCURSAL

Passivo Extraconcursal

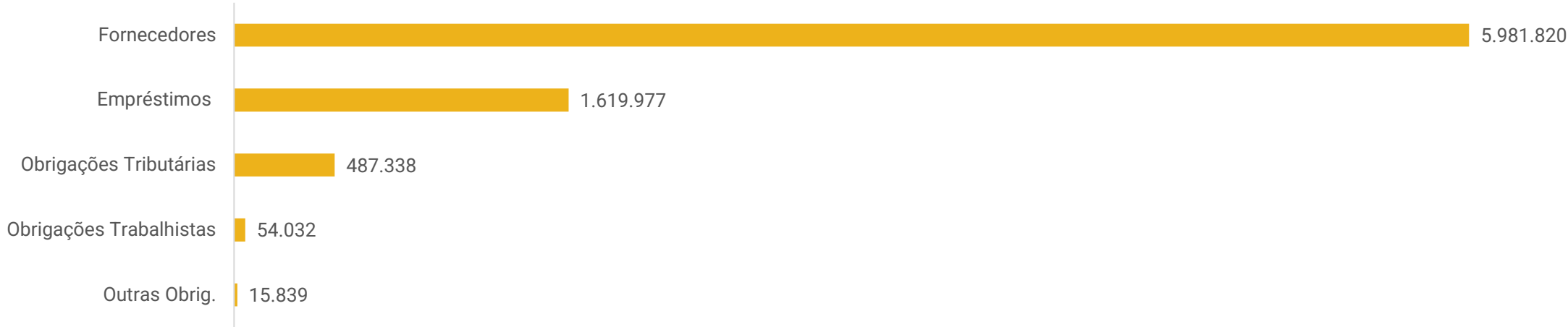

- Fornecedores:** Dentre os saldos junto a fornecedores, cerca de 73%% está vencido e a recuperanda não prestou maiores informações quanto ao prazo de regularização. A empresa salienta que, após o pedido da RJ, os prazos concedidos pelos fornecedores reduziram, sendo em média de 14 dias.
- Empréstimos e financiamentos:** compreende empréstimos e financiamentos junto aos bancos Sicoob, Bando do Brasil e Bradesco, que possuem alienação fiduciária, logo não se sujeitam aos efeitos da Recuperação Judicial. Destaca-se que a empresa segue realizando os pagamentos de forma mensal.
- Obrigações tributárias:** o saldo de R\$ 487,3 mil compreende, principalmente, parcelamentos e valores em aberto de competências anteriores. Os impostos mensais e parcelamentos estão sendo pagos em dia.
- Obrigações trabalhistas e previdenciárias:** trata-se de obrigações com pessoal (R\$ 6,6 mil), obrigações previdenciárias (R\$ 15,5 mil) e provisões (R\$ 31,8 mil). Os salários e encargos se encontram em dia.
- Outras obrigações:** se refere unicamente a valores de energia elétrica.





DILIGÊNCIAS NOS ESTABELECIMENTOS DA RECUPERANDA

No dia 01 de setembro de 2025, foi realizada uma reunião online com a presença dos representantes da Recuperanda e da Administração Judicial.

A situação atual do frigorífico, observada a partir de junho, demonstra sinais de melhora. O faturamento foi de aproximadamente R\$ 2,7 milhões em junho, R\$ 2,8 milhões em julho e R\$ 3,2 milhões em agosto. Esse desempenho tem permitido manter as operações em dia, desde que não ocorram perdas expressivas com inadimplência de clientes, um risco recorrente devido à baixa margem do setor, que exige volume elevado e controle rigoroso. Ressalta-se que, em 2024 e no início de 2025, ocorreram perdas significativas nesse sentido.

No que diz respeito ao pagamento de fornecedores, a empresa mantém regularidade, seja com quitações nos vencimentos ou através de parcelamentos, sem deixar valores em aberto. Três fornecedores são considerados expressivos, destacando-se o Frigorífico Vale do Iguaçu, parceiro estratégico que fornece carnes regularmente e tem demonstrado flexibilidade em prorrogações e negociações.

Com relação às condições de compra, os prazos variam de 21 a 28 dias, o que viabiliza o giro rápido da mercadoria, já que a carne recebida é imediatamente processada e distribuída. Não há problemas de suprimento relevantes, e, em paralelo, os compromissos com os bancos, especialmente em operações de alienação fiduciária, vêm sendo cumpridos. Nessas operações, o frigorífico é obrigado a manter os pagamentos em dia, e, para suprir o capital de giro, utiliza as operações de Factoring (FAC), emitidas conforme o faturamento.

A estrutura operacional funciona com recebimento de cargas refrigeradas do Paraná, posteriormente processadas e distribuídas no Vale do Itajaí e litoral de Santa Catarina. Já os abatements locais, antes realizados com gado adquirido na região, foram suspensos há mais de um ano. A empresa, entretanto, manifesta interesse em retomar essa atividade em maior escala futuramente. No momento, não há necessidade de novos investimentos em equipamentos.





DILIGÊNCIAS NOS ESTABELECIMENTOS DA RECUPERANDA



Fotos datadas em 05/06/2025.

PROPOSTA DE PAGAMENTO

CLASSE	Subclasse	VALOR RJ	DESÁGIO	CARÊNCIA	N° PARCELAS	PERIODICIDADE	JUROS	CORREÇÃO	VALOR APÓS DESÁGIO	RECURSOS UTILIZADOS
Classe I - Trabalhista	Todos	R\$ 28.355,60	-	-	Única	-	0,3% a.m	TR	R\$ 28.355,60	O pagamento deverá ser realizado em até 90 dias da data da publicação da decisão de homologação do plano de RJ no diário oficial.
Classe II - Garantia Real	-	-	-	-	-	-	-	-	-	Não há pagamentos, pois não existem credores classificados nesta classe, conforme o novo plano homologado.
Classe III - Quirografários	Todos	R\$ 17.621.386,56	75%	18 meses	66	Mensal	0,3% a.m	TR	R\$ 4.405.346,64	O pagamento deverá ser realizado a partir do último dia útil do 19º mês, após a carência, da data da publicação da decisão de homologação do plano de RJ no diário oficial.
Classe IV - ME e EPP	Todos	R\$ 467.957,88	75%	18 meses	66	Mensal	0,3% a.m	TR	R\$ 116.989,47	O pagamento deverá ser realizado a partir do último dia útil do 19º mês, após a carência, da data da publicação da decisão de homologação do plano de RJ no diário oficial.
TOTAL		R\$ 18.117.700,04							R\$ 4.550.691,71	

Os juros e as correções serão aplicados mensalmente, pela TR acrescida de 0,3% ao mês, somados sem capitalização, com incidência a partir da homologação do plano. Os juros serão pagos juntamente com cada parcela, incidindo até a data de pagamento de cada prestação e sendo quitados com o principal, conforme o fluxo mensal previsto para cada classe de credores. Assim, não haverá acúmulo de juros para pagamento futuro, pois estes serão pagos regularmente ao longo das parcelas devidas após a carência.



ANEXOS

1

Demonstrações contábeis de setembro de 2025

BALANCETE
Valores expressos em Reais (R\$)

Conta	S Classificação	Ult.	Saldo Ant.	Débito	Crédito	Saldo
1	S 1 ATIVO		9.894.053,36	6.840.156,31	6.922.269,36	9.811.940,31
2	S 1.1 ATIVO CIRCULANTE		6.792.171,43	6.840.156,31	6.901.389,96	6.730.937,78
3	S 1.1.01 CAIXA E EQUIVALENTES DE CAIXA		107.014,53	3.247.639,62	3.330.049,09	24.605,06
6	S 1.1.01.002 BANCOS CONTA MOVIMENTO		106.267,53	3.247.639,62	3.330.049,09	23.858,06
30	1.1.01.002.026 Banco Sicoob - Cooperativa de Credito	30/09/25	106.267,53	3.247.639,62	3.330.049,09	23.858,06
50	S 1.1.01.003 APLICAÇÕES FINANCEIRAS DE LIQUIDEZ IMEDIATA		747,00	0,00	0,00	747,00
53	1.1.01.003.008 Banco do Brasil S/A		727,00	0,00	0,00	727,00
25056	1.1.01.003.038 Banco Sicoob - Cotas de Capital		20,00	0,00	0,00	20,00
140	S 1.1.02 CONTAS A RECEBER		5.708.465,90	3.196.038,45	3.230.157,86	5.674.346,49
141	S 1.1.02.001 CLIENTES - DUPLICATAS A RECEBER		5.708.465,90	3.196.038,45	3.230.157,86	5.674.346,49
142	1.1.02.001.001 Clientes Diversos	30/09/25	5.708.465,90	3.196.038,45	3.230.157,86	5.674.346,49
158	S 1.1.03 TÍTULOS A RECEBER		126.889,92	0,00	0,00	126.889,92
159	S 1.1.03.001 TÍTULOS A RECEBER		126.889,92	0,00	0,00	126.889,92
163	1.1.03.001.007 Títulos de Capitalização Banco do Brasil S/A		114.664,03	0,00	0,00	114.664,03
25110	1.1.03.001.019 Títulos de Capitalização Sicoob		12.225,89	0,00	0,00	12.225,89
288	S 1.1.05 ADIANTAMENTO		227.536,63	92.162,40	82.318,36	237.380,67
289	S 1.1.05.001 ADIANTAMENTO A FORNECEDORES		225.793,77	88.476,03	78.631,99	235.637,81
292	1.1.05.001.001 Adiantamento a Fornecedores	30/09/25	124.025,78	2.475,03	0,00	126.500,81
25250	1.1.05.001.004 Adiantamento para TRANSPORTADORA IRMAOS REINERT	30/09/25	101.767,99	86.001,00	78.631,99	109.137,00
311	S 1.1.05.002 ADIANTAMENTOS A FUNCIONARIOS		1.742,86	3.686,37	3.686,37	1.742,86
313	1.1.05.002.002 Adiantamentos de Férias	30/09/25	0,00	3.686,37	3.686,37	0,00
314	1.1.05.002.003 Adiantamentos de 13º Salário		1.742,86	0,00	0,00	1.742,86
380	S 1.1.07 TRIBUTOS		155.831,09	238.027,02	249.514,80	144.343,31
379	S 1.1.07.001 TRIBUTOS A RECUPERAR		155.831,09	238.027,02	249.514,80	144.343,31
382	1.1.07.001.002 ICMS a Recuperar	30/09/25	0,00	230.832,66	230.832,66	0,00
384	1.1.07.001.004 PIS a Recuperar	30/09/25	10.009,57	1.283,32	19,31	11.273,58
385	1.1.07.001.005 Cofins a Recuperar	30/09/25	45.976,85	5.911,04	118,85	51.769,04
388	1.1.07.001.008 INSS a Recuperar		1.187,21	0,00	0,00	1.187,21
390	1.1.07.001.010 IRRF Sobre Aplicações Financeiras		4.856,79	0,00	0,00	4.856,79
394	1.1.07.001.014 ICMS a Recuperar Credito Imobilizado	30/09/25	1.366,52	0,00	12,94	1.353,58
397	1.1.07.001.017 Cofins a Compensar	22/09/25	18.531,05	0,00	18.531,04	0,01
5096	1.1.07.001.032 COFINS Creditos Presumido Estoque		123,92	0,00	0,00	123,92

BALANCETE
Valores expressos em Reais (R\$)

Conta	S Classificação	Ult.	Saldo Ant.	Débito	Crédito	Saldo
25111	1.1.07.001.034 (-) Crédito Presumido		73.779,18	0,00	0,00	73.779,18
459	S 1.1.09 CONSORCIOS		335.545,56	0,00	0,00	335.545,56
460	S 1.1.09.001 CONSORCIOS		335.545,56	0,00	0,00	335.545,56
463	1.1.09.001.003 Consorcios - Banco do Brasil S/A		335.545,56	0,00	0,00	335.545,56
502	S 1.1.10 ESTOQUES		112.511,30	66.288,82	0,00	178.800,12
503	S 1.1.10.001 ESTOQUES DIVERSOS		112.511,30	66.288,82	0,00	178.800,12
504	1.1.10.001.001 Matéria Prima	30/09/25	112.511,30	66.288,82	0,00	178.800,12
537	S 1.1.11 DESPESAS PAGAS ANTECIPADAMENTE		18.376,50	0,00	9.349,85	9.026,65
538	S 1.1.11.001 DESPESAS DE EXERCÍCIOS SEGUINTE		18.376,50	0,00	9.349,85	9.026,65
544	1.1.11.001.006 Prêmios de Seguros a Apropriar	30/09/25	18.376,50	0,00	9.349,85	9.026,65
590	S 1.2 ATIVO NÃO CIRCULANTE		3.101.881,93	0,00	20.879,40	3.081.002,53
1049	S 1.2.03 ATIVO IMOBILIZADO		3.076.830,65	0,00	20.879,40	3.055.951,25
1050	S 1.2.03.001 BENS E DIREITOS EM USO		6.531.941,02	0,00	0,00	6.531.941,02
1051	1.2.03.001.001 Terrenos		1.822.733,60	0,00	0,00	1.822.733,60
1054	1.2.03.001.004 Edificações Industriais		386.476,96	0,00	0,00	386.476,96
1056	1.2.03.001.006 Construções em Andamento Industriais		139.651,09	0,00	0,00	139.651,09
1057	1.2.03.001.007 Instalações Comerciais		174.571,35	0,00	0,00	174.571,35
1062	1.2.03.001.012 Maquinas e Equipamentos Industriais		870.341,02	0,00	0,00	870.341,02
1066	1.2.03.001.016 Moveis e Utensilios Industriais		27.604,50	0,00	0,00	27.604,50
1068	1.2.03.001.018 Veiculos Industriais		3.090.151,28	0,00	0,00	3.090.151,28
1072	1.2.03.001.022 Computadores e Periféricos Industriais		20.411,22	0,00	0,00	20.411,22
1136	S 1.2.03.002 (-) DEPRECIACÃO ACUMULADA		(3.455.110,37)	0,00	20.879,40	(3.475.989,77)
1138	1.2.03.002.002 (-) Depreciação de Edificações Industriais	30/09/25	(2.469,02)	0,00	35,08	(2.504,10)
1140	1.2.03.002.004 (-) Depreciação de Comp e Periféricos Industriais	30/09/25	(18.239,62)	0,00	102,12	(18.341,74)
1141	1.2.03.002.005 (-) Depreciação de Instalações Comerciais	30/09/25	(134.129,55)	0,00	1.338,92	(135.468,47)
1142	1.2.03.002.006 (-) Depreciação de Instalações Industriais	30/09/25	(2.348,58)	0,00	90,33	(2.438,91)
1149	1.2.03.002.013 (-) Depreciação de Veiculos Industriais	30/09/25	(2.811.546,73)	0,00	13.067,52	(2.824.614,25)
1153	1.2.03.002.017 (-) Depreciação de Moveis e Utensilios Industriais	30/09/25	(16.070,04)	0,00	312,09	(16.382,13)
1155	1.2.03.002.019 (-) Depreciação de Maq. e Equipamentos Industriai	30/09/25	(470.306,83)	0,00	5.933,34	(476.240,17)
1160	S 1.2.04 INTANGÍVEL		25.051,28	0,00	0,00	25.051,28
1161	S 1.2.04.001 INTANGÍVEL		25.051,28	0,00	0,00	25.051,28
1162	1.2.04.001.001 Marcas e Patentes Comerciais		25.051,28	0,00	0,00	25.051,28

BALANCETE

Valores expressos em Reais (R\$)

Conta	S Classificação	Ult.	Saldo Ant.	Débito	Crédito	Saldo
1350	S 2 PASSIVO + PATRIMÔNIO LÍQUIDO		9.894.053,36	3.900.316,79	3.818.203,74	9.811.940,31
1351	S 2.1 PASSIVO CIRCULANTE		7.342.963,84	3.483.082,38	3.811.287,66	7.671.169,12
1352	S 2.1.01 INSTITUIÇÕES FINANCEIRAS		1.432.035,69	52.761,85	70.280,30	1.449.554,14
1353	S 2.1.01.001 EMPRÉSTIMOS		1.324.112,67	47.322,11	69.514,17	1.346.304,73
25064	2.1.01.001.027 Financiamento Sicoob Contrato nº 3951718	30/09/25	1.324.112,67	47.322,11	69.514,17	1.346.304,73
1392	S 2.1.01.002 FINANCIAMENTOS - SISTEMA FINANCEIRO NACIONAL		107.923,02	5.439,74	766,13	103.249,41
25063	2.1.01.002.064 Operação de Crédito BB nº 314.806.611		54.016,01	0,00	0,00	54.016,01
25084	2.1.01.002.065 Bradesco Financiamentos nº 3612608190	30/09/25	53.907,01	5.439,74	766,13	49.233,40
1494	S 2.1.02 FORNECEDORES		5.625.654,43	3.089.951,01	3.446.116,15	5.981.819,57
1495	S 2.1.02.001 FORNECEDORES NACIONAIS		5.625.654,43	3.089.951,01	3.446.116,15	5.981.819,57
725223	2.1.02.001.001 ANDRE ROBBIE DA SILVEIRA	11/09/25	1.255,00	1.255,00	1.465,00	1.465,00
743923	2.1.02.001.001 ARGEU BERNARDES		7.627,84	0,00	0,00	7.627,84
595619	2.1.02.001.001 CGMP CENTRO DE GESTAO DE MEIOS DE PAGAMENTO SA	10/09/25	0,00	3.552,06	3.552,06	0,00
501471	2.1.02.001.001 Distribuidora Schmitt Brasil Ltda	01/09/25	375,80	375,80	0,00	0,00
704007	2.1.02.001.001 FRIG ROSO e DALL AGNOL LTDA	16/09/25	0,00	0,00	117.838,40	117.838,40
860976	2.1.02.001.001 FRIGORIFICO VALE DO IGUACU LTDA	26/09/25	4.972.577,24	1.733.248,50	1.712.733,00	4.952.061,74
5017288	2.1.02.001.001 FRIGOSERRA CARNES LTDA	23/09/25	0,00	155.620,00	155.620,00	0,00
715557	2.1.02.001.001 G2 PNEUS LTDA	17/09/25	2.024,00	1.012,00	2.660,00	3.672,00
693869	2.1.02.001.001 GI VALE EUROPEU CONTABILIDADE LTDA	10/09/25	4.380,14	4.380,14	4.210,93	4.210,93
601453	2.1.02.001.001 INCORZUL COMERCIO DE FERRAGENS LTDA	22/09/25	75,94	75,94	40,57	40,57
5011301	2.1.02.001.001 J B DE OLIVEIRA COM ATAC DE CARNES BOV E SUINAS ME	30/09/25	606.396,56	1.031.346,91	1.279.416,60	854.466,25
513350	2.1.02.001.001 JOAQUIM MIGLIOLI	04/09/25	0,00	380,00	380,00	0,00
691395	2.1.02.001.001 LANALI - LABORATORIO DE ANALISES DE ALIMENTOS S S	08/09/25	0,00	185,17	185,17	0,00
572208	2.1.02.001.001 LG INDUSTRIA QUIMICA LTDA	11/09/25	0,00	0,00	272,00	272,00
5001409	2.1.02.001.001 MEDEIROS & MEDEIROS, COSTA BEBER ADMINISTRACAO DE	15/09/25	0,00	7.038,75	7.038,75	0,00
856571	2.1.02.001.001 N OPCAO SC COMERCIO DE EQUIPAMENTOS E EPIS EIRELI	22/09/25	0,00	0,00	2.573,34	2.573,34
622674	2.1.02.001.001 ODIRLEY ZIMMERMANN E CIA LTDA	01/09/25	1.776,81	1.776,81	0,00	0,00
687584	2.1.02.001.001 OFICINA MECANICA ARISTIDES ZABEL LTDA	30/09/25	2.836,00	3.636,00	5.026,00	4.226,00
5006369	2.1.02.001.001 PARADA DA CONSTRUCAO LTDA	15/09/25	0,00	61,47	61,47	0,00
670076	2.1.02.001.001 PAULO KELLER NETO EPP	15/09/25	0,00	143,50	143,50	0,00
648007	2.1.02.001.001 POSTO SONHO MEU ILHOTA	23/09/25	604,10	604,10	885,00	885,00
668757	2.1.02.001.001 REPRESENTACOES RJB LTDA - EPP	01/09/25	2.078,00	2.078,00	0,00	0,00
732137	2.1.02.001.001 ROBERTO LUIZ SCHAATT ME	01/09/25	0,00	470,00	470,00	0,00
683907	2.1.02.001.001 RUDIARD NARDELLI	10/09/25	0,00	1.973,40	1.973,40	0,00
503204	2.1.02.001.001 RUIPEL RUDNICK PETROLEO LTDA	26/09/25	16.860,00	45.136,96	53.287,96	25.011,00
505769	2.1.02.001.001 SCABA QUIMICA LTDA	10/09/25	0,00	313,22	313,22	0,00
5001414	2.1.02.001.001 SCHMITT & CRISTOFOLINI ADVOGADOS E CONSULTORES S.S	22/09/25	6.569,50	11.262,00	11.262,00	6.569,50
855603	2.1.02.001.001 SMART BLU CONSULTORIA E TREINAMENTOS LTDA	26/09/25	0,00	2.310,93	3.210,93	900,00
684092	2.1.02.001.001 TRANSPORTADORA IRMAOS REINERT LTDA ME	30/09/25	0,00	78.161,99	78.161,99	0,00

BALANCETE

Valores expressos em Reais (R\$)

Conta	S Classificação	Ult.	Saldo Ant.	Débito	Crédito	Saldo
567782	2.1.02.001.001 UNICRAFT EQUIPAMENTOS DE SEGURANCA LTDA	01/09/25	217,50	217,50	0,00	0,00
501253	2.1.02.001.001 UNIMED LITORAL COOPERATIVA DE TRABALHO MEDICO LTDA	10/09/25	0,00	3.334,86	3.334,86	0,00
1539	S 2.1.03 OBRIGAÇÕES TRIBUTÁRIAS		210.637,33	302.667,66	261.954,63	169.924,30
1540	S 2.1.03.001 IMPOSTOS E CONTRIBUIÇÕES A RECOLHER		46.026,78	276.997,60	254.181,05	23.210,23
1552	2.1.03.001.001 COFINS a Recolher	30/09/25	0,00	118,85	118,85	0,00
1541	2.1.03.001.003 ICMS a Recolher	30/09/25	46.026,78	276.859,44	254.042,89	23.210,23
1556	2.1.03.001.008 PIS a Recolher	30/09/25	0,00	19,31	19,31	0,00
1579	S 2.1.03.002 TRIBUTOS RETIDOS A RECOLHER		2.463,65	1.235,12	1.214,52	2.443,05
1580	2.1.03.002.001 Contribuições Retidas a Recolher	18/09/25	526,88	942,62	922,02	506,28
1581	2.1.03.002.002 INSS Retido a Recolher		49,50	0,00	0,00	49,50
1583	2.1.03.002.004 IRRF a Recolher	18/09/25	1.887,27	292,50	292,50	1.887,27
1603	S 2.1.03.003 PARCELAMENTOS DE IMPOSTOS E CONTRIBUIÇÕES		162.146,90	24.434,94	6.559,06	144.271,02
25080	2.1.03.003.025 INSS nº 00090841200268481362163	30/09/25	8.627,64	724,80	788,93	8.691,77
25101	2.1.03.003.028 INSS final nº 00090841200205006312163	30/09/25	11.519,28	967,69	1.052,94	11.604,53
25244	2.1.03.003.030 INSS nº 02110001200409350782388	30/09/25	7.610,76	640,07	704,31	7.675,00
959234	2.1.03.003.031 INSS nº 02110001200434426542488	30/09/25	7.040,64	592,58	657,04	7.105,10
959235	2.1.03.003.032 (-) Encargos a Transcorrer 02110001200434426542488	30/09/25	(1.050,49)	87,54	87,54	(1.050,49)
959252	2.1.03.003.032 (-) Encargos ICMS	30/09/25	(10.061,33)	838,44	838,44	(10.061,33)
959238	2.1.03.003.033 INSS nº 02110001200668483182420	30/09/25	14.628,24	1.231,36	1.367,10	14.763,98
959239	2.1.03.003.034 (-) Encargos a Transcorrer 02110001200668483182420	30/09/25	(2.212,74)	184,39	184,39	(2.212,74)
959242	2.1.03.003.035 INSS nº 02110001200878734862420	30/09/25	6.876,96	579,02	644,36	6.942,30
25290	2.1.03.003.039 ICMS N°241100543650	30/09/25	13.346,86	6.732,86	118,86	6.732,86
959249	2.1.03.003.041 Simplificado N°0068899916.25-69	30/09/25	2.520,08	1.490,21	115,15	1.145,02
959250	2.1.03.003.042 ICMS N°251100293473	30/09/25	98.809,39	9.632,20	0,00	89.177,19
959248	2.1.03.003.043 Simplificado N°0079720574.25-01	30/09/25	4.491,61	733,78	0,00	3.757,83
1632	S 2.1.04 OBRIGAÇÕES TRABALHISTAS E PRVIDENCIÁRIAS		59.519,63	21.161,79	15.674,27	54.032,11
1633	S 2.1.04.001 OBRIGAÇÕES COM O PESSOAL		9.530,28	9.530,28	6.630,19	6.630,19
1634	2.1.04.001.001 Salários e Ordenados a Pagar	30/09/25	9.530,28	9.530,28	6.630,19	6.630,19
1658	S 2.1.04.002 OBRIGAÇÕES PREVIDENCIÁRIAS		14.994,10	5.693,27	6.239,39	15.540,22
1659	2.1.04.002.001 INSS a Recolher	30/09/25	2.980,83	4.546,67	5.003,80	3.437,96
1660	2.1.04.002.002 FGTS a Recolher	30/09/25	9.566,96	851,16	936,10	9.651,90
1661	2.1.04.002.003 Contribuição Sindical a Recolher		822,57	0,00	0,00	822,57
1663	2.1.04.002.005 IRRF Sobre Salários a pagar	30/09/25	1.248,74	295,44	299,49	1.252,79
1664	2.1.04.002.006 Funrural a recolher		375,00	0,00	0,00	375,00
1683	S 2.1.04.003 PROVISÕES		34.995,25	5.938,24	2.804,69	31.861,70
1684	2.1.04.003.001 Provisão Para Férias	30/09/25	19.474,20	4.260,21	1.176,97	16.390,96
1685	2.1.04.003.002 Provisão Inss Sobre Férias	30/09/25	4.731,26	1.319,08	364,42	3.776,60
1686	2.1.04.003.003 Provisão Fgts Sobre Férias	30/09/25	1.557,94	340,82	94,16	1.311,28

BALANCETE
Valores expressos em Reais (R\$)

Conta	S Classificação	Ult.	Saldo Ant.	Débito	Crédito	Saldo
1688	2.1.04.003.005 Provisão Para 13o Salário	30/09/25	6.743,77	12,95	841,35	7.572,17
1689	2.1.04.003.006 Provisão Inss Sobre 13o Salário	30/09/25	2.088,00	4,14	260,48	2.344,34
1690	2.1.04.003.007 Provisão Fgts Sobre 13o Salário	30/09/25	400,08	1,04	67,31	466,35
1710	S 2.1.05 OUTRAS OBRIGAÇÕES		15.116,76	16.540,07	17.262,31	15.839,00
1733	S 2.1.05.002 CONTAS A PAGAR		15.116,76	16.540,07	17.262,31	15.839,00
1739	2.1.05.002.005 Energia Elétrica a Pagar	10/09/25	15.116,76	15.116,76	15.839,00	15.839,00
1747	2.1.05.002.009 Telefones a Pagar	22/09/25	0,00	1.423,31	1.423,31	0,00
1920	S 2.2 PASSIVO NÃO CIRCULANTE		18.662.437,24	49.021,53	6.916,08	18.620.331,79
1921	S 2.2.01 OBRIGAÇÕES A LONGO PRAZO		213.662,85	43.240,49	0,00	170.422,36
1923	S 2.2.01.001 EMPRÉSTIMOS		213.662,85	43.240,49	0,00	170.422,36
25079	2.2.01.001.032 Sicoob Financiamento CCB nº 3951718 LP	30/09/25	213.662,85	43.240,49	0,00	170.422,36
2064	S 2.2.02 OBRIGAÇÕES TRIBUTÁRIAS		316.278,44	5.781,04	6.916,08	317.413,48
2065	S 2.2.02.001 PARCELAMENTOS IMPOSTOS E CONTRIBUIÇÕES		316.278,44	5.781,04	6.916,08	317.413,48
25083	2.2.02.001.025 INSS nº 00090841200205006312163 LP	30/09/25	1.919,88	959,94	15,50	975,44
959251	2.2.02.001.025 Simplificado N°0068899916.25-69	30/09/25	7.559,46	0,00	419,97	7.979,43
25103	2.2.02.001.027 INSS nº 00090841200268481362163	30/09/25	718,97	718,97	0,00	0,00
959246	2.2.02.001.027 INSS nº 02110001200334160512540		2.528,05	0,00	0,00	2.528,05
959245	2.2.02.001.028 (-) Juros Parc. INSS nº 02110001200334160512540		(4.058,87)	0,00	0,00	(4.058,87)
959244	2.2.02.001.028 INSS nº 02110001200334160512540	30/09/25	21.630,49	1.089,08	0,00	20.541,41
25245	2.2.02.001.028 INSS nº 02110001200409350782388	30/09/25	6.342,30	634,23	58,40	5.766,47
959254	2.2.02.001.029 ICMS N°251100293473	30/09/25	286.995,68	0,00	3.878,32	290.874,00
959236	2.2.02.001.029 INSS nº 02110001200434426542488	30/09/25	12.907,84	586,72	128,92	12.450,04
959247	2.2.02.001.030 (-) Encargos a Transcorrer 02110001200334160512540		(471,95)	0,00	0,00	(471,95)
959237	2.2.02.001.030 (-) Encargos a Transcorrer 02110001200434426542488	30/09/25	(1.925,92)	0,00	87,54	(1.838,38)
959240	2.2.02.001.031 INSS nº 02110001200668483182420	30/09/25	39.008,64	1.219,02	394,88	38.184,50
959241	2.2.02.001.032 (-) Encargos a Transcorrer 02110001200668483182420	30/09/25	(5.900,73)	0,00	184,39	(5.716,34)
959253	2.2.02.001.032 (-) Encargos ICMS	30/09/25	(57.852,36)	0,00	1.676,88	(56.175,48)
25285	2.2.02.001.033 INSS nº 02110001200878734862420 LP	30/09/25	6.876,96	573,08	71,28	6.375,16
25173	S 2.2.07 RECUPERAÇÃO JUDICIAL		18.132.495,95	0,00	0,00	18.132.495,95
25174	S 2.2.07.001 RECUPERAÇÃO JUDICIAL CLASSE I		43.151,52	0,00	0,00	43.151,52
25266	2.2.07.001.001 Adenilson Barreto dos Santos		26.662,05	0,00	0,00	26.662,05
25267	2.2.07.001.001 Gabriel Schramm		1.548,07	0,00	0,00	1.548,07
25268	2.2.07.001.001 Jair de Espindola		2.365,34	0,00	0,00	2.365,34
25269	2.2.07.001.001 Juliana Giacomini		4.168,06	0,00	0,00	4.168,06
25270	2.2.07.001.001 Rozilda Pereira de Souza		362,25	0,00	0,00	362,25
25265	2.2.07.001.001 TG Representações Ltda		8.045,75	0,00	0,00	8.045,75

BALANCETE

Valores expressos em Reais (R\$)

Conta	S Classificação	Ult.	Saldo Ant.	Débito	Crédito	Saldo
25191	S 2.2.07.003 RECUPERAÇÃO JUDICIAL - CLASSE III		17.621.386,55	0,00	0,00	17.621.386,55
25236	2.2.07.003.001 Afonso Schmitt Neto		13.111,54	0,00	0,00	13.111,54
25237	2.2.07.003.001 Alceu Rodrigues Borges		102.300,00	0,00	0,00	102.300,00
25238	2.2.07.003.001 Alex Atanasio dos Santos		89.033,00	0,00	0,00	89.033,00
25239	2.2.07.003.001 Ana Maria Kleis Reinert		135.559,69	0,00	0,00	135.559,69
25240	2.2.07.003.001 Antônio Carlos Schneider		20.000,00	0,00	0,00	20.000,00
25177	2.2.07.003.001 Arteflexiveis Ltda		5.458,62	0,00	0,00	5.458,62
25271	2.2.07.003.001 Banco Bradesco S.A.		19.413,92	0,00	0,00	19.413,92
25241	2.2.07.003.001 Banco do Brasil		11.002.468,80	0,00	0,00	11.002.468,80
25242	2.2.07.003.001 Carlos Henrique Benaci		3.529,44	0,00	0,00	3.529,44
25178	2.2.07.003.001 Cooperativa de Trabalhos dos Médicos Veterinários		7.280,85	0,00	0,00	7.280,85
25179	2.2.07.003.001 Deivid JS Transportes e Comércio de Combustíveis		1.737,00	0,00	0,00	1.737,00
25180	2.2.07.003.001 Elétrica Zata Ltda		3.042,46	0,00	0,00	3.042,46
25181	2.2.07.003.001 FM Pneus Ltda		1.943,85	0,00	0,00	1.943,85
25182	2.2.07.003.001 Frigmann Frigorifico Ltda		2.782.189,37	0,00	0,00	2.782.189,37
25183	2.2.07.003.001 Frigolan Frigorifico Ltda		176.475,44	0,00	0,00	176.475,44
25243	2.2.07.003.001 Genesio de Souza Neto		39.734,89	0,00	0,00	39.734,89
25261	2.2.07.003.001 Gilberto Borges		22.598,00	0,00	0,00	22.598,00
25262	2.2.07.003.001 Isaac Ivanir da Silva		9.736,68	0,00	0,00	9.736,68
25246	2.2.07.003.001 Ivandro Figueiredo		25.586,10	0,00	0,00	25.586,10
25247	2.2.07.003.001 Jardel Wehrmeister		33.664,00	0,00	0,00	33.664,00
25248	2.2.07.003.001 João Venilton Pires		56.872,00	0,00	0,00	56.872,00
25249	2.2.07.003.001 José Valmir Pires		107.862,00	0,00	0,00	107.862,00
25263	2.2.07.003.001 José Zimmermann		6.166,50	0,00	0,00	6.166,50
25251	2.2.07.003.001 Juarez Pereira da Silva		78.859,00	0,00	0,00	78.859,00
25184	2.2.07.003.001 Link Comercial Importadora e Exportadora Ltda		1.634,00	0,00	0,00	1.634,00
25252	2.2.07.003.001 Mateus Senem		130.145,00	0,00	0,00	130.145,00
25185	2.2.07.003.001 Mecânica de Veículos Piçarras		3.349,85	0,00	0,00	3.349,85
25186	2.2.07.003.001 Newdrop Química Ltda		6.054,36	0,00	0,00	6.054,36
25253	2.2.07.003.001 Oscar Viana		15.661,23	0,00	0,00	15.661,23
25254	2.2.07.003.001 Recieri Germaniani dos Santos		6.973,00	0,00	0,00	6.973,00
25255	2.2.07.003.001 Renato Toniolo		5.437,59	0,00	0,00	5.437,59
25187	2.2.07.003.001 Renovadora de Pneus Hoff SA		665,25	0,00	0,00	665,25
25188	2.2.07.003.001 Rudipel Rudnick Petróleo Ltda		60.923,50	0,00	0,00	60.923,50
25256	2.2.07.003.001 Sebastião Ribeiro Bittencourt		126.317,00	0,00	0,00	126.317,00
25257	2.2.07.003.001 Sérgio Francisco		77.560,52	0,00	0,00	77.560,52
25189	2.2.07.003.001 Sicoob		2.231.331,32	0,00	0,00	2.231.331,32
25258	2.2.07.003.001 Valdeci Fernandes Costa		21.101,97	0,00	0,00	21.101,97
25259	2.2.07.003.001 Valeriano Pereira de Jesus		118.195,00	0,00	0,00	118.195,00
25260	2.2.07.003.001 Waldemiro Dalbosco		58.521,29	0,00	0,00	58.521,29
25190	2.2.07.003.001 Westrock Celulose Papel e Embalagens Ltda		12.892,52	0,00	0,00	12.892,52
25264	S 2.2.07.004 RECUPERAÇÃO JUDICIAL - CLASSE IV		467.957,88	0,00	0,00	467.957,88
25192	2.2.07.004.001 ADVIntegra serviços de Apoio		3.356,42	0,00	0,00	3.356,42
25198	2.2.07.004.001 BR Diesel Comércio de Peças para Veículos Ltda		2.000,00	0,00	0,00	2.000,00
25199	2.2.07.004.001 BR Lacer Comercial Injeto Balbussi Ltda		3.360,00	0,00	0,00	3.360,00

BALANCETE
Valores expressos em Reais (R\$)

Conta	S Classificação	Ult.	Saldo Ant.	Débito	Crédito	Saldo
25201	2.2.07.004.001	Comércio e Representação Balbussi Ltda	61.581,00	0,00	0,00	61.581,00
25202	2.2.07.004.001	Distribuidora Schmitt Brasil Ltda	401,70	0,00	0,00	401,70
25203	2.2.07.004.001	Extec Comércio de Balanças Ltda	481,60	0,00	0,00	481,60
25206	2.2.07.004.001	GT SC Rastreamento, Locação, Serviços e Comércio	11.626,70	0,00	0,00	11.626,70
25209	2.2.07.004.001	Jacaré Acessórios e Auto Peças Ltda ME	678,92	0,00	0,00	678,92
25211	2.2.07.004.001	JM Refrigeração Ltda	480,00	0,00	0,00	480,00
25216	2.2.07.004.001	Master Comp Informática Ltda	1.220,57	0,00	0,00	1.220,57
25218	2.2.07.004.001	MS Boi Comércio e Abate de Bovinos Eireli	360.749,18	0,00	0,00	360.749,18
25219	2.2.07.004.001	Murygi Artigos de Vestuário Ltda	5.175,00	0,00	0,00	5.175,00
25220	2.2.07.004.001	Oficina Mecânica Zabel-ME	4.190,68	0,00	0,00	4.190,68
25222	2.2.07.004.001	Paulo Keller Neto EPP	2.050,00	0,00	0,00	2.050,00
25223	2.2.07.004.001	R & A Automação Industrial Ltda	504,31	0,00	0,00	504,31
25226	2.2.07.004.001	Scaba Produtos Químicos Ltda	1.842,14	0,00	0,00	1.842,14
25229	2.2.07.004.001	Tazinho Auto Peças Ltda	4.284,23	0,00	0,00	4.284,23
25230	2.2.07.004.001	Tecnenge Engenharia Ltda	1.050,00	0,00	0,00	1.050,00
25231	2.2.07.004.001	Thermokar Comércio e Serviços Ltda	2.610,43	0,00	0,00	2.610,43
25235	2.2.07.004.001	Zana Equipamentos Frigoríficos Ltda	315,00	0,00	0,00	315,00
2325	S 2.3	PATRIMÔNIO LÍQUIDO	(16.111.347,72)	368.212,88	0,00	(16.479.560,60)
2346	S 2.3.01	CAPITAL SOCIAL	10.000,00	0,00	0,00	10.000,00
2347	S 2.3.01.001	CAPITAL SOCIAL REALIZADO	10.000,00	0,00	0,00	10.000,00
2348	2.3.01.001.001	Capital Subscrito	10.000,00	0,00	0,00	10.000,00
2513	S 2.3.05	RESULTADO ACUMULADO	(14.762.189,36)	0,00	0,00	(14.762.189,36)
2514	S 2.3.05.001	LUCROS OU PREJUÍZOS ACUMULADOS	(14.762.189,36)	0,00	0,00	(14.762.189,36)
2516	2.3.05.001.002	(-) Prejuízos Acumulados	(14.622.594,23)	0,00	0,00	(14.622.594,23)
2517	2.3.05.001.003	Ajuste de Exercícios Anteriores	(139.595,13)	0,00	0,00	(139.595,13)
2536	S 2.3.06	LUCROS E PREJUÍZOS EXERCÍCIO	(1.359.158,36)	368.212,88	0,00	(1.727.371,24)
2537	S 2.3.06.001	LUCROS E PREJUÍZOS EXERCÍCIO	(1.359.158,36)	368.212,88	0,00	(1.727.371,24)
2538	2.3.06.001.001	Lucros do Exercício	46.160,52	0,00	0,00	46.160,52
2539	2.3.06.001.002	(-) Prejuízos do Exercício	30/09/25 (1.405.318,88)	368.212,88	0,00	(1.773.531,76)

BALANCETE
Valores expressos em Reais (R\$)

Conta	S Classificação	Ult.	Saldo Ant.	Débito	Crédito	Saldo
2600	S 3 RESULTADO DO PERÍODO		(1.359.158,36)	3.841.686,51	3.473.473,63	(1.727.371,24)
2601	S 3.1 RECEITA OPERACIONAL LÍQUIDA		19.430.903,64	255.996,94	3.167.032,60	22.341.939,30
2603	S 3.1.01 RECEITA OPERACIONAL BRUTA		21.152.042,49	0,00	3.167.032,60	24.319.075,09
2604	S 3.1.01.001 RECEITA BRUTA DE VENDA		21.152.042,49	0,00	3.167.032,60	24.319.075,09
2605	3.1.01.001.001 Vendas de Produtos	30/09/25	21.152.042,49	0,00	3.167.032,60	24.319.075,09
2770	S 3.1.04 (-) DEDUÇÕES DA RECEITA COM VENDAS/SERVIÇOS		(1.721.138,85)	255.996,94	0,00	(1.977.135,79)
2771	S 3.1.04.001 (-) DEVOLUÇÕES, DESCONTOS E ABATIMENTOS		(8.282,52)	1.815,89	0,00	(10.098,41)
2772	3.1.04.001.001 (-) Devol. de Vendas de Produtos Mercado Interno	17/09/25	(8.282,52)	1.815,89	0,00	(10.098,41)
2825	S 3.1.04.002 (-) IMPOSTOS INCIDENTES SOBRE VENDAS/SERVIÇOS		(1.712.856,33)	254.181,05	0,00	(1.967.037,38)
2827	3.1.04.002.002 (-) ICMS Sobre Vendas	30/09/25	(1.712.390,90)	254.042,89	0,00	(1.966.433,79)
2829	3.1.04.002.004 (-) PIS Sobre Vendas	30/09/25	(65,06)	19,31	0,00	(84,37)
2830	3.1.04.002.005 (-) COFINS Sobre Vendas	30/09/25	(400,37)	118,85	0,00	(519,22)
3001	S 3.2 CUSTO PRODUTOS MERCADORIAS E SERVIÇOS		(19.652.539,31)	3.397.085,63	305.672,31	(22.743.952,63)
3002	S 3.2.01 CUSTO DOS PRODUTOS MERCADORIAS E SERVIÇOS		(19.652.539,31)	3.397.085,63	305.672,31	(22.743.952,63)
3003	S 3.2.01.001 CUSTO DOS PRODUTOS VENDIDOS		(18.953.528,40)	3.343.769,99	300.445,00	(21.996.853,39)
3004	3.2.01.001.001 Variação de estoques	30/09/25	(21.214,08)	0,00	66.288,82	45.074,74
3005	3.2.01.001.002 Fretes s/ Compra de Matéria Prima	27/09/25	(362.937,85)	78.161,99	0,00	(441.099,84)
3006	3.2.01.001.003 Compra de Matéria Prima	26/09/25	(20.091.269,64)	3.265.608,00	0,00	(23.356.877,64)
3012	3.2.01.001.008 (-) Créditos de ICMS s/Fretes		89,20	0,00	0,00	89,20
3008	3.2.01.001.009 (-) Créditos de ICMS	30/09/25	1.433.022,92	0,00	228.733,72	1.661.756,64
3013	3.2.01.001.010 (-) Créditos de PIS	30/09/25	8.053,50	0,00	967,25	9.020,75
3014	3.2.01.001.011 (-) Créditos de COFINS	30/09/25	37.094,69	0,00	4.455,21	41.549,90
4735	3.2.01.001.014 (-) Devolução de Compra de Materia Prima		43.632,86	0,00	0,00	43.632,86
3017	S 3.2.01.002 MAO-DE-OBRA DIRETA		(178.967,85)	14.969,06	1.356,47	(192.580,44)
3018	3.2.01.002.001 Salários e Ordenados	30/09/25	(77.525,46)	3.825,44	0,00	(81.350,90)
3022	3.2.01.002.005 13º Salário	30/09/25	(7.303,91)	550,88	12,29	(7.842,50)
3023	3.2.01.002.006 Férias	30/09/25	(10.949,64)	771,28	18,95	(11.701,97)
3024	3.2.01.002.007 INSS	30/09/25	(23.965,76)	2.906,72	1.322,73	(25.549,75)
3025	3.2.01.002.008 FGTS	30/09/25	(15.357,89)	411,80	2,50	(15.767,19)
3026	3.2.01.002.009 Indenizações e Aviso Prévio		(8.923,86)	0,00	0,00	(8.923,86)
3027	3.2.01.002.010 Assistência Médica e Social	03/09/25	(28.148,89)	3.334,86	0,00	(31.483,75)
3033	3.2.01.002.012 Seguros de Empregados	16/09/25	(3.889,54)	594,74	0,00	(4.484,28)
3079	3.2.01.002.021 Equipamentos de Proteção Individual	22/09/25	(2.311,90)	2.573,34	0,00	(4.885,24)
3083	3.2.01.002.025 Uniformes		(591,00)	0,00	0,00	(591,00)

BALANCETE

Valores expressos em Reais (R\$)

Conta	S Classificação	Ult.	Saldo Ant.	Débito	Crédito	Saldo
3100	S 3.2.01.003 MATERIAL DE CONSUMO INDIRETO		(10.261,10)	0,00	0,00	(10.261,10)
3196	3.2.01.003.002 Materiais Auxiliares e de Consumo		(10.261,10)	0,00	0,00	(10.261,10)
3110	S 3.2.01.004 MANUTENÇÃO E REPARO		(32.694,94)	2.215,10	0,00	(34.910,04)
3199	3.2.01.004.001 Manutenção de Edifícios	11/09/25	(1.934,33)	204,97	0,00	(2.139,30)
3200	3.2.01.004.002 Manutenção de Máquinas e Equipamentos	26/09/25	(19.385,75)	2.010,13	0,00	(21.395,88)
3201	3.2.01.004.003 Manutenção de Veículos		(11.259,86)	0,00	0,00	(11.259,86)
3203	3.2.01.004.005 Manutenção de Sistemas de informática		(115,00)	0,00	0,00	(115,00)
3120	S 3.2.01.005 UTILIDADES E SERVIÇOS		(111.598,41)	16.591,00	3.332,38	(124.857,03)
3206	3.2.01.005.002 Energia Elétrica	30/09/25	(109.349,19)	15.839,00	3.332,38	(121.855,81)
3213	3.2.01.005.005 Limpeza e Conservação	22/09/25	(408,00)	752,00	0,00	(1.160,00)
3171	3.2.01.005.006 Serviços de Terceiros		(1.841,22)	0,00	0,00	(1.841,22)
3140	S 3.2.01.007 DEPRECIAÇÕES AMORTIZAÇÕES E EXAUSTÕES		(152.215,84)	19.540,48	538,46	(171.217,86)
3221	3.2.01.007.001 Depreciações	30/09/25	(152.215,84)	19.540,48	538,46	(171.217,86)
3150	S 3.2.01.008 DESPESAS GERAIS		(213.272,77)	0,00	0,00	(213.272,77)
3232	3.2.01.008.008 Fretes e Carretos		(211.652,77)	0,00	0,00	(211.652,77)
3234	3.2.01.008.010 Limpeza e Conservação		(1.020,00)	0,00	0,00	(1.020,00)
3235	3.2.01.008.011 Segurança e Vigilância		(600,00)	0,00	0,00	(600,00)
4011	S 3.4 DESPESAS OPERACIONAIS		(1.492.586,69)	188.603,94	768,72	(1.680.421,91)
4012	S 3.4.01 DESPESAS OPERACIONAIS		(907.011,65)	118.385,47	2,11	(1.025.395,01)
4013	S 3.4.01.001 DESPESAS COM PESSOAL		(72.415,50)	6.019,42	2,11	(78.432,81)
4014	3.4.01.001.001 Salários e Ordenados	30/09/25	(28.603,08)	3.635,53	0,00	(32.238,61)
4015	3.4.01.001.002 Pró Labore		(20.700,00)	0,00	0,00	(20.700,00)
4018	3.4.01.001.005 13º Salário	30/09/25	(2.324,41)	290,47	0,66	(2.614,22)
4019	3.4.01.001.006 Férias	30/09/25	(3.315,47)	405,69	0,83	(3.720,33)
4020	3.4.01.001.007 INSS	30/09/25	(14.733,14)	1.341,19	0,49	(16.073,84)
4021	3.4.01.001.008 FGTS	30/09/25	(2.739,40)	346,54	0,13	(3.085,81)
4137	S 3.4.01.005 OCUPAÇÃO		(10.799,00)	0,00	0,00	(10.799,00)
4139	3.4.01.005.002 Manutenção e Reparos		(10.799,00)	0,00	0,00	(10.799,00)
4160	S 3.4.01.006 DEPRECIAÇÕES E AMORTIZAÇÕES		(10.711,37)	1.338,92	0,00	(12.050,29)
4161	3.4.01.006.001 Depreciações	30/09/25	(10.711,37)	1.338,92	0,00	(12.050,29)
4183	S 3.4.01.007 UTILIDADES E SERVIÇOS		(99.090,89)	15.866,92	0,00	(114.957,81)
4186	3.4.01.007.003 Telecomunicações	04/09/25	(11.365,71)	1.423,31	0,00	(12.789,02)
4192	3.4.01.007.009 Manutenção de Sistemas de Informática	23/09/25	(6.949,90)	790,00	0,00	(7.739,90)
4245	3.4.01.007.010 Serviços Terceiros	23/09/25	(80.775,28)	13.653,61	0,00	(94.428,89)
4212	S 3.4.01.008 DESPESAS COM VEÍCULOS		(436.393,28)	68.945,53	0,00	(505.338,81)

BALANCETE
Valores expressos em Reais (R\$)

Conta	S Classificação		Ult.	Saldo Ant.	Débito	Crédito	Saldo
4213	3.4.01.008.001	Combustíveis e Lubrificantes	26/09/25	(351.093,80)	52.637,96	0,00	(403.731,76)
4215	3.4.01.008.003	Manutenção de Veículos	26/09/25	(42.125,66)	11.156,00	0,00	(53.281,66)
4218	3.4.01.008.006	Seguros de Veículos	30/09/25	(43.173,82)	5.151,57	0,00	(48.325,39)
4239	S 3.4.01.009	DESPESAS GERAIS		(277.601,61)	26.214,68	0,00	(303.816,29)
4240	3.4.01.009.001	Impostos e Taxas		(42,85)	0,00	0,00	(42,85)
4242	3.4.01.009.003	Material de Expediente		(1.582,16)	0,00	0,00	(1.582,16)
4246	3.4.01.009.007	Honorários Contábeis	10/09/25	(37.401,93)	4.210,93	0,00	(41.612,86)
4249	3.4.01.009.010	Bens de Pequeno Valor	15/09/25	(830,00)	195,00	0,00	(1.025,00)
4253	3.4.01.009.014	Fretes e Carretos		(80,50)	0,00	0,00	(80,50)
4254	3.4.01.009.015	Lanches, Refeições, Copa e Cozinha		(66,74)	0,00	0,00	(66,74)
4256	3.4.01.009.017	Seguros de Bens	30/09/25	(48.995,20)	6.063,25	0,00	(55.058,45)
4260	3.4.01.009.021	Brindes e Bonificações		(988,59)	0,00	0,00	(988,59)
4555	3.4.01.009.022	Despesas com Cartório		(3.710,66)	0,00	0,00	(3.710,66)
4553	3.4.01.009.023	Contribuição a Entidades de Classe e Associações	22/09/25	0,00	163,00	0,00	(163,00)
4561	3.4.01.009.024	Pedágios Pagos	03/09/25	(10.111,43)	3.552,06	0,00	(13.663,49)
4609	3.4.01.009.025	Material de uso e Consumo	11/09/25	(11.915,40)	30,44	0,00	(11.945,84)
5079	3.4.01.009.034	Honorários Advocatícios	08/09/25	(161.876,15)	12.000,00	0,00	(173.876,15)
4654	S 3.4.03	DESPESAS TRIBUTÁRIAS		(111.988,65)	9.521,09	0,00	(121.509,74)
4655	S 3.4.03.001	CONTRIBUIÇÕES IMPOSTOS E TAXAS		(111.988,65)	9.521,09	0,00	(121.509,74)
4656	3.4.03.001.001	Impostos Federais	30/09/25	(67.759,19)	5.483,02	0,00	(73.242,21)
4657	3.4.03.001.002	Impostos Estaduais	30/09/25	(155,19)	12,94	0,00	(168,13)
4663	3.4.03.001.008	Impostos e Taxas Diversas	30/09/25	(22.300,04)	2.354,15	0,00	(24.654,19)
4668	3.4.03.001.013	IPTU	10/09/25	(4.192,28)	694,44	0,00	(4.886,72)
4669	3.4.03.001.014	IPVA	26/09/25	(17.581,95)	976,54	0,00	(18.558,49)
4695	S 3.4.04	RESULTADO FINANCEIRO		(473.586,39)	60.697,38	766,61	(533.517,16)
2857	S 3.4.04.001	RECEITAS FINANCEIRAS		9.564,89	0,00	766,61	10.331,50
2858	3.4.04.001.001	Descontos Obtidos		2.532,39	0,00	0,00	2.532,39
2859	3.4.04.001.002	Receitas Aplicações Mercado Aberto		1.468,75	0,00	0,00	1.468,75
2860	3.4.04.001.003	Juros Recebidos	26/09/25	5.563,75	0,00	766,61	6.330,36
4696	S 3.4.04.002	DESPESAS FINANCEIRAS		(483.151,28)	60.697,38	0,00	(543.848,66)
4698	3.4.04.002.002	Tarifas Bancárias	30/09/25	(3.355,43)	438,10	0,00	(3.793,53)
4700	3.4.04.002.004	Encargos Sobre Empréstimos e Financiamentos	30/09/25	(233.480,27)	28.112,26	0,00	(261.592,53)
4701	3.4.04.002.005	Juros Pagos ou Incorridos	30/09/25	(246.215,69)	32.147,02	0,00	(278.362,71)
4712	3.4.04.002.016	Despesas Com Cartão de Credito		(99,89)	0,00	0,00	(99,89)
4732	S 3.5	OUTROS CUSTOS/DESPESAS OPERACIONAIS		355.064,00	0,00	0,00	355.064,00
4733	S 3.5.01	OUTROS RESULTADOS OPERACIONAIS		355.064,00	0,00	0,00	355.064,00
4734	S 3.5.01.001	RECEITAS		355.064,00	0,00	0,00	355.064,00

24/10/2025 09:43 Pág:0011
Período: 01/09/2025 a 30/09/2025
Balancete –

Valores expressos em Reais (R\$)

Conta	S Classificação	Ult.	Saldo Ant.	Débito	Crédito	Saldo
4764	3.5.01.001.008	Outras Receitas Operacionais	355.064,00	0,00	0,00	355.064,00

BALANCETE

Valores expressos em Reais (R\$)

Conta	S Classificação	Ult.	Saldo Ant.	Débito	Crédito	Saldo
4875	S 6 RESULTADO		1.359.158,36	0,00	368.212,88	1.727.371,24
4876	S 6.1 RESULTADO		1.359.158,36	0,00	368.212,88	1.727.371,24
4877	S 6.1.01 RESULTADO DO EXERCÍCIO		1.359.158,36	0,00	368.212,88	1.727.371,24
4878	S 6.1.01.001 ENCERRAMENTO DO EXERCÍCIO		1.359.158,36	0,00	368.212,88	1.727.371,24
4879	6.1.01.001.001 Encerramento do Exercício	30/09/25	1.359.158,36	0,00	368.212,88	1.727.371,24

TERESINHA VERONITA DOS SANTOS REINERT

Sócio

CPF: 582.484.559-04

Raul Eccher

CRC: 1-SC-006965/O-9 - Contador

CPF: 082.039.629-04