



medeiros²
administração judicial

NELSON LUIS PINTO ROVEDA

RECUPERAÇÃO JUDICIAL

Nº 5015386-22.2025.8.21.0010

RELATÓRIO MENSAL DE ATIVIDADES

6º Relatório Mensal de Atividades

Competência: outubro/2025

ÍNDICE



Aspectos jurídicos

Introdução
Cronograma processual
Últimos eventos relevantes



Operação

Estrutura societária e operação
Cronograma de produção própria
Overview financeiro



Dados contábeis e informações financeiras

Disponibilidades
Balanço patrimonial
Demonstração do resultado do exercício
Índices de liquidez



Endividamento

Passivo total e extraconcursal



Diligências nos estabelecimentos da Recuperanda



Proposta de pagamento do Plano



INTRODUÇÃO

Em cumprimento ao disposto no art. 22, inciso II, alínea “c”, da Lei 11.101/2005, o presente Relatório Mensal de Atividades (“RMA”) reúne as informações operacionais, financeiras e econômicas do produtor rural NELSON LUIS PINTO ROVEDA, tendo sido elaborado com base em documentos extraídos dos autos do processo de Recuperação Judicial, solicitados a Recuperanda, além de visitas técnicas ocorridas e/ou a partir de reuniões realizadas com os seus representantes e respectivos procuradores.

A análise técnica contábil apresentada neste RMA é limitada às informações disponibilizadas pela Recuperanda, de sua responsabilidade e de forma não exaustiva, uma vez que o administrador foi mantido na condução da empresa, de acordo com o disposto no art. 64 da Lei 11.101/2005.

A Recuperanda vem cumprindo parcialmente suas obrigações processuais com a apresentação das contas demonstrativas mensais (art. 52, IV, da LREF). **O prazo para envio das informações contábeis é o dia 20 do mês subsequente ao encerramento da competência.** A partir do recebimento, a Administração Judicial dispõe do prazo de 30 dias para a análise e elaboração do presente Relatório Mensal de Atividades.

Esta Administração Judicial recebeu as demonstrações financeiras de **outubro/2025, com atraso, até o dia 25/11/2025**. Os questionamentos realizados em **02/12/2025**, foram respondidos no dia **04/12/2025**.

Informações adicionais ou complementares podem ser obtidas diretamente com a Administradora Judicial, por intermédio da central de atendimento 0800 150 1111, pelo WhatsApp (51) 99871-1170, e-mail contato@administradorjudicial.adv.br ou no endereço eletrônico: www.administradorjudicial.adv.br.





ASPECTOS JURÍDICOS - CRONOGRAMA PROCESSUAL



28/03/2025 – Pedido de recuperação judicial



Prazo de objeções ao PRJ



24/06/2025 – Deferimento da recuperação judicial



Publicação de edital de convocação para AGC



18/07/2025 – Disponibilização do edital do art. 52, § 1º, e aviso do art. 7º, § 1º, ambos da Lei 11.101/2005



1ª convocação da AGC



05/08/2025 – Prazo para habilitações e divergências à AJ



2ª convocação da AGC



25/08/2025 – Apresentação do plano de recuperação judicial



Decisão de homologação do PRJ e concessão da RJ



Publicação do edital do art. 7º, § 2º, da Lei 11.101/2005



21/12/2025 – Previsão de encerramento do *stay period*



Prazo de impugnação à relação de credores



Publicação do quadro geral de credores



Publicação de aviso de recebimento do PRJ



Previsão de encerramento da recuperação judicial





NELSON LUIS PINTO ROVEDA

CNPJ: 59.807.704/0001-13

Endereço: Avenida Progresso, nº 790, Centro – Muitos Capões/RS

Capital Social: R\$ 4.000.000,00

Últimas alterações societárias:

10/03/2025 – abertura e enquadramento de EPP;

07/07/2025 – concessão de recuperação judicial.

Histórico de Atuação, Expansão das Atividades Rurais e Cenário de Mercado da Soja

A Recuperanda iniciou suas atividades no setor agrícola em meados de 2012, com o cultivo de apenas 2 (dois) hectares de soja – cultura que permanece, até os dias atuais, como a principal lavoura da propriedade.

Em 2014, houve a ampliação da área produtiva com o início do cultivo de 60 (sessenta) hectares pertencentes ao pai do produtor, o que marcou o início de um processo contínuo de expansão. Essa ampliação gerou a necessidade de buscar áreas adicionais por meio de arrendamentos rurais junto a terceiros, viabilizando o crescimento da produção.

Com o aumento da escala, a Recuperanda também passou a acessar políticas públicas de apoio à agricultura familiar, aderindo ao Programa Nacional de Fortalecimento da Agricultura Familiar (PRONAF), por meio da Caixa Econômica Federal. Esse movimento culminou na lavoura de aproximadamente 800 (oitocentos) hectares nos anos de 2022 e 2023, consolidando a atuação da Recuperanda como produtora rural em expansão, com base no cultivo da soja como principal atividade econômica. Os demais produtos comercializados pelo produtor são o trigo e o gado, cujos preços são definidos conforme o mercado do dia, sendo, portanto, variáveis.

Nos últimos anos, no entanto, o cenário econômico da soja tem enfrentado volatilidades relevantes, impactando diretamente o resultado das safras. As oscilações nos preços internacionais, influenciadas por fatores climáticos, variações cambiais e instabilidades nos mercados globais, têm pressionado as margens dos produtores. Além disso, o aumento nos custos de insumos agrícolas, como fertilizantes e defensivos, tem reduzido a rentabilidade da cultura, especialmente para pequenos e médios produtores. Esse contexto econômico tem exigido maior controle financeiro, planejamento estratégico e renegociação de dívidas, especialmente em regiões mais afetadas por intempéries climáticas ou queda na produtividade.



OPERAÇÃO - CRONOGRAMA DE PRODUÇÃO PRÓPRIA

Segue abaixo a projeção de colheita elaborada pela empresa, contemplando os custos estimados e as respectivas entradas de recursos até a safra de 2052/2053.

Observa-se, contudo, que os valores projetados de saídas (R\$ 3.302.887,50) e entradas (R\$ 3.885.750,00) permanecem idênticos em todos os períodos analisados, o que evidencia a adoção de premissas fixas, sem qualquer variação anual. Essa uniformidade pode comprometer a confiabilidade da projeção, uma vez que desconsidera as oscilações naturais do setor agrícola, tais como variações de produtividade, preços de mercado, custos operacionais e impactos climáticos.

Ainda assim, com base nesses valores constantes, o saldo projetado ao final de todos os períodos analisados resulta em um valor líquido positivo de R\$ 16.320.150,00. Apesar desse resultado favorável, ressalta-se que a ausência de variações realistas ao longo do período reduz a capacidade da projeção de refletir com precisão o cenário econômico-financeiro futuro da atividade.

Além disso, na sequência, também são apresentados o resumo da última safra realizada e a distribuição detalhada das áreas atualmente utilizadas pela Recuperanda, com indicação de destinação de uso.

CRONOGRAMA DE PRODUÇÃO PRÓPRIA			
SAFRA/PERÍODO	CUSTO	ENTRADA	TOTAL
2025/2026	- 3.302.887,50	3.885.750,00	582.862,50
2026/2027	- 3.302.887,50	3.885.750,00	582.862,50
2027/2028	- 3.302.887,50	3.885.750,00	582.862,50
2028/2029	- 3.302.887,50	3.885.750,00	582.862,50
2029/2030	- 3.302.887,50	3.885.750,00	582.862,50
2030/2031	- 3.302.887,50	3.885.750,00	582.862,50
2031/2032	- 3.302.887,50	3.885.750,00	582.862,50
2032/2033	- 3.302.887,50	3.885.750,00	582.862,50
2033/2034	- 3.302.887,50	3.885.750,00	582.862,50
2034/2035	- 3.302.887,50	3.885.750,00	582.862,50
2035/2036	- 3.302.887,50	3.885.750,00	582.862,50
2036/2037	- 3.302.887,50	3.885.750,00	582.862,50
2037/2038	- 3.302.887,50	3.885.750,00	582.862,50
2038/2039	- 3.302.887,50	3.885.750,00	582.862,50
2039/2040	- 3.302.887,50	3.885.750,00	582.862,50
2040/2041	- 3.302.887,50	3.885.750,00	582.862,50
2041/2042	- 3.302.887,50	3.885.750,00	582.862,50
2042/2043	- 3.302.887,50	3.885.750,00	582.862,50
2043/2044	- 3.302.887,50	3.885.750,00	582.862,50
2044/2045	- 3.302.887,50	3.885.750,00	582.862,50
2045/2046	- 3.302.887,50	3.885.750,00	582.862,50
2046/2047	- 3.302.887,50	3.885.750,00	582.862,50
2047/2048	- 3.302.887,50	3.885.750,00	582.862,50
2048/2049	- 3.302.887,50	3.885.750,00	582.862,50
2049/2050	- 3.302.887,50	3.885.750,00	582.862,50
2050/2051	- 3.302.887,50	3.885.750,00	582.862,50
2051/2052	- 3.302.887,50	3.885.750,00	582.862,50
2052/2053	- 3.302.887,50	3.885.750,00	582.862,50
TOTAL			16.320.150,00

COLHEITA SAFRA 2024/2025		
QTDE DE SACAS COLHIDAS	VALOR MÉDIO POR SACA	TOTAL
13.575	126,00	1.710.450,00

CUSTO DA SOJA COLHEITA 2024/2025		
HECTARES	CUSTO POR HECTARE	TOTAL
275	2.523	693.778,25

DISTRIBUIÇÃO DAS TERRAS POR ATIVIDADE	
ATIVIDADE	HECTARES
AGRICULTURA	275
PECUÁRIA	6
TOTAL	281

DISTRIBUIÇÃO DAS TERRAS	
TERRA	HECTARES
BARRETOS	24
LAVOURA DOUTOR MARIO	31
LAVOURA DA CASA	13
LAVOURA DE CIMA	146
LAVOURA DO EUCALIPTO	68
TOTAL	281





OVERVIEW FINANCEIRO

Colaboradores



Atualmente, o produtor rural realiza todas as atividades sem contratar funcionários formalmente.

Utilização das terras

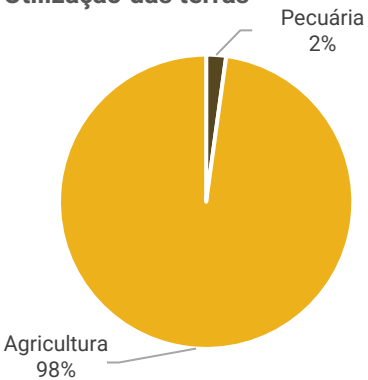

Safra 2025 - Capacidade total x utilizada (em reais)

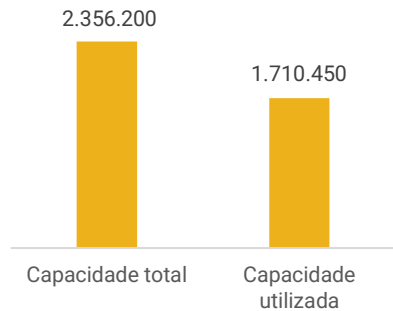

Passivo concursal vs Passivo Extraconcursal

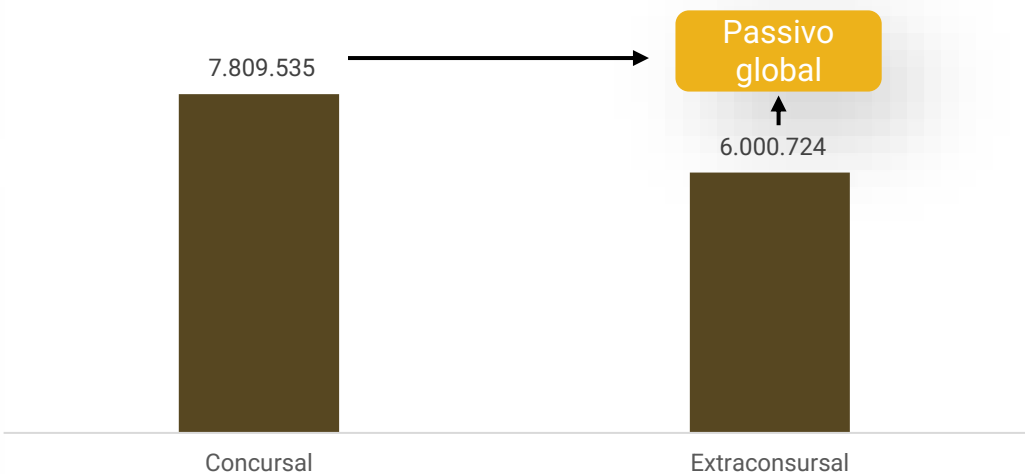

Variação de caixa do produtor rural (movimentação mensal):

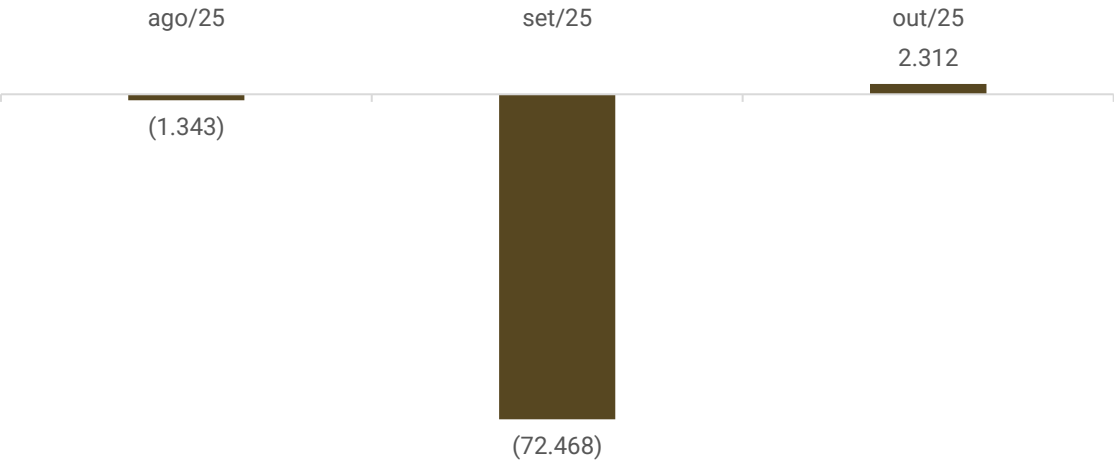

Entradas de vendas – Livro Caixa Produtor Rural

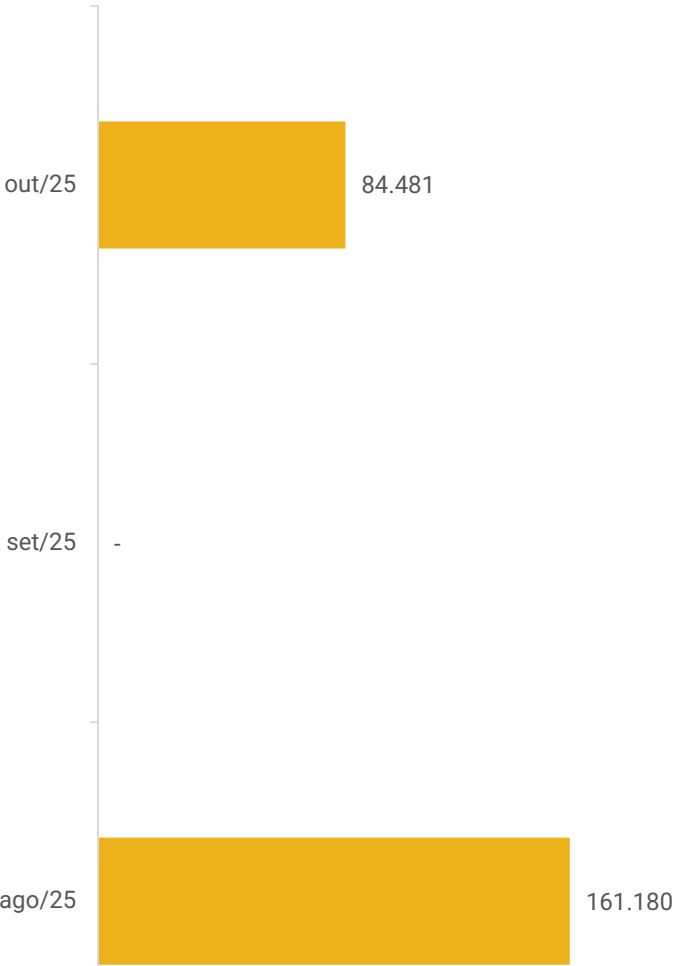



DADOS CONTÁBEIS E INFORMAÇÕES FINANCEIRAS – LIVRO CAIXA PRODUTOR RURAL

LIVRO CAIXA PRODUTOR RURAL				
ENTRADAS	ago/25	set/25	out/25	2025
Venda de soja				46.453
Venda de bovino	161.180			1.753.154
Venda veiculos			33.000	33.000
Empréstimos de terceiros			50.731	50.731
Adiantamentos de terceiros			750	750
TOTAL ENTRADAS	161.180		84.481	1.884.087
SAÍDAS	ago/25	set/25	out/25	2025
Despesas		-36.241	-7.820	-44.061
Fornecedor		-12.456	-46.046	-2.948.805
DRIFT				-13.200
Custas Judiciais	-5.575			-16.590
Utilitario Rural	-10.000	-23.771		-33.771
Adiantamentos			-8.303	-8.303
Bovino	-146.948			-315.698
Despesas bancárias				-324.910
Compra de imobilizado			-20.000	-20.000
TOTAL SAÍDAS	-162.523	-72.468	-82.168	-3.725.338
SALDO INICIAL	-1.769.752	-1.771.095	-1.843.563	-9.005.688
SALDO FINAL DE CAIXA	-1.771.095	-1.843.563	-1.841.251	-11.322.966
VARIAÇÃO DE CAIXA	-1.343	-72.468	2.312	-1.841.251

Análise:

O livro-caixa de outubro/2025 demonstrou resultado positivo de R\$ 2,3 mil, decorrente das entradas que somaram R\$ 84,4 mil, especialmente, pelos empréstimos recebidos de terceiros R\$ 50,7 mil, que se decorre de lançamentos contábeis inadequados de períodos anteriores, sendo necessárias correções para eliminação da distorção, com ajustes iniciados a partir de setembro/2025; e venda de veículo sem documentos que comprovem a operação. O produtor rural informou que necessita de empréstimos de terceiros para suprir as necessidades da operação, visto que não possui outra forma de gerar caixa. Segundo ele, os valores serão devolvidos na Safra de 2026.

Embora a Recuperanda tenha informado que os valores registrados como *empréstimos de terceiros* referem-se a recursos captados para suprir necessidades da operação, não foram apresentados contratos. **A ausência de documentação impede a confirmação de que se tratam, de fato, de empréstimos formais, levantando indícios de que esses valores possam corresponder a aportes pessoais do produtor ou a movimentações entre contas, e não a operações de crédito concedidas por terceiros. Dessa forma, tais registros serão tratados com cautela até que haja comprovação adequada.**

As saídas totalizaram R\$ 82,1 mil, com destaque para os pagamentos a fornecedores no valor de R\$ 46 mil, principalmente relacionados a insumos e serviços de mecânica; para a aquisição de imobilizado registrada no livro-caixa como carreta agrícola no montante de R\$ 20 mil; e para os adiantamentos ao sócio, que somaram R\$ 8,3 mil.

Segundo o produtor rural, os valores que recebeu como adiantamento, referem-se a gastos pessoais. Contudo, tais desembolsos não possuem respaldo documental que os enquadre como pró-labore, nem há previsão contratual ou registro formal que justifique a utilização dos recursos da atividade para despesas particulares.

Este Administrador Judicial destaca que os gastos pessoais pagos pela empresa podem ser caracterizados como distribuição de lucros antes da homologação do plano de Recuperação Judicial, o que não é permitido. Além disso, tais práticas geram confusão patrimonial e comprometem a transparência das demonstrações financeiras.

O balancete indica saldo de R\$ 2,3 mil em disponibilidades, que confere com os extratos enviados e com a movimentação do mês.





DADOS CONTÁBEIS E INFORMAÇÕES FINANCEIRAS – DISPONIBILIDADES DE TERCEIROS

MOVIMENTAÇÃO DA CONTA DE MARISTELA EM OUTUBRO/2025			
DESCRIÇÃO	ENTRADA	SAÍDA	SALDO
SALDO ANTERIOR			1
DESPESAS PESSOAIS	-	8.803	-8.802
HONORÁRIOS CONTÁBEIS	-	8.500	-17.302
CUSTAS JUDICIAIS	-	5.635	-22.937
TRANSFERENCIA - FAMILIAR	22.500	-	-437
TRANSFERENCIA - TERCEIROS NÃO IDENTIFICADO	750	-	313
SALDO FINAL	23.250	22.938	313

Após reiterados questionamentos desta Administração Judicial sobre as movimentações da atividade rural, foi enviado extrato do Sicredi, verificando-se que a conta utilizada é da Sra. Maristela, esposa do Sr. Nelson. A análise apontou giro elevado, incompatível com o livro-caixa. Constatou-se, ainda, a vinculação de familiares na destinação e no recebimento de valores da atividade, notadamente Sra. Jocelia Boeira e Maria Clara Boeira. Como justificativa, o produtor rural informou que os recursos foram direcionados às contas da esposa em razão de bloqueios bancários em seu nome. A seguir, apresenta-se o resumo das movimentações de outubro, conforme o extrato da Sra. Maristela.

As entradas financeiras de outubro totalizaram R\$ 23,2 mil, compostas principalmente por R\$ 22,5 mil recebidos de familiares, montante que, segundo a Recuperanda, refere-se a empréstimos a serem devolvidos na safra de 2026. Contudo, não foram apresentados contratos ou documentos que formalizem tais operações, permanecendo pendente a comprovação da natureza e das condições pactuadas. **Ressalta-se que o saldo total devido aos familiares não foi informado, ponto que será formalmente questionado na próxima competência.** Além disso, foram registradas de R\$ 750,00 sem identificação do que se trata.

As saídas somaram R\$ 22,9 mil, concentradas em despesas pessoais (R\$ 8,8 mil) e despesas operacionais (R\$ 14,1 mil), relacionadas a honorários contábeis e custas judiciais.

O saldo em banco ao final do período era de R\$ 312,89, o que confere com o saldo em contas correntes do balancete.





DADOS CONTÁBEIS E INFORMAÇÕES FINANCEIRAS – BALANÇO PATRIMONIAL

Ativo		ago/25	set/25	out/25
Ativo Circulante		202.680	1	2.313
	Disponível	202.680	1	2.313
Ativo Não Circulante		2.604.890	2.719.835	2.748.138
Imobilizado		2.604.890	2.604.890	2.624.890
	Imóveis	270.270	270.270	270.270
	Máquinas e equipamentos	2.134.329	2.134.329	2.134.329
	Veículos	200.291	200.291	220.291
Outros Créditos		-	114.945	123.248
Total do Ativo		2.807.570	2.719.835	2.750.450
Passivo		ago/25	set/25	out/25
Passivo Circulante		12.365.529	12.519.912	12.604.263
	Fornecedores	-	291.948	306.936
	Empréstimos e financiamentos	11.797.015	11.633.651	11.702.263
	Adiantamento de terceiros	-	25.800	26.550
	Contas a pagar	568.514	568.514	568.514
Passivo Não Circulante		-	-	-
Patrimônio Líquido		-9.557.960	-9.800.077	-9.853.812
	Resultados acumulados	-9.557.960	-9.557.960	-9.557.960
	Ajustes de exercicios anteriores	-	138.326	138.326
	Resultado do período	-	-380.443	-434.178
Total do Passivo		2.807.570	2.719.835	2.750.450

Imobilizado: é composto por máquinas e equipamentos (R\$ 2,1 milhões), imóveis (R\$ 270,2 mil) e veículos (R\$ 200,2 mil). No período, houve aumento de R\$ 20 mil na conta de veículos, referente à aquisição de carreta agrícola. Contudo, o livro caixa evidenciou a venda de veículo no valor de R\$ 33 mil, sem o correspondente registro da baixa no imobilizado e no balancete, bem como sem a prévia autorização judicial. Segundo a Recuperanda, a ausência do lançamento decorre da falta de informação quanto ao valor de aquisição do bem, evidenciando fragilidade nos controles patrimoniais. **Ressalta-se que, nos termos do art. 66 da Lei nº 11.101/2005, enquanto não homologado o Plano de Recuperação Judicial, a alienação de bens do ativo permanente depende de autorização judicial, o que implica possível irregularidade na operação.**

Outros créditos: engloba adiantamento ao sócio de R\$ 77,3 mil e aplicações financeiras de R\$ 45,8 mil, conforme atestado pelos extratos. O aumento de 7%, se deu pelos valores direcionados ao sócio no mês. De acordo com a Recuperanda, os valores registrados na conta de adiantamento para sócios referem-se a despesas pessoais (alimentação, farmácia, vestuário, combustível etc.) pagas pelas contas utilizadas na atividade rural. **Este Administrador Judicial destaca que tais movimentações podem ser interpretadas como distribuição de lucros antes da homologação do plano, o que é vedado no âmbito da recuperação judicial. A subsistência do sócio deve ser suprida por pró-labore mensal devidamente registrado e compatível com a capacidade financeira da Recuperanda, a fim de evitar confusão patrimonial e preservar a fidedignidade das informações contábeis.**





DADOS CONTÁBEIS E INFORMAÇÕES FINANCEIRAS – BALANÇO PATRIMONIAL

Ativo	ago/25	set/25	out/25
Ativo Circulante	202.680	1	2.313
Disponível	202.680	1	2.313
Ativo Não Circulante	2.604.890	2.719.835	2.748.138
Imobilizado	2.604.890	2.604.890	2.624.890
Imóveis	270.270	270.270	270.270
Máquinas e equipamentos	2.134.329	2.134.329	2.134.329
Veículos	200.291	200.291	220.291
Outros Créditos	-	114.945	123.248
Total do Ativo	2.807.570	2.719.835	2.750.450
Passivo	ago/25	set/25	out/25
Passivo Circulante	12.365.529	12.519.912	12.604.263
Fornecedores	-	291.948	306.936
Empréstimos e financiamentos	11.797.015	11.633.651	11.702.263
Adiantamento de terceiros	-	25.800	26.550
Contas a pagar	568.514	568.514	568.514
Passivo Não Circulante	-	-	-
Patrimônio Líquido	-9.557.960	-9.800.077	-9.853.812
Resultados acumulados	-9.557.960	-9.557.960	-9.557.960
Ajustes de exercicios anteriores	-	138.326	138.326
Resultado do período	-	-380.443	-434.178
Total do Passivo	2.807.570	2.719.835	2.750.450

Fornecedores: os principais saldos em aberto correspondem à Oleoplan (R\$ 246,5 mil), Miagro Comércio (R\$ 40 mil) e Mecânica Deon (R\$ 18,4 mil). As compras a prazo contribuíram para o acréscimo de 5% registrado em outubro. Embora a composição dos saldos conste no balancete, a Recuperanda não disponibiliza o *aging list*, o que impede a Administração Judicial de verificar se os valores registrados refletem a realidade das obrigações, bem como de identificar o nível de inadimplência junto aos fornecedores.

Empréstimos e Financiamentos: correspondem a obrigações financeiras com 25 credores, destacando-se PRC Renegociação PF (R\$ 2,7 milhões) e BB Invest. Agropecuário (R\$ 1,2 milhão e R\$ 1,1 milhão), bem como valores registrados em nome de pessoas físicas, como Jocelia da Silva (R\$ 41,5 mil), Maria Clara (R\$ 10,0 mil) e empréstimos de terceiros (R\$ 454 mil). A Recuperanda esclareceu que os valores registrados em nome de Jocelia e Maria Clara referem-se a aportes familiares destinados ao pagamento de despesas e fornecedores, sem formalização contratual. Ademais, informou que o saldo contabilizado na conta de empréstimos de terceiros decorre de lançamentos contábeis inadequados de períodos anteriores, sendo necessárias correções para eliminação da distorção, com ajustes iniciados a partir de setembro/2025. A rubrica apresentou aumento de 1% no período, inicialmente associado à utilização de cheque especial e a registros de empréstimos de terceiros.

Adiantamento de terceiros: englobam adiantamentos de vendas ainda sem emissão de nota fiscal, venda de bens usados e empréstimos informais realizados por terceiros, estes últimos sem contrato apresentado e com previsão de quitação apenas na Safra 2026. Os empréstimos motivaram a elevação de R\$ 750,00 do saldo.

Contas a pagar: a rubrica compreende consórcios no montante de R\$ 568,5 mil. Em resposta a questionamento desta Administração Judicial, a Recuperanda esclareceu que o valor se refere a consórcio de trator adquirido e que consta no ativo.





DADOS CONTÁBEIS E INFORMAÇÕES FINANCEIRAS – DEMONSTRAÇÃO DO RESULTADO DO EXERCÍCIO

DRE	ago/25	set/25	out/25	2025
Receita	161.180	54	-	161.234
Custo dos produtos vendidos	-162.523	-330.359	-44.938	-718.953
Lucro Bruto	-1.343	-330.306	-44.938	-557.720
Margem bruta	-12000%	-	-	-29%
Despesas Operacionais	-	-50.137	9.085	-57.715
Despesa Administrativa	-	-11.770	-16.125	-44.557
Despesa com vendas	-	-38.367	-7.791	-46.158
Outras receitas operacionais	-	-	33.000	33.000
Resultado operacional líquido	-162.523	-380.497	-35.854	-776.668
Ebtida	-162.523	-380.497	-35.854	-776.668
Margem operacional	-99%	-	-	-21%
Despesas Financeiras	-	-	-17.881	-
Resultado Antes do IR	161.180	54	-	161.234
LUCRO LÍQUIDO DO EXERCÍCIO	-1.343	-380.443	-53.735	-633.316
Margem líquida	-12000%	-	-	-25%

Receita: mês de outubro/2025 não apresentou receitas, o que é compatível com o fato de não se tratar de período de colheita.

Custos: englobam manutenção de máquinas (R\$ 24,2 mil), fertilizantes (R\$ 20 mil) e combustíveis (R\$ 599,61). O decréscimo de 86% observado no mês é compatível com a dinâmica da atividade rural, cuja demanda por insumos e serviços oscila conforme o ciclo produtivo, especialmente fora do período de plantio e colheita.

Despesas operacionais: contemplam despesas com vendas (R\$ 7,7 mil), administrativas (R\$ 16,1 mil), além de outras receitas operacionais (R\$ 33 mil). Está ultima motivou a redução de 118%. Dentre as despesas administrativas, destaca-se os honorários ao escritório contábil de 10,4 mil.

Resultado financeiro: no período, apresentou resultado negativo de R\$ 17,8 mil, pelos juros bancários.

Resultado Líquido: a ausência de receitas, frente aos custos e despesas operacionais, geraram um prejuízo de R\$ 53,7 mil no mês. No acumulado de 2025, o resultado negativo totaliza R\$ 633,3 mil.





DADOS CONTÁBEIS E INFORMAÇÕES FINANCEIRAS – INDÍCES DE LIQUIDEZ

Liquidez Geral

Outubro/2025

0,22

Setembro/2025

0,22



-%

No período analisado, o produtor não apresenta capacidade de pagamento em relação à liquidez geral, uma vez que possui R\$ 0,22 disponíveis para cada R\$ 1,00 de dívida de curto e longo prazo.

Em comparação a setembro de 2025, não houve variação significativa neste índice.

Liquidez Corrente

Outubro/2025

0,00

Setembro/2025

0,00



-%

A Recuperanda não apresenta capacidade de pagamento em relação à liquidez corrente, pois dispõe de R\$ 0,00 para cada R\$ 1,00 de dívida de curto prazo.

Em comparação a setembro de 2025, não há oscilação.

Liquidez Imediata

Outubro/2025

0,00

Setembro/2025

0,00



-%

Quanto à liquidez imediata, o produtor rural apresenta uma posição restrita, com R\$ 0,00 disponíveis para cada R\$ 1,00 de dívida de curto prazo.

Em comparação a setembro de 2025, não houve variação significativa neste indicador.





ENDIVIDAMENTO – PASSIVO GLOBAL E EXTRACONCURSAL

O *dashboard* a seguir resume o **passivo global**, ou seja, o valor total do passivo concursal e extraconcursal:

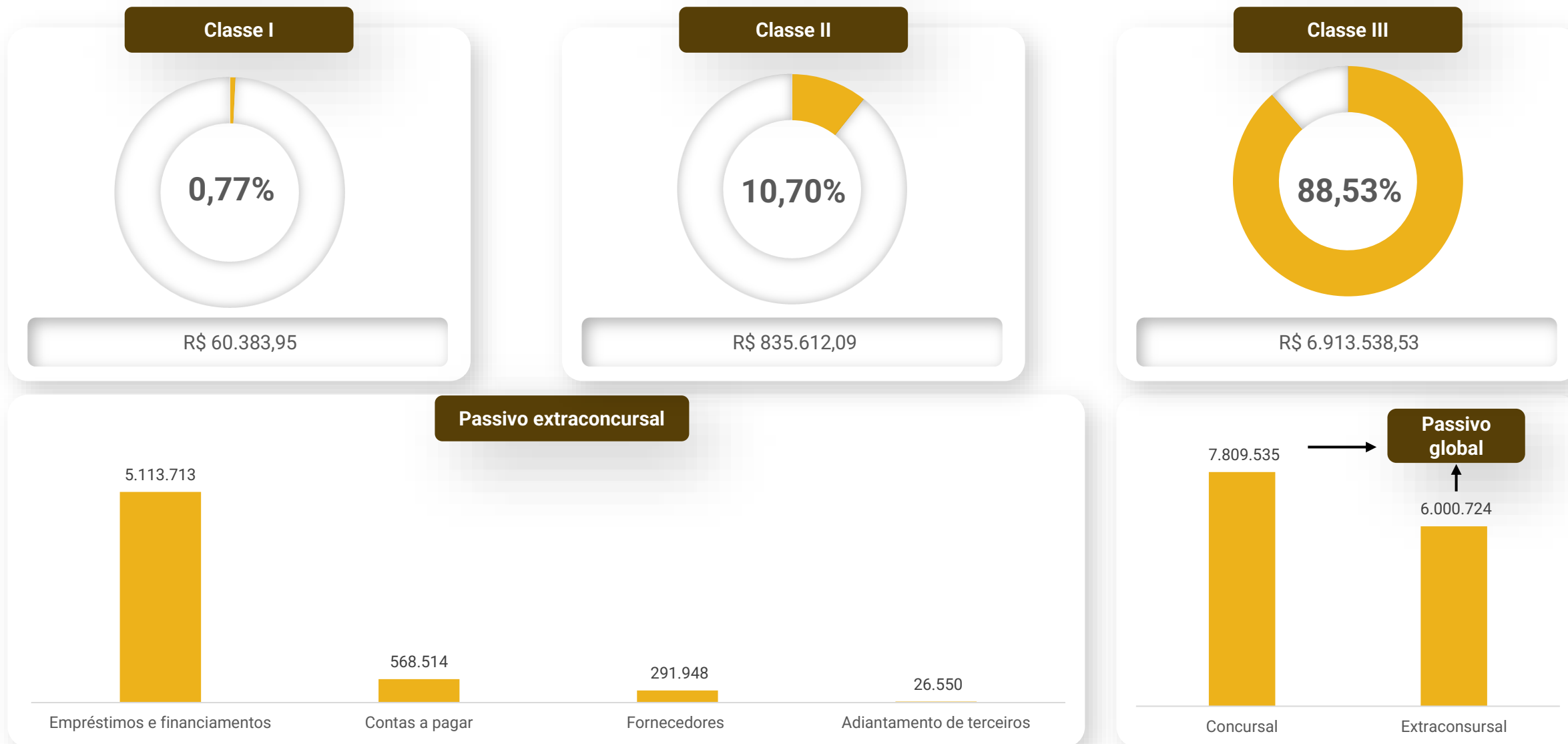



ENDIVIDAMENTO – PASSIVO GLOBAL E EXTRACONCURSAL

Passivo Extraconcursal



Considerando o balancete encaminhado e desconsiderando os valores já arrolados na recuperação judicial, procedeu-se ao levantamento do passivo extraconcursal, com base exclusivamente nas informações contábeis apresentadas pela Recuperanda. O objetivo desta análise é demonstrar a composição, evolução e riscos associados às obrigações que não se submetem aos efeitos da recuperação judicial, permitindo o adequado acompanhamento da sustentabilidade operacional e financeira.

Empréstimos e financiamentos: o saldo de empréstimos e financiamentos indicado em balancete totalizou R\$ 11,6 milhões, dos quais R\$ 6,5 milhões foram identificados como concursais após análise dos créditos arrolados na recuperação judicial, resultando em saldo remanescente de aproximadamente R\$ 5,1 milhões classificado como extraconcursal. Contudo, até o momento apenas R\$ 494,2 mil possuem comprovação documental, referentes ao contrato com o Banco CNH, relativo à aquisição de retroescavadeira no valor de R\$ 410.000,00 com alienação fiduciária em favor do Banco CNHI Industrial Capital S.A., e à Cédula Rural/Finame nº B81830252-4 de R\$ 84.240,16, igualmente garantido por alienação fiduciária. Assim, embora parte do passivo esteja corretamente enquadrada como extraconcursal, os demais valores indicados carecem de documentação comprobatória, razão pela qual esta Administração Judicial ressalva a fidedignidade integral da rubrica até que a Recuperanda apresente contratos, extratos atualizados, notas fiscais e demais documentos que confirmem o montante informado, em observância ao art. 22, II, da Lei 11.101/2005. Quando questionado, a Recuperanda não esclareceu de maneira satisfatória a que se refere o saldo remanescente.

Contas a pagar: engloba consórcios no montante de R\$ 568,5 mil. Em resposta a questionamento desta Administração Judicial, a Recuperanda esclareceu que o valor se refere a consórcio de trator adquirido, ainda ativo, contudo sem a apresentação de informações pormenorizadas ou documentação comprobatória que permita validar integralmente o saldo registrado, motivo pelo qual se mantém ressalva quanto à fidedignidade da rubrica até que sejam apresentados os elementos necessários à sua adequada verificação.

Fornecedores: o saldo registrado na rubrica refere-se, majoritariamente, aos valores devidos à Oleoplan (R\$ 246,5 mil) e à Miagro Comércio (R\$ 40 mil), conforme demonstrado no balancete. Contudo, a Recuperanda não esclareceu se estes representam a totalidade dos débitos extraconcursais com fornecedores, tampouco se tais obrigações estão regularizadas. Permanecem pendentes informações sobre eventuais outros credores operacionais e sobre a situação de adimplência dos contratos.

Adiantamento de terceiros: compreende adiantamentos de vendas ainda sem emissão de nota fiscal, venda de bens usados e empréstimos informais realizados por terceiros, estes últimos sem contrato apresentado e com previsão de quitação apenas na Safra 2026.





DILIGÊNCIAS NOS ESTABELECIMENTOS DA RECUPERANDA

No dia 27 de novembro de 2025, reuniram-se, de forma presencial, o produtor rural Sr. Nelson e a representante da Administração Judicial, na sede da propriedade, com o objetivo de atualizar as informações operacionais da Recuperanda.

Durante a reunião, o Sr. Nelson relatou que a operação da empresa segue dentro da normalidade. Parte da soja já foi plantada e a colheita do trigo está prevista para ocorrer na primeira semana de dezembro. Após essa etapa, o restante da soja será semeado nas áreas atualmente ocupadas pelo trigo. Até o momento, foram cultivados aproximadamente 150 hectares de soja e 110 hectares de trigo, com expectativa de colheita superior a 50 sacas por hectare no trigo e cerca de 70 sacas por hectare na soja, caso as condições climáticas se mantenham favoráveis.

O produtor destacou que hoje quase não possui mais bovinos, pois a venda dos animais foi necessária para gerar caixa. Explicou, ainda, que está em processo de adaptação à Recuperação Judicial, tendo contratado um novo contador e buscado maior controle das movimentações financeiras. As atividades são desempenhadas apenas pelo sócio, com apoio de um diarista nas épocas de plantio e colheita, sendo mencionada a dificuldade em encontrar mão de obra na região. Informou também que, além dos equipamentos já existentes, foram adquiridos recentemente uma nova máquina e um trator, financiados diretamente com o vendedor.

Quanto às dificuldades enfrentadas, o Sr. Nelson ressaltou que o principal desafio tem sido a geração de fluxo de caixa. Em razão disso, a empresa tem recorrido a empréstimos junto a pessoas físicas para viabilizar as atividades. Informou que não há inadimplência com clientes e que os estoques se limitam atualmente ao adubo necessário para o plantio. Da mesma forma, declarou que não existem atrasos com fornecedores até o momento.

Justificativas Apresentadas pela Recuperanda:

A Recuperanda apresentou parecer contábil elaborado pelo novo escritório responsável, bem como petição jurídica complementar, por meio dos quais buscou justificar as inconsistências apontadas pela Administração Judicial nos RMAs anteriores.

Segundo os documentos apresentados, as divergências de saldos bancários, ausência de conciliações, registro incorreto de aplicações financeiras e mistura de movimentações pessoais com aquelas da atividade rural decorreram de falhas metodológicas da contabilidade anterior, responsável pelos lançamentos entre março e agosto/2025. Informaram, ainda, que a nova contabilidade assumiu a escrituração a partir de 01/09/2025, procedendo a ajustes retroativos de caixa e bancos, reclassificação de ativos, revisão de passivos e separação das movimentações pessoais conforme as normas da Receita Federal.

A defesa jurídica acrescentou que tais ajustes foram realizados com o objetivo de restabelecer a fidedignidade das demonstrações e que as inconsistências não decorrem de irregularidades da Recuperanda, mas de erros técnicos da profissional substituída.





DILIGÊNCIAS NOS ESTABELECIMENTOS DA RECUPERANDA

Imagens capturadas no dia 27/11/2025:





DILIGÊNCIAS NOS ESTABELECIMENTOS DA RECUPERANDA

Imagens capturadas no dia 27/11/2025:

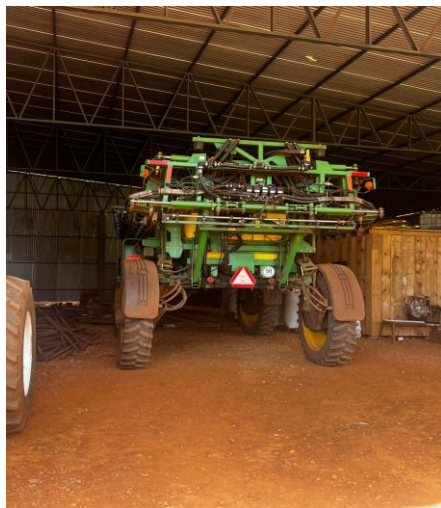



PROPOSTA DE PAGAMENTO DO PLANO

CONDIÇÕES DO PLANO									
CLASSE	SUBCLASSE	VALOR RJ	DESÁGIO	CARÊNCIA	N° PARCELAS	PERIODICIDADE	CORREÇÃO	VALOR APÓS DESÁGIO	OBSERVAÇÃO DA ADMINISTRAÇÃO JUDICIAL
Classe I - Trabalhistas	-	60.383,95	-	-	12	mensal	Índices da JT	60.383,95	O modificativo passou a prever pagamento integral em até 12 meses contados da homologação do Plano, em parcelas mensais proporcionais (1/12), admitindo-se quitação antecipada se houver disponibilidade financeira, em conformidade com o art. 54 da LRF.
Classe II - Garantia Real	-	835.612,09	Não definido	Não definida	Não definido	anual	Não definida	835.612,09	O Plano não fixa deságio, carência, número de parcelas ou índice de correção. Estabelece apenas que os pagamentos serão anuais, compatibilizados com o fluxo de caixa da atividade rural, preservadas as garantias, nos termos dos arts. 47 e 49 da LRF.
Classe III - Quirografários	SICREDI	3.032.048,72	85%	18 meses	15	anual	TR + 1% a.a.	454.807,31	O crédito do Sicredi possui prioridade em razão de garantia real sobre imóvel rural. Após cada amortização anual, aplica-se desconto adicional de 20% sobre o saldo remanescente, com previsão de quitação entre 2052 e 2053.
	DEMAIS	3.881.489,81	85%	18 meses	15	anual	TR + 1% a.a.	582.223,47	Os credores quirografários receberão pagamentos proporcionais e lineares, vinculados ao saldo líquido anual da atividade rural, com aplicação de desconto adicional de 20% sobre o saldo após cada pagamento, com quitação projetada até 2052/2053.
Classe IV – ME/EPP	-	-	Não definido	12 meses	5	anual	TR + 1% a.a.	-	Embora não haja credores habilitados, o modificativo prevê carência de 12 meses a partir da homologação, pagamento em parcelas anuais por 5 anos e atualização pela TR acrescida de juros simples de 1% a.a., assegurando segurança jurídica para habilitações supervenientes.
TOTAL		7.809.534,57						1.933.026,82	

O presente Relatório Mensal de Atividades contempla as disposições do Plano Modificativo de Recuperação Judicial, devidamente atualizado na presente competência. Registra-se que a Classe III – Credores Quirografários não foi objeto de modificativo, permanecendo integralmente vigentes as condições previstas no Plano original, sem alteração de deságio, prazos, carência, periodicidade ou forma de amortização.



ANEXOS

1

Demonstrações contábeis – outubro/2025

2

Livro Caixa Produtor Rural – outubro/2025

3

Disponibilidades de terceiros – outubro/2025

BALANCETE						
Código	Classificação	Descrição da conta	Saldo Anterior	Débito	Crédito	Saldo Atual
1	1	ATIVO	2.719.835,30D	131.921,98	101.306,88	2.750.450,40D
2	1.1	ATIVO CIRCULANTE	0,71D	103.619,06	101.306,88	2.312,89D
3	1.1.1	DISPONÍVEL	0,71D	103.619,06	101.306,88	2.312,89D
4	1.1.1.01	CAIXA	0,00	59.730,65	59.730,65	0,00
5	1.1.1.01.001	CAIXA GERAL	0,00	59.730,65	59.730,65	0,00
7	1.1.1.02	BANCOS CONTA MOVIMENTO	0,71D	43.888,41	41.576,23	2.312,89D
8	1.1.1.02.001	BANCO DO BRASIL NELSON 34075-8	0,00	18.638,41	18.638,41	0,00
9	1.1.1.02.002	SICREDI MARISTELA 80924-1	0,71D	23.250,00	22.937,82	312,89D
586	1.1.1.02.003	BANCO C6	0,00	2.000,00	0,00	2.000,00D
501	1.2	ATIVO NÃO-CIRCULANTE	2.719.834,59D	28.302,92	0,00	2.748.137,51D
76	1.2.2	OUTROS CRÉDITOS	114.944,79D	8.302,92	0,00	123.247,71D
80	1.2.2.04	SÓCIOS, ADMINISTRADORES E PESSOAS LIGADA	69.087,44D	8.302,92	0,00	77.390,36D
579	1.2.2.04.001	ADIANTAMENTO PARA SOCIOS	69.087,44D	8.302,92	0,00	77.390,36D
81	1.2.2.05	APLICAÇÕES FINANCEIRAS	45.857,35D	0,00	0,00	45.857,35D
595	1.2.2.05.001	CONTA CAPITAL BANCO SICREDI CC N ° 27207-8 NELSON	42.907,62D	0,00	0,00	42.907,62D
594	1.2.2.05.002	CONTA CAPITAL BANCO SICREDI CC N° 80924-1 MARISTEL	1.031,74D	0,00	0,00	1.031,74D
596	1.2.2.05.003	BRASILPREV VGBL	1.917,99D	0,00	0,00	1.917,99D
111	1.2.4	IMOBILIZADO	2.604.889,80D	20.000,00	0,00	2.624.889,80D
112	1.2.4.01	IMÓVEIS	270.269,80D	0,00	0,00	270.269,80D
113	1.2.4.01.001	IMOVEL RURAL	270.269,80D	0,00	0,00	270.269,80D
118	1.2.4.03	MÁQUINAS, EQUIPAMENTOS E FERRAMENTAS	2.134.329,00D	0,00	0,00	2.134.329,00D
119	1.2.4.03.001	MÁQUINAS E EQUIPAMENTOS	2.134.329,00D	0,00	0,00	2.134.329,00D
120	1.2.4.04	VEÍCULOS	200.291,00D	20.000,00	0,00	220.291,00D
121	1.2.4.04.001	VEÍCULOS	200.291,00D	20.000,00	0,00	220.291,00D
149	2	PASSIVO	3.100.278,25C	48.388,00	132.738,41	3.184.628,66C
150	2.1	PASSIVO CIRCULANTE	12.519.912,33C	48.388,00	132.738,41	12.604.262,74C
382	2.1.1	EMPRÉSTIMOS E FINANCIAMENTOS	11.659.450,76C	0,00	69.362,00	11.728.812,76C
151	2.1.1.01	EMPRÉSTIMOS	11.633.650,76C	0,00	68.612,00	11.702.262,76C
152	2.1.1.01.001	PRONAMP CUST AGR POUP PRE COND CONTROLADO	1.028.903,64C	0,00	0,00	1.028.903,64C
542	2.1.1.01.002	BB INVEST AGROPECUÁRIO	1.203.373,37C	0,00	0,00	1.203.373,37C
543	2.1.1.01.003	CUSTEIO AGROPECUARIO 004012963	326.017,63C	0,00	0,00	326.017,63C
544	2.1.1.01.004	CUSTEIO AGROPECUARIO 004012910	267.723,40C	0,00	0,00	267.723,40C
545	2.1.1.01.005	CUSTEIO AGROPECUARIO 017016176	303.294,00C	0,00	0,00	303.294,00C
546	2.1.1.01.006	BB INVEST AGROPECUARIO	1.124.844,81C	0,00	0,00	1.124.844,81C
547	2.1.1.01.007	CUSTEIO AGROPECUARIO 01716176	802.618,92C	0,00	0,00	802.618,92C
548	2.1.1.01.008	BB INVEST AGROPECUARIO	198.461,43C	0,00	0,00	198.461,43C
549	2.1.1.01.009	BB INVEST AGROPECUARIO	491.615,66C	0,00	0,00	491.615,66C
550	2.1.1.01.010	CEDULA DE PRODUTOR	53.417,37C	0,00	0,00	53.417,37C
551	2.1.1.01.011	CEDULA DE PRODUTO RURAL	189.913,34C	0,00	0,00	189.913,34C
552	2.1.1.01.012	CEDULA DE PRODUTO RURAL	289.408,62C	0,00	0,00	289.408,62C
553	2.1.1.01.013	CEDULA DE PRODUTO RURAL	653.560,49C	0,00	0,00	653.560,49C
554	2.1.1.01.014	EMPRESTIMOS DE TERCEIROS	427.809,27C	0,00	26.230,65	454.039,92C
555	2.1.1.01.015	PRC RENEGOCIAÇÃO PF	2.739.185,95C	0,00	0,00	2.739.185,95C
556	2.1.1.01.016	MODERFROTA B800255980	83.888,31C	0,00	0,00	83.888,31C
557	2.1.1.01.017	MODERFROTA NOVOS B900109657	26.064,76C	0,00	0,00	26.064,76C
558	2.1.1.01.018	MODERFROTA BANRISUL OPERAÇÃO 115504649	127.985,26C	0,00	0,00	127.985,26C
559	2.1.1.01.019	PROAGRO TRADICIONAL OPERAÇÃO 106504229	245.904,37C	0,00	0,00	245.904,37C
560	2.1.1.01.020	CUSTEIO OPERAÇÃO 105709927	614.417,97C	0,00	0,00	614.417,97C
562	2.1.1.01.022	BB AGROPECUARIO COMERCIALIZA 004012915	242.427,09C	0,00	0,00	242.427,09C
583	2.1.1.01.023	CHEQUE ESPECIAL BB CC N° 34075-8 NELSON	165.815,10C	0,00	17.881,35	183.696,45C
592	2.1.1.01.024	EMPRESTIMO JOCELIA DA SILVA	19.000,00C	0,00	22.500,00	41.500,00C
589	2.1.1.01.025	EMPRESTIMO MARIA CLARA	8.000,00C	0,00	2.000,00	10.000,00C
157	2.1.1.05	ADIANTAMENTO DE TERCEIROS	25.800,00C	0,00	750,00	26.550,00C
533	2.1.1.05.001	ADIANTAMENTO DE TERCEIROS	800,00C	0,00	750,00	1.550,00C
593	2.1.1.05.001	ADIANTAMENTO DEMETRIO DIAS	11.000,00C	0,00	0,00	11.000,00C
590	2.1.1.05.001	ADIANTAMENTO TALES TADEU	14.000,00C	0,00	0,00	14.000,00C
164	2.1.3	FORNECEDORES	291.947,57C	47.630,94	62.619,35	306.935,98C
165	2.1.3.01	FORNECEDORES	291.947,57C	47.630,94	62.619,35	306.935,98C
587	2.1.3.01.001	CONTA EXATA SOLUCOES CORPORATIVAS LTDA	0,00	8.499,90	8.499,90	0,00
585	2.1.3.01.001	DOMINIO CONTABILIDADE E CONSULTORIA LTDA	0,00	0,00	1.989,90	1.989,90C
588	2.1.3.01.001	INSEMAQ - INSUMOS, SEMENTES E MAQ.AGRICOLAS LTDA	0,00	20.100,00	20.100,00	0,00
577	2.1.3.01.001	MECANICA DEON LTDA	2.387,57C	8.190,34	24.238,85	18.436,08C
568	2.1.3.01.001	MIAGRO COMERCIO E REPRESENTACOES LTDA	40.000,00C	0,00	0,00	40.000,00C
573	2.1.3.01.001	MOTTA MATERIAIS DE CONSTRUCAO LTDA	0,00	3.000,00	3.000,00	0,00
578	2.1.3.01.001	OLEOPLAN S.A.	246.510,00C	0,00	0,00	246.510,00C
572	2.1.3.01.001	PILAR MATERIAIS DE CONSTRUCAO LTDA	0,00	1.584,90	1.584,90	0,00
571	2.1.3.01.001	R PANDOLFO E CIA LTDA	3.050,00C	3.050,00	0,00	0,00
570	2.1.3.01.001	RAFAEL DA SILVA ABREU - EPP	0,00	677,80	677,80	0,00
584	2.1.3.01.001	TREVISUL EXPORTAÇÃO E IMPORTAÇÃO LTDA	0,00	2.528,00	2.528,00	0,00
200	2.1.6	OUTRAS OBRIGAÇÕES	568.514,00C	757,06	757,06	568.514,00C
202	2.1.6.02	CONTAS A PAGAR	568.514,00C	757,06	757,06	568.514,00C

BALANCETE						
Código	Classificação	Descrição da conta	Saldo Anterior	Débito	Crédito	Saldo Atual
563	2.1.6.02.001	CONSORCIOS A PAGAR	568.514,00C	757,06	757,06	568.514,00C
242	2.3	PATRIMÔNIO LÍQUIDO	9.419.634,08D	0,00	0,00	9.419.634,08D
264	2.3.5	LUCROS OU PREJUÍZOS ACUMULADOS	9.557.959,89D	0,00	0,00	9.557.959,89D
265	2.3.5.01	LUCROS OU PREJUÍZOS ACUMULADOS	9.557.959,89D	0,00	0,00	9.557.959,89D
523	2.3.5.01.005	(-) PREJUÍZOS ACUMULADOS	197.794,74D	0,00	0,00	197.794,74D
564	2.3.5.01.006	RESULTADOS ACUMULADOS	1.343,17D	0,00	0,00	1.343,17D
565	2.3.5.01.007	RESULTADOS ACUMULADOS BALANÇO DE ABERTURA	9.358.821,98D	0,00	0,00	9.358.821,98D
580	2.3.6	AJUSTE DE EXERCICIOS ANTERIORES	138.325,81C	0,00	0,00	138.325,81C
581	2.3.6.01	AJUSTE DE EXERCICIOS ANTERIORES	138.325,81C	0,00	0,00	138.325,81C
582	2.3.6.01.001	CORRECOES DE PERIODOS ANTERIORES	138.325,81C	0,00	0,00	138.325,81C
269	3	CONTAS DE RESULTADOS - CUSTOS E DESPESAS	740.814,49D	86.735,31	0,00	827.549,80D
500	3.1	CUSTOS	674.014,74D	44.938,46	0,00	718.953,20D
283	3.1.2	CUSTOS INDIRETOS DE PRODUÇÃO	16.850,00D	599,61	0,00	17.449,61D
290	3.1.2.07	COMBUSTÍVEIS E ENERGIA ELÉTRICA	16.850,00D	599,61	0,00	17.449,61D
292	3.1.2.07.001	COMBUSTÍVEL	16.850,00D	599,61	0,00	17.449,61D
462	3.1.5	CUSTOS DOS PRODUTOS VENDIDOS	657.164,74D	44.338,85	0,00	701.503,59D
463	3.1.5.01	CUSTOS DOS PRODUTOS VENDIDOS	657.164,74D	44.338,85	0,00	701.503,59D
464	3.1.5.01.001	CUSTOS DOS PRODUTOS VENDIDOS	343.655,47D	0,00	0,00	343.655,47D
567	3.1.5.01.002	FERTILIZANTES	309.510,00D	20.100,00	0,00	329.610,00D
575	3.1.5.01.003	MANUTENÇÃO DE MAQUINAS E EQUIPAMENTOS	3.999,27D	24.238,85	0,00	28.238,12D
295	3.2	DESPESAS OPERACIONAIS	66.799,75D	41.796,85	0,00	108.596,60D
296	3.2.1	DESPESAS COM VENDAS	38.367,36D	7.790,70	0,00	46.158,06D
319	3.2.1.06	DESPESAS GERAIS	38.367,36D	7.790,70	0,00	46.158,06D
321	3.2.1.06.002	MANUTENÇÃO E REPARO	38.367,36D	7.790,70	0,00	46.158,06D
329	3.2.2	DESPESAS ADMINISTRATIVAS	28.432,39D	34.006,15	0,00	62.438,54D
353	3.2.2.04	DESPESAS GERAIS	12.351,00D	16.124,80	0,00	28.475,80D
361	3.2.2.04.008	ASSISTÊNCIA CONTÁBIL	0,00	10.489,80	0,00	10.489,80D
362	3.2.2.04.009	SERVIÇOS PRESTADOS POR TERCEIROS	1.245,00D	0,00	0,00	1.245,00D
365	3.2.2.04.012	DESPESAS LEGAIS E JUDICIAIS	11.106,00D	5.635,00	0,00	16.741,00D
367	3.2.2.05	DESPESAS FINANCEIRAS	16.081,39D	17.881,35	0,00	33.962,74D
374	3.2.2.05.007	JUROS E COMISSÕES BANCÁRIAS	16.081,39D	17.881,35	0,00	33.962,74D
402	4	CONTAS DE RESULTADO - RECEITAS	161.233,63C	0,00	33.000,00	194.233,63C
403	4.1	RECEITAS OPERACIONAIS	161.233,63C	0,00	33.000,00	194.233,63C
404	4.1.1	RECEITA BRUTA DE VENDAS E SERVIÇOS	161.180,00C	0,00	0,00	161.180,00C
405	4.1.1.01	RECEITA BRUTAS DE VENDAS E MERCADORIAS	161.180,00C	0,00	0,00	161.180,00C
406	4.1.1.01.001	VENDA DE PRODUTOS	161.180,00C	0,00	0,00	161.180,00C
430	4.1.3	RECEITAS FINANCEIRAS	53,63C	0,00	0,00	53,63C
431	4.1.3.01	JUROS E DESCONTOS	53,63C	0,00	0,00	53,63C
432	4.1.3.01.001	JUROS DE APLICAÇÕES	53,63C	0,00	0,00	53,63C
442	4.1.5	OUTRAS RECEITAS OPERACIONAIS	0,00	0,00	33.000,00	33.000,00C
443	4.1.5.01	RECEITAS DIVERSAS	0,00	0,00	33.000,00	33.000,00C
445	4.1.5.01.002	VENDAS DE VEICULOS	0,00	0,00	33.000,00	33.000,00C
460	5	CONTAS DE APURAÇÃO	199.137,91C	0,00	0,00	199.137,91C
461	5.1	CUSTOS DOS PRODUTOS E SERVIÇOS VENDIDOS	199.137,91C	0,00	0,00	199.137,91C
471	5.1.4	APURAÇÃO DO RESULTADO DO EXERCÍCIO	199.137,91C	0,00	0,00	199.137,91C
472	5.1.4.01	APURAÇÃO DO RESULTADO DO EXERCÍCIO	199.137,91C	0,00	0,00	199.137,91C
473	5.1.4.01.001	RESULTADO DO EXERCÍCIO	199.137,91C	0,00	0,00	199.137,91C
RESUMO DO BALANCETE						
ATIVO			2.719.835,30D	131.921,98	101.306,88	2.750.450,40D
PASSIVO			3.100.278,25C	48.388,00	132.738,41	3.184.628,66C
CONTAS DE RESULTADOS - CUSTOS E DESPESAS			740.814,49D	86.735,31	0,00	827.549,80D
CONTAS DE RESULTADO - RECEITAS			161.233,63C	0,00	33.000,00	194.233,63C
CONTAS DE APURAÇÃO			199.137,91C	0,00	0,00	199.137,91C
PATRIMÔNIO LÍQUIDO			9.419.634,08D	0,00	0,00	9.419.634,08D
CONTAS DEVEDORAS			3.261.511,88D	218.657,29	101.306,88	3.378.862,29D
CONTAS CREDORAS			6.158.122,20D	48.388,00	165.738,41	6.040.771,79D
RESULTADO DO MES			0,00	86.735,31	33.000,00	53.735,31D
RESULTADO DO EXERCÍCIO			579.580,86D	827.549,80	194.233,63	633.316,17D
NELSON LUIS PINTO ROVEDA:00250915065			Assinado de forma digital por NELSON LUIS PINTO ROVEDA:00250915065 Dados: 2025.12.02 13:15:22 -03'00'			
NELSON LUIS PINTO ROVEDA			Assinado de forma digital por ANDERSON AGUIAR VIEIRA:00366663003 Dados: 2025.12.02 13:15:05 -03'00'			
CPF: 002.509.150-65			ANDERSON AGUIAR VIEIRA Reg. no CRC - RS RS08606004 CPF: 003.666.630-03			

DEMONSTRAÇÃO DO RESULTADO DO EXERCÍCIO EM 31/10/2025

Descrição	Saldo Atual
RECEITA LÍQUIDA	0,00
CMV	(52.729,16)
COMBUSTÍVEL	(599,61)
FERTILIZANTES	(20.100,00)
MANUTENÇÃO DE MAQUINAS E EQUIPAMENTOS	(24.238,85)
MANUTENÇÃO E REPARO	(7.790,70)
LUCRO BRUTO	(52.729,16)
DESPESAS OPERACIONAIS	0,00
DESPESAS ADMINISTRATIVAS	(34.006,15)
ASSISTÊNCIA CONTÁBIL	(10.489,80)
DESPESAS LEGAIS E JUDICIAIS	(5.635,00)
JUROS E COMISSÕES BANCÁRIAS	(17.881,35)
RESULTADO FINANCEIRO	0,00
OUTRAS RECEITAS OPERACIONAIS	33.000,00
VENDAS DE VEICULOS	33.000,00
RESULTADO OPERACIONAL	(53.735,31)
RESULTADO ANTES DO IR E CSL	(53.735,31)
PREJUÍZO DO EXERCÍCIO	(53.735,31)

NELSON LUIS PINTO

ROVEDA:00250915065

NELSON LUIS PINTO ROVEDA

CPF: 002.509.150-65

Assinado de forma digital por NELSON LUIS PINTO ROVEDA:00250915065
Dados: 2025.12.02 13:14:40 -03'00'

ANDERSON AGUIAR

VIEIRA:00366663003

ANDERSON AGUIAR VIEIRA

Reg. no CRC - RS RS08606004

CPF: 003.666.630-03

Assinado de forma digital por ANDERSON AGUIAR VIEIRA:00366663003
Dados: 2025.12.02 13:14:20 -03'00'

MOVIMENTO DO CAIXA				
Data	Histórico	Contrapartida	Entradas	Saídas
01/10/2025				
	VALOR REF EMPRESTIMO DE TERCEIROS PARA PAGAMENTO DE FORNECEDORES	554 EMPRESTIMOS DE TERCEIROS	26.230,65	
		Total do dia:	26.230,65	0,00
03/10/2025				
	PAGAMENTO REFERENTE A MECANICA DEON LTDA EM 03/11/2025 NF 15651	577 MECANICA DEON LTDA		815,65
	PAGAMENTO REFERENTE A MECANICA DEON LTDA EM 03/11/2025 NF 20254856	577 MECANICA DEON LTDA		1.245,00
		Total do dia:	0,00	2.060,65
06/10/2025				
	VALOR REF RECEBIMENTO CFE EXTRATO	533 ADIANTAMENTO DE TERCEIROS	750,00	
	PAGAMENTO REFERENTE A PILAR MATERIAIS DE CONSTRUCAO LTDA EM 06/10/2025 NF 121987	572 PILAR MATERIAIS DE CONSTRUCAO LTD.		1.584,90
	VALOR REF COMPRA CFE EXTRATO	579 ADIANTAMENTO PARA SOCIOS		138,93
		Total do dia:	750,00	1.723,83
07/10/2025				
	PAGAMENTO REFERENTE A MECANICA DEON LTDA EM 03/11/2025 NF 15682	577 MECANICA DEON LTDA		1.092,00
	VALOR REF COMPRA CFE EXTRATO	579 ADIANTAMENTO PARA SOCIOS		36,00
		Total do dia:	0,00	1.128,00
08/10/2025				
	PAGAMENTO REFERENTE A RAFAEL DA SILVA ABREU - EPP EM 08/10/2025 NF 76615	570 RAFAEL DA SILVA ABREU - EPP		368,00
	VALOR REF COMPRA CFE EXTRATO	579 ADIANTAMENTO PARA SOCIOS		75,50
	VALOR REF COMPRA CFE EXTRATO	579 ADIANTAMENTO PARA SOCIOS		158,61
	VALOR REF COMPRA CFE EXTRATO	579 ADIANTAMENTO PARA SOCIOS		69,00
	VALOR REF COMPRA CFE EXTRATO	579 ADIANTAMENTO PARA SOCIOS		7,99
	VALOR REF COMPRA CFE EXTRATO	579 ADIANTAMENTO PARA SOCIOS		12,00
	VALOR REF COMPRA CFE EXTRATO	579 ADIANTAMENTO PARA SOCIOS		100,00
		Total do dia:	0,00	791,10
09/10/2025				
	VLR REF VENDA DE IMOBILIZADO 005 ANDRE CILON DE OLIVEIRA ALMEIDA - TRATOR AGRICOLA MARCA AGRALE T4118 N A034309B	445 VENDAS DE VEICULOS	33.000,00	
	VALOR REF RECEBIMENTO CFE EXTRATO	592 EMPRESTIMO JOCELIA DA SILVA	4.000,00	
	VLR REF NF 91020001 MARIA NELCI DE OLIVEIRA ALMEIDA - CARRETA AGRICOLA GRANELEIRA	119 MÁQUINAS E EQUIPAMENTOS		20.000,00
	VALOR REF PAGAMENTO CFE EXTRATO	579 ADIANTAMENTO PARA SOCIOS		3.800,00
		Total do dia:	37.000,00	23.800,00
10/10/2025				
	VALOR REF ESTONRO CONSORCIO CFE EXTRATO	563 CONSORCIOS A PAGAR	757,06	
	PAGAMENTO CONSORCIO CFE EXTRATO	563 CONSORCIOS A PAGAR		757,06
	VALOR REF JUROS BANCARIOS SALDO DEVEDOR CFE EXTRATO	374 JUROS E COMISSÕES BANCÁRIAS		17.881,35
		Total do dia:	757,06	18.638,41
11/10/2025				
	VLR REF NF 1612828 ABASTECEDORA DE COMBUSTIVEIS E L G	292 COMBUSTÍVEL		298,25
		Total do dia:	0,00	298,25
13/10/2025				
	PAGAMENTO REFERENTE A TREVISUL EXPORTAÇÃO E IMPORTAÇÃO LTDA EM 13/10/2025	584 TREVISUL EXPORTAÇÃO E IMPORTAÇÃO		2.528,00
	VALOR REF COMPRA CFE EXTRATO	579 ADIANTAMENTO PARA SOCIOS		73,50
	VALOR REF COMPRA CFE EXTRATO	579 ADIANTAMENTO PARA SOCIOS		23,91
		Total do dia:	0,00	2.625,41
14/10/2025				
	PAGAMENTO REFERENTE A R PANDOLFO E CIA LTDA EM 14/10/2025 NF 64085	571 R PANDOLFO E CIA LTDA		3.050,00
	PAGAMENTO REFERENTE A MECANICA DEON LTDA EM 03/11/2025 NF 15745	577 MECANICA DEON LTDA		326,92
	PAGAMENTO REFERENTE A MECANICA DEON LTDA EM 03/11/2025 NF 20254977	577 MECANICA DEON LTDA		2.129,50
	PAGAMENTO REFERENTE A MECANICA DEON LTDA EM 03/11/2025 NF 15956	577 MECANICA DEON LTDA		2.581,27
		Total do dia:	0,00	8.087,69

MOVIMENTO DO CAIXA

Data	Histórico	Contrapartida	Entradas	Saídas
15/10/2025				
	VALOR REF SAQUE CFE EXTRATO	9 SICREDI MARISTELA 80924-1	500,00	
	VALOR REF RECEBIMENTO CFE EXTRATO	592 EMPRESTIMO JOCELIA DA SILVA	500,00	
	VALOR REF SAQUE CFE EXTRATO	5 CAIXA GERAL		500,00
		Total do dia:	1.000,00	500,00
16/10/2025				
	VLR REF NF 786455 SIM REDE DE POSTOS LTDA	292 COMBUSTÍVEL		301,36
	PAGAMENTO REFERENTE A RAFAEL DA SILVA ABREU - EPP EM 16/10/2025 NF 45199	570 RAFAEL DA SILVA ABREU - EPP		309,80
	VALOR REF SEGURO CFE EXTRATO	579 ADIANTAMENTO PARA SOCIOS		97,39
		Total do dia:	0,00	708,55
17/10/2025				
	PAGAMENTO REFERENTE A MOTTA MATERIAIS DE CONSTRUCAO LTDA EM 17/10/2025 NF 1097	573 MOTTA MATERIAIS DE CONSTRUCAO LTI		3.000,00
		Total do dia:	0,00	3.000,00
20/10/2025				
	VALOR REF RECEBIMENTO CFE EXTRATO	592 EMPRESTIMO JOCELIA DA SILVA	6.000,00	
	PAGO A GUIA DE CUSTAR 1º GRAU AO PODER JUDICIARIO DO ESTADO DO RIO GRANDE DO SUL Nº01025/6244179	365 DESPESAS LEGAIS E JUDICIAIS		5.635,00
		Total do dia:	6.000,00	5.635,00
23/10/2025				
	VALOR REF RECEBIMENTO CFE EXTRATO	592 EMPRESTIMO JOCELIA DA SILVA	12.000,00	
	VALOR REF COMPRA CFE EXTRATO	579 ADIANTAMENTO PARA SOCIOS		33,46
	PAGAMENTO REFERENTE A CONTA EXATA SOLUCOES CORPORATIVAS LTDA EM 23/10/2025	587 CONTA EXATA SOLUCOES CORPORATIVA		7.989,90
		Total do dia:	12.000,00	8.023,36
24/10/2025				
	PAGAMENTO REFERENTE A INSEMAQ - INSUMOS, SEMENTES E MAQ.AGRICOLAS LTDA EM 24/10/2025 NF 38864 PAGO EM MAIO/2025	588 INSEMAQ - INSUMOS, SEMENTES E MAQ.		20.100,00
	VALOR REF COMPRA CFE EXTRATO	579 ADIANTAMENTO PARA SOCIOS		54,99
	VALOR REF PAGAMENTO CFE EXTRATO	579 ADIANTAMENTO PARA SOCIOS		109,27
	VALOR REF PAGAMENTO CFE EXTRATO	579 ADIANTAMENTO PARA SOCIOS		109,27
	VALOR REF PAGAMENTO CFE EXTRATO	579 ADIANTAMENTO PARA SOCIOS		25,00
	VALOR REF PAGAMENTO CFE EXTRATO	579 ADIANTAMENTO PARA SOCIOS		18,00
	VALOR REF COMPRA CFE EXTRATO	579 ADIANTAMENTO PARA SOCIOS		106,12
	VALOR REF COMPRA CFE EXTRATO	579 ADIANTAMENTO PARA SOCIOS		4,49
		Total do dia:	0,00	20.527,14
27/10/2025				
	VALOR REF RECEBIMENTO CFE EXTRATO	589 EMPRESTIMO MARIA CLARA	2.000,00	
	VALOR REF PAGAMENTO CFE EXTRATO	579 ADIANTAMENTO PARA SOCIOS		2.600,00
		Total do dia:	2.000,00	2.600,00
28/10/2025				
	VALOR REF COMPRA CFE EXTRATO	579 ADIANTAMENTO PARA SOCIOS		23,72
		Total do dia:	0,00	23,72
29/10/2025				
	VALOR REF COMPRA CFE EXTRATO	579 ADIANTAMENTO PARA SOCIOS		168,00
	VALOR REF COMPRA CFE EXTRATO	579 ADIANTAMENTO PARA SOCIOS		135,00
	VALOR REF COMPRA CFE EXTRATO	579 ADIANTAMENTO PARA SOCIOS		305,67
	VALOR REF PAGAMENTO CFE EXTRATO	579 ADIANTAMENTO PARA SOCIOS		17,10
	PAGAMENTO REFERENTE A CONTA EXATA SOLUCOES CORPORATIVAS LTDA EM 29/10/2025	587 CONTA EXATA SOLUCOES CORPORATIVA		510,00
		Total do dia:	0,00	1.135,77

MOVIMENTO DO CAIXA

Data	Histórico	Contrapartida	Entradas	Saídas
30/10/2025	VALOR REF TRANSFERENCIA CONTA LIMITE CFE EXTRATO	583 CHEQUE ESPECIAL BB CC Nº 34075-8 NE	17.881,35	
		Total do dia:	17.881,35	0,00
		Total do Período:	103.619,06	101.306,88
		Saldo anterior:		0,71
		Saldo atual:		2.312,89
NELSON LUIS PINTO ROVEDA:00250915065		ANDERSON AGUIAR VIEIRA:00366663003		
NELSON LUIS PINTO ROVEDA		ANDERSON AGUIAR VIEIRA		
CPF: 002.509.150-65		Reg. no CRC - RS RS08606004		
		CPF: 003.666.630-03		

Associado: MARISTELA BOEIRA ROVEDA

Cooperativa: 0268

Conta: 80924-1

Extrato (Período de 01/10/2025 a 30/10/2025)

Data	Descrição	Documento	Valor (R\$)	Saldo (R\$)
	SALDO ANTERIOR			0,71
06/10/2025	RECEBIMENTO PIX SICREDI 05143354080 GABRIELE LIM	PIX_CRE	750,00	750,71
06/10/2025	COMPRA DEBITO MASTER PADARIA ITALIANA VACARIA BR	CM0343982	-138,93	611,78
07/10/2025	COMPRA DEBITO MASTER TENDA DE VINHOS PONTEL VACA	CM0613241	-36,00	575,78
08/10/2025	COMPRA DEBITO MASTER ARCO COMERCIO DE MAT Vacari	CM0491519	-75,50	500,28
08/10/2025	COMPRA DEBITO MASTER IMEC VACARIA VACARIA BR	CM0544532	-158,61	341,67
08/10/2025	COMPRA DEBITO MASTER MORGANA DA CRUZ TOIGO VACAR	CM0574930	-69,00	272,67
08/10/2025	COMPRA DEBITO MASTER PANVEL FILIAL 373 VACARIA B	CM0680772	-7,99	264,68
08/10/2025	COMPRA DEBITO MASTER MERCADO DA MARCIA MUITOS CA	CM0293801	-12,00	252,68
08/10/2025	COMPRA DEBITO MASTER CONFECÇÕES DENISE E RU MUIT	CM0450466	-100,00	152,68
09/10/2025	RECEBIMENTO PIX 34385967091 JOCELIA DA SILVA BOE	PIX_CRED	4.000,00	4.152,68
09/10/2025	PAGAMENTO PIX 05061247035 BRIANA DA CRUZ SANTOS	PIX_DEB	-3.800,00	352,68
13/10/2025	COMPRA DEBITO MASTER MERCADO DA MARCIA MUITOS CA	CM0206178	-73,50	279,18
13/10/2025	COMPRA DEBITO MASTER CONFIANCA SUPERMERCADO Muit	CM0219372	-23,91	255,27
15/10/2025	RECEBIMENTO PIX 34385967091 JOCELIA DA SILVA BOE	PIX_CRED	500,00	755,27
15/10/2025	SAQUE DINHEIRO ATM	10077246	-500,00	255,27
16/10/2025	SEGURO PRESTAMISTA	C41820293	-97,39	157,88
20/10/2025	RECEBIMENTO PIX 34385967091 JOCELIA DA SILVA BOE	PIX_CRED	6.000,00	6.157,88
20/10/2025	PAGAMENTO PIX 89522064000166 TRIBUNAL DE JUSTICA	PIX_DEB	-5.635,00	522,88
23/10/2025	RECEBIMENTO PIX 34385967091 JOCELIA DA SILVA BOE	PIX_CRED	12.000,00	12.522,88
23/10/2025	COMPRA DEBITO MASTER SUPER KELLERMANN I VACARIA	CM0457692	-33,46	12.489,42
23/10/2025	PAGAMENTO PIX 61584882000174 CONTA EXATA SOLUCOE	PIX_DEB	-7.989,90	4.499,52
24/10/2025	COMPRA DEBITO MASTER ZETOLES FARMA LTD VACARIA B	CM0213288	-54,99	4.444,53
24/10/2025	ARRECADACAO ESTADUAL Taxa de expedição - DETRAN-		-109,27	4.335,26
24/10/2025	ARRECADACAO ESTADUAL Taxa de expedição - DETRAN-		-109,27	4.225,99
24/10/2025	PAGAMENTO PIX SICREDI 90149742053 ELEANDRO OTFIN	CX640653	-25,00	4.200,99
24/10/2025	PAGAMENTO PIX SICREDI 07673503000177 TENDA DA MA	CX668819	-18,00	4.182,99

24/10/2025	COMPRA DEBITO MASTER FARMACIA SAO JOAO VACARIA B	CM0675889	-106,12	4.076,87
24/10/2025	COMPRA DEBITO MASTER FARMACIA SAO JOAO VACARIA B	CM0686833	-4,49	4.072,38
27/10/2025	PAGAMENTO PIX 35460116000198 CONCEITO TREINAMENT	PIX_DEB	-2.600,00	1.472,38
28/10/2025	COMPRA DEBITO MASTER CONFIANCA SUPERMERCADO Muit	CM0231828	-23,72	1.448,66
29/10/2025	PAGAMENTO PIX 61584882000174 CONTA EXATA SOLUCOE	PIX_DEB	-510,00	938,66
29/10/2025	COMPRA DEBITO MASTER FOTO MARTINS LTDA VACARIA B	CM0432886	-168,00	770,66
29/10/2025	COMPRA DEBITO MASTER AntonioRodrigo VACARIA BR	CM0515533	-135,00	635,66
29/10/2025	COMPRA DEBITO MASTER POSTO DA JULIO VACARIA BR	CM0538418	-305,67	329,99
29/10/2025	ARRECADACAO ESTADUAL	SFZRSNGA	-17,10	312,89

Lançamentos Futuros (Próximos 30 dias)

Data	Descrição	Valor (R\$)
17/11/2025	DEB.CTA.FATURA	-1.940,00
17/11/2025	DEB.CTA.FATURA	-41.187,51
Valores das operações dos produtos de Crédito sujeitos a alterações.		

Sicredi Fone 3003 4770 (Capitais e Regiões Metropolitanas)
0800 724 4770 (Demais Regiões)
SAC 0800 724 7220
Ouvidoria 0800 646 2519