



**medeiros<sup>2</sup>**  
**costa beber**  
administração judicial

# FRIGORÍFICO SANTOS & REINERT LTDA

RECUPERAÇÃO JUDICIAL  
Nº 5007772-39.2022.8.24.0025

## RELATÓRIO MENSAL DE ATIVIDADES

30º Relatório Mensal de Atividades  
Competência: Outubro de 2025

# ÍNDICE

	<b>Aspectos jurídicos</b> Cronograma processual
	<b>Operação</b> Estrutura societária Operação Overview financeiro Prestação de contas
	<b>Funcionários</b>
	<b>Dados contábeis e informações financeiras</b> Fluxo de caixa Balanço patrimonial Demonstração do resultado do exercício Índices de liquidez
	<b>Endividamento</b> Passivo global Passivo extraconcursal
	<b>Diligências nos estabelecimentos da Recuperanda</b>
	<b>Proposta de Pagamento</b>



# INTRODUÇÃO

Em cumprimento ao disposto no art. 22, II, “c” da Lei 11.101/2005, o presente Relatório Mensal de Atividades (“RMA”) reúne as informações operacionais, financeiras e econômicas da empresa **FRIGORÍFICO SANTOS & REINERT LTDA**, tendo sido elaborado com base em documentos extraídos dos autos do processo de Recuperação Judicial, solicitados à Recuperanda, além de visitas técnicas ocorridas e/ou a partir de reuniões realizadas com os seus representantes e respectivos procuradores.

A análise técnica contábil apresentada neste RMA é limitada às informações disponibilizadas pela recuperanda, de sua responsabilidade e de forma não exaustiva, uma vez que os administradores foram mantidos na condução da empresa, de acordo com o disposto no artigo 64 da Lei n.º 11.101/2005.

A recuperanda vêm cumprindo regularmente suas obrigações processuais com a apresentação das contas demonstrativas mensais (art. 52, IV, da LREF). **O prazo para envio das informações contábeis é o dia 25 do mês subsequente ao encerramento da competência.** A partir do recebimento, a Administração Judicial dispõe do prazo de 30 dias para a análise e elaboração do presente Relatório Mensal de Atividades.

Esta Administração Judicial recebeu as demonstrações financeiras de **outubro de 2025**, com atraso, em **26/11/2025**. Contudo, as demonstrações recebidas não constam assinadas pelo sócio administrador e embora solicitada a assinatura, até o momento não houve a inclusão. Os questionamentos formulados em 12/12/2025 permaneceram sem resposta até a conclusão da elaboração deste relatório.

Informações adicionais ou complementares podem ser obtidas diretamente com a Administração Judicial, por intermédio da central de atendimento **0800 150 1111**, pelo WhatsApp **(51) 99871-1170**, e-mail [contato@administradorjudicial.adv.br](mailto:contato@administradorjudicial.adv.br) ou no endereço eletrônico: <http://www.administradorjudicial.adv.br>.



# CRONOGRAMA PROCESSUAL



**30/11/2022** – Pedido de Recuperação Judicial



**16/12/2022** – Deferimento da Recuperação Judicial



**23/01/2023** – Publicação do edital do art. 52, §1º



**07/02/2023** – Prazo para Habilitações e Divergências



**24/03/2023** – Apresentação Plano de RJ



**04/04/2023** – Publicação do edital do art. 7º, §2º e aviso do recebimento do PRJ



**14/04/2023** – Prazo de impugnações judiciais

\* Em 30/04/2025 foi atribuído efeito suspensivo ao AI 5031917-35.2025.8.24.0000, interposto por Fundo Spesi I, cessionário dos créditos do Banco do Brasil, em face da decisão de homologação do PRJ e reconhecimento de abusividade do voto do Banco do Brasil. EM 11/09/2025 houve julgamento de provimento ao recurso, a fim de desconstituir a decisão recorrida e facultar a apresentação de outro PRJ, no prazo de 45 dias corridos, a ser submetido à assembleia geral de credores, sob pena de decretação de quebra



**05/11/2025** - Apresentação de novo PRJ (evento 442) \*



**10/11/2025** – Publicação de aviso sobre o novo PRJ \*



**10/12/2025** – Prazo de objeções ao novo PRJ



..... – Publicação de convocação para AGC



..... – 1ª convocação da AGC



..... – 2ª convocação da AGC



Homologação do plano \*



Publicação do Quadro Geral de credores consolidado



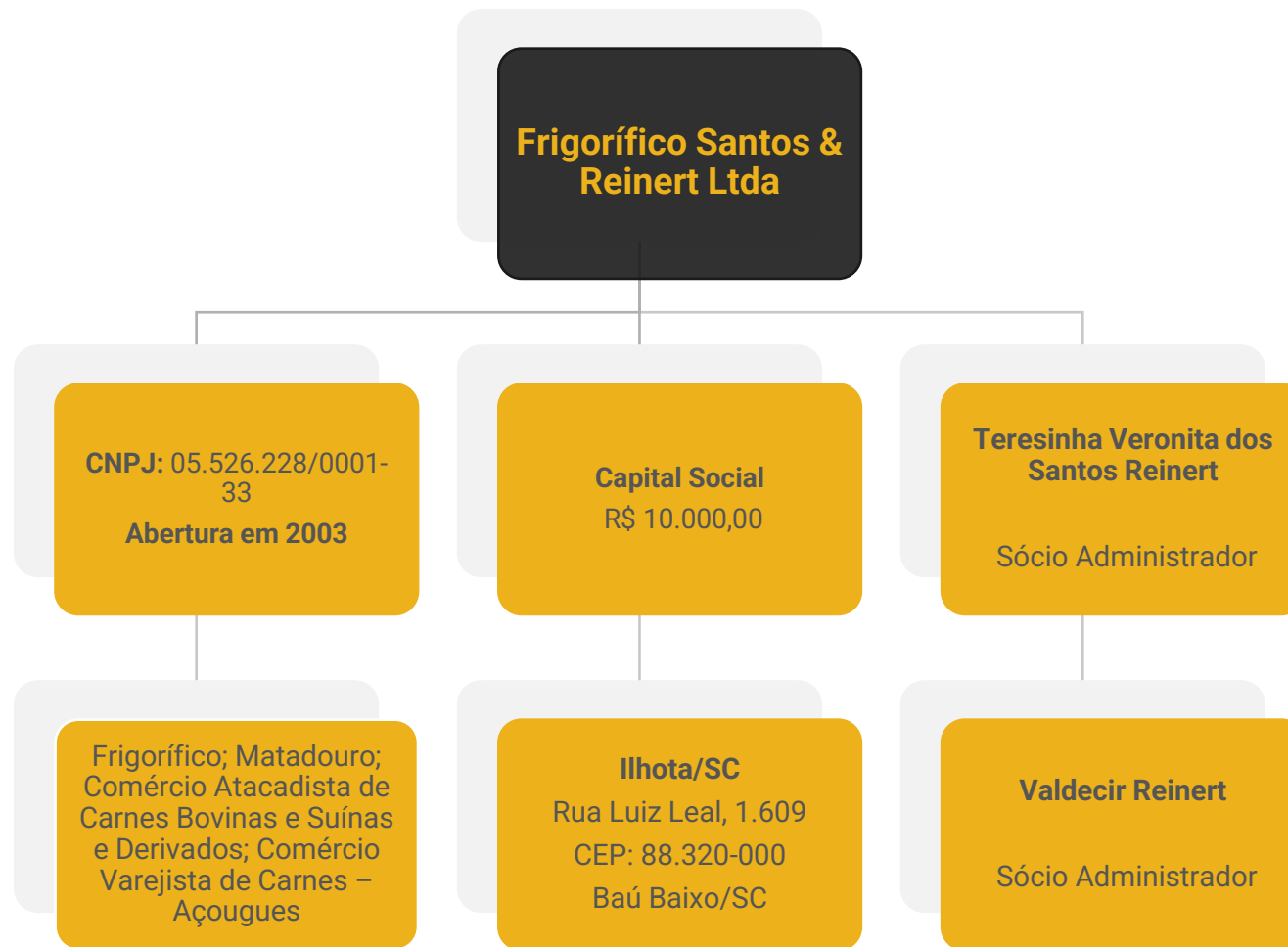

## Últimas alterações societárias:

- 25/10/2010 - alteração de dados (exceto nome empresarial) e consolidação de contrato/estatuto.
- 12/05/2011 – procuração.
- 26/01/2023 – outros.





# OPERAÇÃO

As compras de gado bovino vivo não ocorrem desde o início do ano de 2024, sendo adquiridos apenas o gado já abatido, o qual tem precedência do estado do Paraná (Chopinzinho, Nova Londrina), Mato Grosso do Sul (Amambai) e Rio Grande do Sul (Marau).

As cidades com clientes atendidos pelo Frigorífico Santos & Reinert se encontram localizados, unicamente, no estado de Santa Catarina e são: Joinville, Barra Velha, Balneário Piçarras, Itajaí, Balneário Camboriú, Itapema, Ilhota, Gaspar, Brusque e Blumenau.

## Aquisição de Bovinos



## Localidades Atendidas





# OVERVIEW FINANCEIRO

## Colaboradores



3

## Rentabilidade

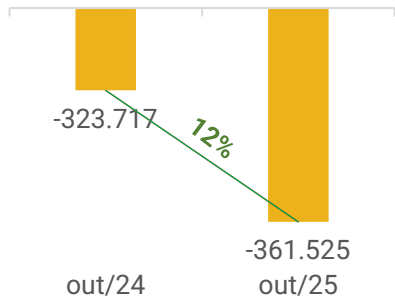

## Passivo Concursal x Passivo Extraconcursal

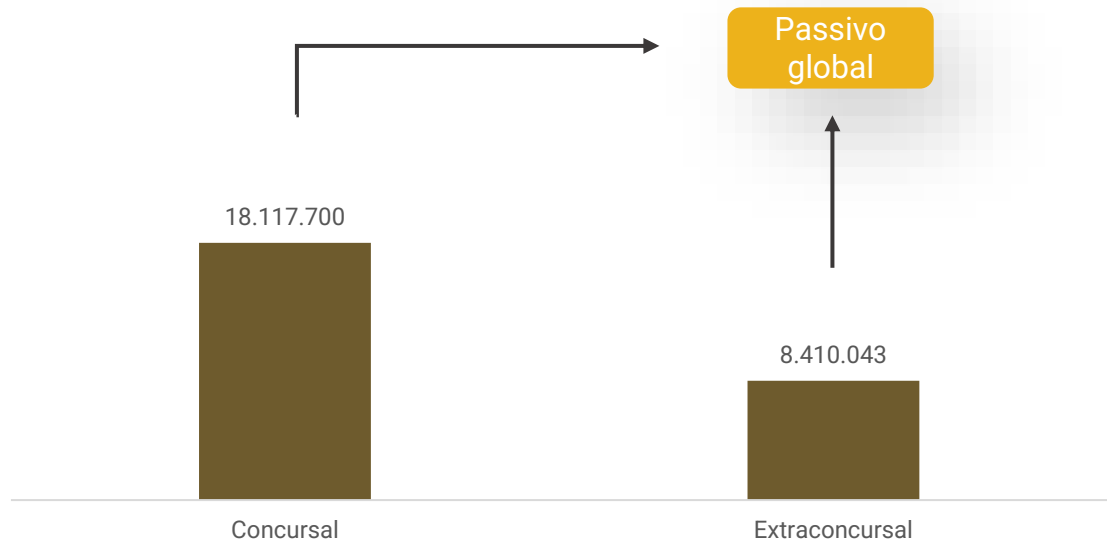

## Faturamento

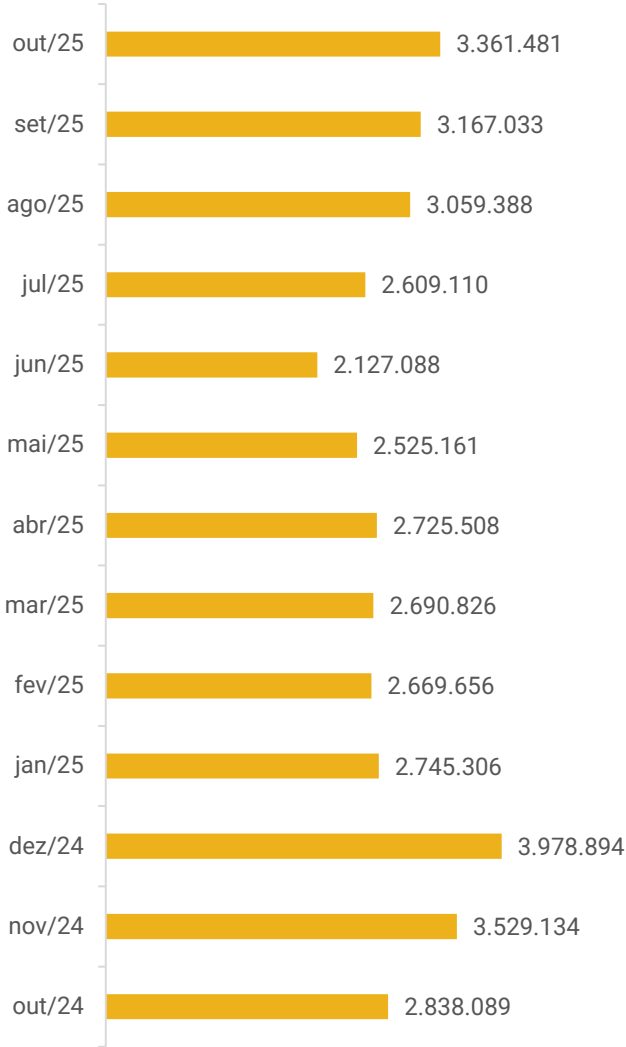

## Saldo disponível em caixa e equivalentes de caixa:

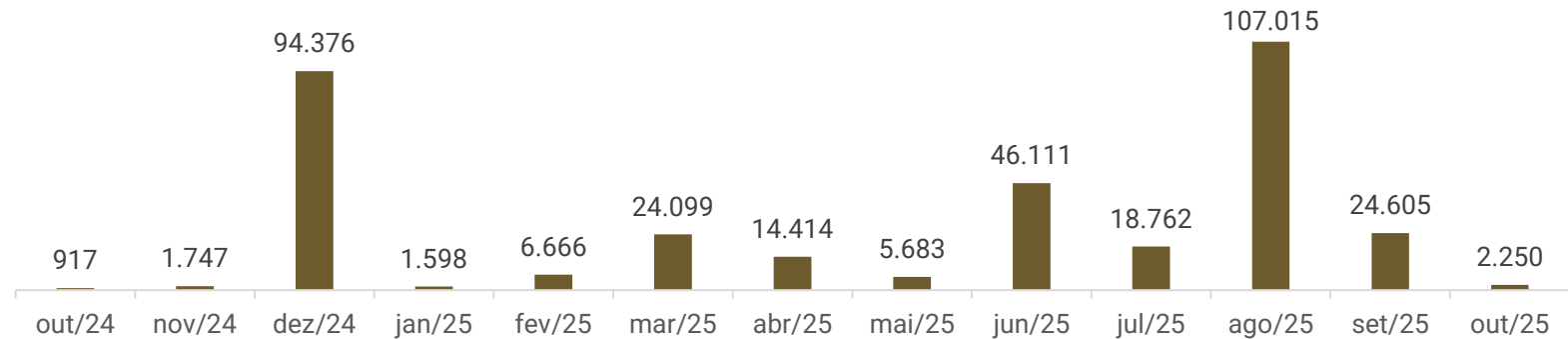



# FUNCIONÁRIOS

Em outubro, a Recuperanda apresentou estabilidade, mantendo o quadro de funcionários, com 03 colaboradores ativos, além dos 02 sócios administradores. Destaca-se que o pró-labore encontra-se em dia. A empresa possui duas contratações PJ, referentes a serviços veterinários de inspeção. Ressalta-se que a folha de pagamento do mês de outubro não foi encaminhada, apesar de solicitada, razão pela qual foram mantidas as mesmas informações e valores apresentados até setembro.

O valor da folha no último mês informado foi de R\$ 28,2 mil, conforme demonstrado nas demonstrações contábeis, estando os salários e encargos em dia.

Número de Funcionários

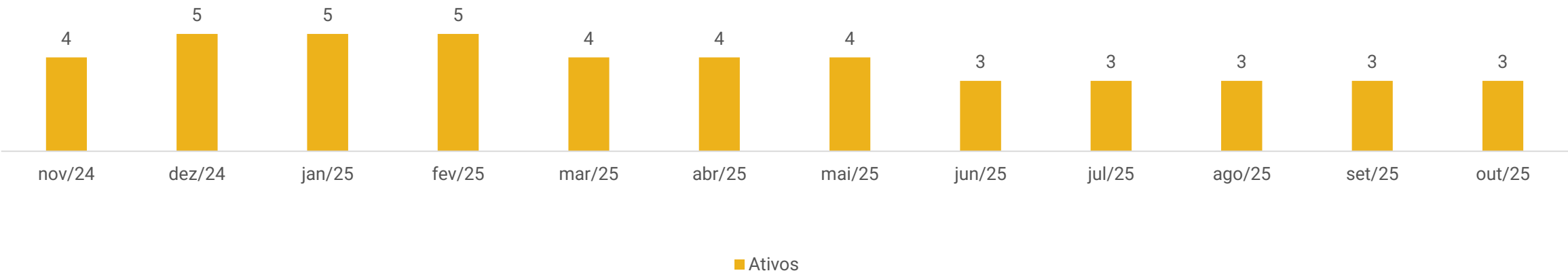





# DADOS CONTÁBEIS E INFORMAÇÕES FINANCEIRAS – FLUXO DE CAIXA

DEMONSTRATIVO DO FLUXO DE CAIXA	ago/25	set/25	out/25
<b>Fluxos de Caixa das Atividades Operacionais</b>			
Resultado líquido do exercício	-212.710	-368.213	-361.525
Depreciações e amortizações	20.879	20.879	20.879
<b>Resultado ajustado</b>	<b>-191.831</b>	<b>-347.333</b>	<b>-340.646</b>
<b>VARIAÇÃO NOS ATIVOS CIRCULANTES</b>			
Contas a receber	370.257	34.119	243.848
Estoques	19.626	-66.289	-118.625
Impostos a recuperar	25.906	11.488	-9.129
Outros valores a receber	-28.882	-9.844	-12.283
Despesas exercício seguinte	9.350	9.350	-36.557
<b>VARIAÇÃO NOS PASSIVOS CIRCULANTES</b>			
Fornecedores	-69.570	356.165	232.542
Obrigações tributárias	-13.617	-39.578	-8.380
Obrigações trab. e previdenciárias	-4.591	-5.488	9.303
Outras obrigações	-795	722	45.861
<b>Caixa Líquido das Atividades Operacionais</b>	<b>115.853</b>	<b>-56.687</b>	<b>5.934</b>
<b>Fluxos de Caixa das Atividades de Investimentos</b>			
<b>Caixa Líquido das Atividades de Investimento</b>	<b>-</b>	<b>-</b>	<b>-</b>
<b>Fluxos de caixa das Atividades de financ.</b>			
Aumento (Redução) instituições financeiras	-27.600	-25.722	-28.289
<b>Caixa Líquido das Atividades de financ.</b>	<b>-27.600</b>	<b>-25.722</b>	<b>-28.289</b>
<b>Aumento (Redução) Disponibilidades</b>	<b>88.253</b>	<b>-82.409</b>	<b>-22.355</b>
Caixa no início do período	18.762	107.015	24.605
Caixa no final do período	107.015	24.605	2.250

A empresa não possui, de forma estruturada, um demonstrativo do Fluxo de Caixa, portanto, as informações que aqui constam foram baseadas nas movimentações expostas nas demonstrações contábeis da empresa, seguindo a metodologia de elaboração do fluxo de caixa pelo método indireto, conforme normas contábeis.

**Atividades Operacionais:** O resultado operacional de outubro foi positivo em R\$ 5,9 mil, influenciado principalmente pelos recebimentos de clientes, que totalizaram R\$ 243,8 mil, pelas compras realizadas junto a fornecedores, no montante de R\$ 232,5 mil, e pelas demais obrigações, que somaram R\$ 45,8 mil, compostas, sobretudo, por despesas com energia elétrica, seguros e telefonia. O aumento dessa rubrica decorreu, especialmente, das despesas com seguros (R\$ 42,9 mil), seguidas pelos gastos com energia elétrica (R\$ 18,7 mil).

Contribuíram negativamente o resultado do período (R\$ 361,5 mil), compra de estoques (R\$ 118,6 mil), despesas do exercício seguinte (R\$ 36,5 mil), pagamento de impostos (R\$ 9,1 mil) e de tributos (R\$ 8,3 mil).

**Atividades de Financiamento:** O saldo das operações de financiamento apresentou resultado negativo de R\$ 28,2 mil, decorrente, principalmente, do pagamento de R\$ 49,8 mil ao Sicoob e R\$ 5,4 mil ao Bradesco. Adicionalmente, houve a reclassificação de R\$ 43,2 mil do longo para o curto prazo junto ao Sicoob e a apropriação de juros no valor de R\$ 26,2 mil. No Bradesco, registrou-se a apropriação de juros de R\$ 766,13.

**Ao final de outubro, as disponibilidades totalizavam R\$2.249,92, compostas por conta corrente (R\$ 1.502,92), cujo saldo foi integralmente confirmado por extratos bancários, e aplicações financeiras (R\$ 747,00), ainda pendentes de validação, uma vez que a Recuperanda informou não refletirem a realidade.**





# DADOS CONTÁBEIS E INFORMAÇÕES FINANCEIRAS – BALANÇO PATRIMONIAL

BALANÇO PATRIMONIAL	ago/25	set/25	out/25
<b>Ativo Circulante</b>	<b>6.792.171</b>	<b>6.730.938</b>	<b>6.641.330</b>
Disponibilidades	107.015	24.605	2.250
Duplicatas a receber	5.708.466	5.674.346	5.430.499
Títulos a receber	126.890	126.890	126.890
Adiantamentos	227.537	237.381	249.664
Tributos a recuperar	155.831	144.343	153.472
Consórcios	335.546	335.546	335.546
Estoques	112.511	178.800	297.426
Despesas do exercício seguinte	18.377	9.027	45.584
<b>Ativo Não Circulante</b>	<b>3.101.882</b>	<b>3.081.003</b>	<b>3.060.123</b>
Imobilizado	6.531.941	6.531.941	6.531.941
(-) Depreciação	-3.455.110	-3.475.990	-3.496.869
Intangível	25.051	25.051	25.051
<b>Total do Ativo</b>	<b>9.894.053</b>	<b>9.811.940</b>	<b>9.701.453</b>

BALANÇO PATRIMONIAL	ago/25	set/25	out/25
<b>Passivo Circulante</b>	<b>7.342.964</b>	<b>7.671.169</b>	<b>7.962.595</b>
Empréstimos e financiamentos	1.432.036	1.449.554	1.464.506
Fornecedores	5.625.654	5.981.820	6.214.361
Obrigações tributárias	210.637	169.924	158.692
Obrigações trabalhistas e previdenciárias	59.520	54.032	63.335
Outras obrigações	15.117	15.839	61.700
<b>Passivo Não Circulante</b>	<b>18.662.437</b>	<b>18.620.332</b>	<b>18.579.944</b>
Empréstimos e financiamentos	213.663	170.422	127.182
Credores em RJ	18.132.496	18.132.496	18.132.496
Obrigações tributárias	316.278	317.413	320.266
<b>Patrimônio Líquido</b>	<b>-16.111.348</b>	<b>-16.479.561</b>	<b>-16.841.086</b>
Capital social	10.000	10.000	10.000
Resultado acumulado	-14.762.189	-14.762.189	-14.762.189
Lucros e prejuízos do exercício	-1.359.158	-1.727.371	-2.088.897
<b>Total do Passivo</b>	<b>9.894.053</b>	<b>9.811.940</b>	<b>9.701.453</b>

**Duplicatas a receber:** o maior volume de recebimentos (R\$ 3,6 milhões) em relação as vendas a prazo (R\$ 3,4 milhões), resultaram em retração de 4% em outubro. Não é possível verificar os maiores recebimentos, pois o livro razão classifica as variações como “clientes diversos”. O *aging list* não foi encaminhado, impossibilitando validar o saldo, assim como a composição e saldos vencidos. De acordo com a empresa, estão sendo realizadas as conciliações para posterior confecção dos relatórios auxiliares, contudo não informou a previsão de conclusão.

**Adiantamentos:** o saldo contempla adiantamentos concedidos a fornecedores, no montante de R\$ 247,9 mil, e a funcionários no valor de R\$ 1,7 mil, relacionados a verbas rescisórias. Na competência, observou-se acréscimo de 5%, impulsionado, principalmente, por novos adiantamentos à empresa Transportadora Irmãos Reinert no valor de R\$ 82,9 mil. Quando questionada sobre os adiantamentos efetuados à Transportadora Irmãos Reinert/Transrei, empresa pertencente ao filho dos sócios da Recuperanda e estabelecida no mesmo endereço do Frigorífico Santos, a companhia esclareceu tratar-se de uma transportadora que utiliza caminhões de propriedade do Frigorífico para realizar o transporte de suas mercadorias. Ressaltou-se, ainda, a existência de mútuos entre as empresas, em razão da restrição de crédito do Frigorífico, o que demanda que a Transportadora arque com determinados compromissos por meio de cheques, posteriormente reembolsados.

**Estoques:** constituídos unicamente por matéria-prima. No mês, a aquisição de estoques resultou em aumento de 66%. O inventário encaminhado apresenta diferença de R\$ 127,4 mil superior ao saldo contábil. Anteriormente, foi informado que tal discrepância decorre da ausência de integração entre a contabilidade de custos e a contabilidade comercial, bem como da não baixa das vendas no controle de estoques.





# DADOS CONTÁBEIS E INFORMAÇÕES FINANCEIRAS – BALANÇO PATRIMONIAL

BALANÇO PATRIMONIAL	ago/25	set/25	out/25
<b>Ativo Circulante</b>	<b>6.792.171</b>	<b>6.730.938</b>	<b>6.641.330</b>
Disponibilidades	107.015	24.605	2.250
Duplicatas a receber	5.708.466	5.674.346	5.430.499
Títulos a receber	126.890	126.890	126.890
Adiantamentos	227.537	237.381	249.664
Tributos a recuperar	155.831	144.343	153.472
Consórcios	335.546	335.546	335.546
Estoques	112.511	178.800	297.426
Despesas do exercício seguinte	18.377	9.027	45.584
<b>Ativo Não Circulante</b>	<b>3.101.882</b>	<b>3.081.003</b>	<b>3.060.123</b>
Imobilizado	6.531.941	6.531.941	6.531.941
(-) Depreciação	-3.455.110	-3.475.990	-3.496.869
Intangível	25.051	25.051	25.051
<b>Total do Ativo</b>	<b>9.894.053</b>	<b>9.811.940</b>	<b>9.701.453</b>

BALANÇO PATRIMONIAL	ago/25	set/25	out/25
<b>Passivo Circulante</b>	<b>7.342.964</b>	<b>7.671.169</b>	<b>7.962.595</b>
Empréstimos e financiamentos	1.432.036	1.449.554	1.464.506
Fornecedores	5.625.654	5.981.820	6.214.361
Obrigações tributárias	210.637	169.924	158.692
Obrigações trabalhistas e previdenciárias	59.520	54.032	63.335
Outras obrigações	15.117	15.839	61.700
<b>Passivo Não Circulante</b>	<b>18.662.437</b>	<b>18.620.332</b>	<b>18.579.944</b>
Empréstimos e financiamentos	213.663	170.422	127.182
Credores em RJ	18.132.496	18.132.496	18.132.496
Obrigações tributárias	316.278	317.413	320.266
<b>Patrimônio Líquido</b>	<b>-16.111.348</b>	<b>-16.479.561</b>	<b>-16.841.086</b>
Capital social	10.000	10.000	10.000
Resultado acumulado	-14.762.189	-14.762.189	-14.762.189
Lucros e prejuízos do exercício	-1.359.158	-1.727.371	-2.088.897
<b>Total do Passivo</b>	<b>9.894.053</b>	<b>9.811.940</b>	<b>9.701.453</b>

**Empréstimos e financiamentos:** abrange empréstimos e financiamentos de curto prazo com Sicoob (R\$ 1,3 milhão), Bradesco (R\$ 44,5 mil) e Banco do Brasil (R\$ 54 mil). No longo prazo engloba, exclusivamente, montante junto ao Sicoob (R\$ 127,1 mil).

Em outubro, houve pagamento de R\$ 49,8 mil ao Sicoob e R\$ 5,4 mil ao Bradesco. Adicionalmente, houve a reclassificação de R\$ 43,2 mil do longo para o curto prazo junto ao Sicoob e a apropriação de juros no valor de R\$ 26,2 mil. No Bradesco, registrou-se a apropriação de juros de R\$ 766,13.

**Fornecedores:** as compras a prazo resultaram no aumento de R\$ 232,5 mil, sendo o principal para Frigorífico Vale do Iguaçu LTDA no valor R\$ 2 milhões. O *aging list* enviado atesta o saldo contábil e demonstra que cerca de 100% está vencido e não há maiores informações quanto ao prazo de regularização. A empresa salienta que, após o pedido da RJ, os prazos concedidos pelos fornecedores reduziram, sendo em média de 14 dias.

**Outras obrigações:** Apresentou acréscimo de 290%, motivado pelo maior consumo de energia elétrica de R\$ 18,7 mil e apropriação de seguros de R\$ 47,7 mil. Engloba ainda, telefones a pagar que registrou pagamento e apropriação de R\$ 1,4 mil dentro da competência, mantendo o saldo final inalterado.





# DADOS CONTÁBEIS E INFORMAÇÕES FINANCEIRAS – DRE

DRE	ago/25	set/25	out/25	2025
Receita Bruta	3.059.388	3.167.033	3.361.481	27.680.556
Deduções da receita	-252.279	-255.997	-293.504	-2.270.640
Receita Líquida	2.807.109	2.911.036	3.067.977	25.409.916
Custos	-2.850.504	-3.091.413	-3.230.111	-25.974.063
Lucro Bruto	-43.395	-180.378	-162.134	-564.147
Margem Bruta	-2%	-6%	-5%	-2%
Despesas Operacionais	-105.242	-127.904	-135.602	-927.443
Despesas Operacionais	-92.718	-118.383	-121.830	-1.147.225
Despesas Gerais ADM	-92.718	-118.383	-121.830	-1.147.225
Despesas Tributárias	-12.523	-9.521	-13.772	-135.282
Resultado do Operacional	-148.637	-308.282	-297.736	-1.491.590
EBITDA	-127.757	-287.403	3.157.374	5.523.028
Margem Operacional	-5%	-11%	-10%	-6%
Resultado financeiro	-64.073	-59.931	-63.789	-597.306
Despesas Financeiras	-67.045	-60.697	-66.738	-610.587
Receitas Financeiras	2.971	767	2.949	13.281
Resultado antes IR	-212.710	-368.213	-361.525	-2.088.897
Resultado Contábil	-212.710	-368.213	-361.525	-2.088.897
Margem Líquida	-8%	-13%	-12%	-8%

**Receitas:** as receitas registraram acréscimo de 6% em outubro. O faturamento corresponde a venda de mercadorias, e a empresa esclarece que as variações são normais do mercado. As principais vendas são advindas de minimercados, mercados, supermercados, açougues e comerciantes de atacado e varejo, dentre outros.

**Deduções:** compreende, os tributos incidentes sobre as vendas de R\$ 293,5 mil e devoluções R\$18,6 mil.

**Custos:** corresponde, especialmente, a compra de matéria prima, mão de obra, depreciação fretes e carretos, os quais consumiram 105% da receita líquida na competência. Salienta-se que os estoques são registrados com aplicação de 70% do valor de venda, devido à falta de contabilidade de custos integrada a contabilidade comercial. O principal fator responsável pela elevação de 4%, foram as compras de matéria prima.

**Despesas Gerais:** as principais despesas referem-se a combustíveis e lubrificantes, que totalizaram R\$ 52,4 mil e manutenção de R\$ 9,4 mil, ocasionando aumento de 3% na competência.

**Resultado Financeiro:** o resultado financeiro foi negativo de R\$ 63,7 mil, devido majoritariamente, aos juros pagos (R\$ 38,1 mil) e encargos sobre empréstimos (R\$ 28 mil). As receitas se referem aos juros recebidos.

**Resultado:** as receitas geradas não supriram os custos e despesas, resultando prejuízo de R\$361.525,31 em outubro. O prejuízo acumulado do ano de 2025 é de R\$2.088.896,55.





# DADOS CONTÁBEIS E INFORMAÇÕES FINANCEIRAS – ÍNDICES DE LIQUIDEZ

## Liquidez Geral

Outubro/2025

0,25

Outubro/2024

0,25

↑ 1%

No período analisado, a organização não demonstra ter capacidade de honrar com suas obrigações uma vez que para cada R\$ 1,00 de dívidas, possuem R\$ 0,25 em bens e direitos ao final de outubro de 2025.

Em comparação a **outubro** de 2024, observa-se um acréscimo de 1% na liquidez.

## Liquidez Corrente

Outubro/2025

0,83

Outubro/2024

1,26

↓ 34%

Demonstra que não dispõem de recursos no curto para honrar com suas obrigações uma vez que, ao final de outubro de 2025, possuíam R\$ 0,83 disponíveis.

Em comparação a **outubro** de 2024, observa-se um decréscimo de 34% neste indicador.

## Liquidez Seca

Outubro/2025

0,80

Outubro/2024

1,17

↓ 32%

Demonstra que não dispõem de recursos no curto para honrar com suas obrigações, uma vez que, ao final de outubro de 2025, possuíam R\$ 0,80 disponíveis.

Em comparação a **outubro** de 2024, observa-se retração de 32% neste indicador.

## Liquidez Imediata

Outubro/2025

0,00

Outubro/2024

0,00

↑ 44%

Demonstra que não dispõem de recursos no curto para honrar com suas obrigações, uma vez que ao final de outubro de 2025, possuíam R\$ 0,00 disponíveis.

Em comparação a **outubro** de 2024, apresentou-se aumento de 44% neste indicador.





# ENDIVIDAMENTO – PASSIVO GLOBAL

O dashboard a seguir resume o **passivo global**, ou seja, o valor total do passivo concursal e extraconcursal:

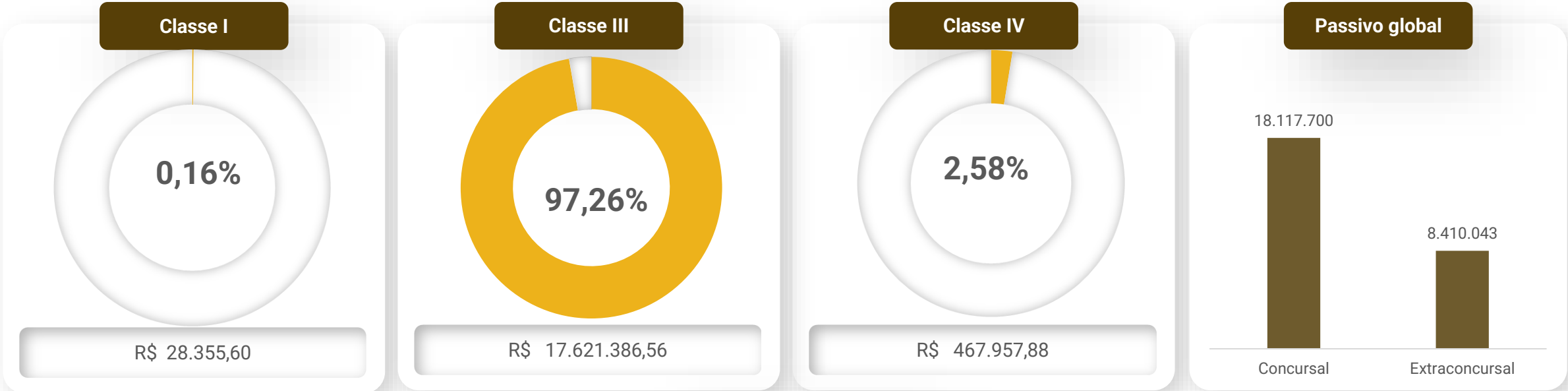



# ENDIVIDAMENTO – PASSIVO EXTRACONCURSAL

Passivo Extraconcursal

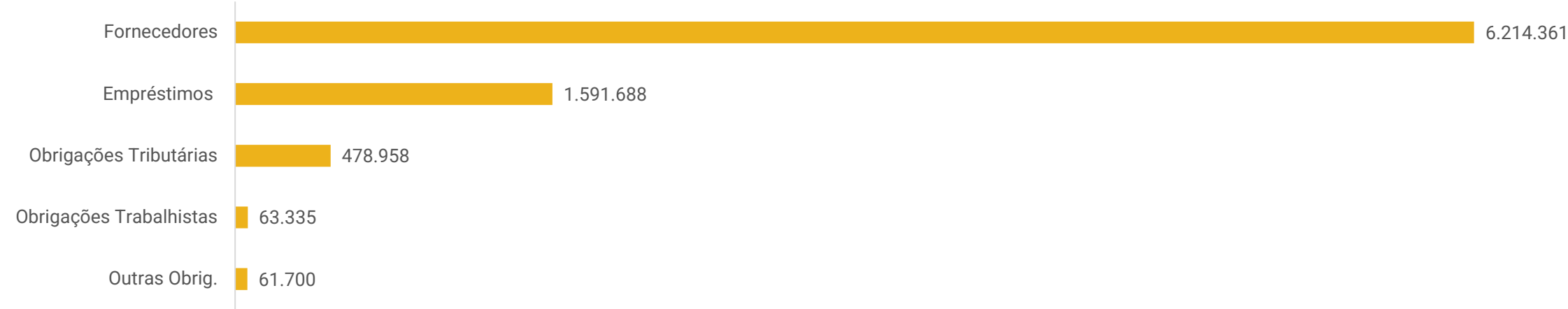

- Fornecedores:** dentre os saldos junto a fornecedores, cerca de 100% está vencido e a recuperanda não prestou maiores informações quanto ao prazo de regularização. A empresa salienta que, após o pedido da RJ, os prazos concedidos pelos fornecedores reduziram, sendo em média de 14 dias.
- Empréstimos e financiamentos:** compreende empréstimos e financiamentos junto aos bancos Sicoob, Bando do Brasil e Bradesco, que possuem alienação fiduciária, logo não se sujeitam aos efeitos da Recuperação Judicial. Destaca-se que a empresa segue realizando os pagamentos de forma mensal.
- Obrigações tributárias:** o saldo de R\$ 478,9 mil compreende, principalmente, parcelamentos e valores em aberto de competências anteriores. Os impostos mensais e parcelamentos estão sendo pagos em dia.
- Obrigações trabalhistas e previdenciárias:** trata-se de obrigações com pessoal (R\$ 11,4 mil), obrigações previdenciárias (R\$ 16,1 mil) e provisões (R\$ 35,8 mil). Os salários e encargos se encontram em dia.
- Outras obrigações:** se refere a valores de energia elétrica (R\$18,7 mil) e seguros (R\$ 42,9 mil).



# DILIGÊNCIAS NOS ESTABELECIMENTOS DA RECUPERANDA

**No dia 18 de dezembro de 2025, foi realizada uma reunião online com a presença dos representantes da Recuperanda e da Administração Judicial.**

A empresa encontra-se atualmente com sua operação regularizada e em condição de estabilidade, garantindo o pleno funcionamento de suas atividades. O desempenho do faturamento é considerado positivo, com projeção aproximada de R\$ 4 milhões para o mês de dezembro. Não obstante o cenário comercial favorável, a empresa enfrenta restrições relevantes no acesso a crédito bancário, principalmente em razão das condições vigentes de mercado. Como alternativa, tem contado com o apoio de um fornecedor parceiro, que vem concedendo crédito adicional e apresentando flexibilidade nos prazos de vencimento, contribuindo para a redução de impactos imediatos sobre o fluxo de caixa. Existe a expectativa de regularização parcial dessa exposição financeira, prevista para 2026, por meio da alienação de um imóvel — especificamente um terreno rural localizado no município de Taió —, operação que deverá possibilitar a quitação das obrigações junto a esse credor e, adicionalmente, a liquidação de uma dívida junto a uma Cooperativa de crédito, a qual afeta diretamente o caixa mensal da empresa.

Os pagamentos de salários estão sendo realizados de forma pontual, não havendo registros de atrasos aos colaboradores. Ainda não há confirmação formal acerca da existência de colaboradores terceirizados, permanecendo tal informação pendente de validação. Até o presente momento, não foram identificados níveis relevantes de inadimplência, tanto por parte de clientes quanto em relação aos fornecedores. As obrigações com fornecedores vêm sendo administradas de forma negociada, com parte dos compromissos ajustados de acordo com a atual capacidade financeira da empresa.

A empresa apresenta capacidade produtiva suficiente para absorver oscilações de demanda, inclusive em períodos de maior volume, como o mês de dezembro, sem a necessidade de ampliação do quadro de colaboradores. A operação demonstra flexibilidade para ajustes no ritmo de produção conforme as demandas do mercado, não sendo constatadas, no momento, limitações estruturais ou operacionais que comprometam o atendimento dos volumes atuais. Eventuais picos de demanda podem ser absorvidos pela estrutura existente, não havendo indícios de gargalos produtivos relevantes.







# DILIGÊNCIAS NOS ESTABELECIMENTOS DA RECUPERANDA



Fotos datadas em 05/06/2025.

# PROPOSTA DE PAGAMENTO

CLASSE	Subclasse	VALOR RJ	DESÁGIO	CARÊNCIA	N° PARCELAS	PERIODICIDADE	JUROS	CORREÇÃO	VALOR APÓS DESÁGIO	RECURSOS UTILIZADOS
Classe I - Trabalhista	Todos	R\$ 28.355,60	-	-	Única	-	0,3% a.m	TR	R\$ 28.355,60	O pagamento deverá ser realizado em até 90 dias da data da publicação da decisão de homologação do plano de RJ no diário oficial.
Classe II - Garantia Real	-	-	-	-	-	-	-	-	-	Não há pagamentos, pois não existem credores classificados nesta classe, conforme o novo plano homologado.
Classe III - Quirografários	Todos	R\$ 17.621.386,56	75%	18 meses	66	Mensal	0,3% a.m	TR	R\$ 4.405.346,64	O pagamento deverá ser realizado a partir do último dia útil do 19º mês, após a carência, da data da publicação da decisão de homologação do plano de RJ no diário oficial.
Classe IV - ME e EPP	Todos	R\$ 467.957,88	75%	18 meses	66	Mensal	0,3% a.m	TR	R\$ 116.989,47	O pagamento deverá ser realizado a partir do último dia útil do 19º mês, após a carência, da data da publicação da decisão de homologação do plano de RJ no diário oficial.
TOTAL		R\$ 18.117.700,04							R\$ 4.550.691,71	

Os juros e as correções serão aplicados mensalmente, pela TR acrescida de 0,3% ao mês, somados sem capitalização, com incidência a partir da homologação do plano. Os juros serão pagos juntamente com cada parcela, incidindo até a data de pagamento de cada prestação e sendo quitados com o principal, conforme o fluxo mensal previsto para cada classe de credores. Assim, não haverá acúmulo de juros para pagamento futuro, pois estes serão pagos regularmente ao longo das parcelas devidas após a carência.



# ANEXOS

1

Demonstrações contábeis de outubro de 2025

BALANCETE  
Valores expressos em Reais (R\$)

Conta	S Classificação	Saldo Ant.	Débito	Crédito	Saldo
1	S 1 ATIVO	9.811.940,31	7.574.875,29	7.685.362,92	9.701.452,68
2	S 1.1 ATIVO CIRCULANTE	6.730.937,78	7.574.875,29	7.664.483,49	6.641.329,58
3	S 1.1.01 CAIXA E EQUIVALENTES DE CAIXA	24.605,06	3.643.106,15	3.665.461,29	2.249,92
6	S 1.1.01.002 BANCOS CONTA MOVIMENTO	23.858,06	3.643.106,15	3.665.461,29	1.502,92
30	1.1.01.002.026 Banco Sicoob - Cooperativa de Credito	23.858,06	3.643.106,15	3.665.461,29	1.502,92
50	S 1.1.01.003 APLICAÇÕES FINANCEIRAS DE LIQUIDEZ IMEDIATA	747,00	0,00	0,00	747,00
53	1.1.01.003.008 Banco do Brasil S/A	727,00	0,00	0,00	727,00
25056	1.1.01.003.038 Banco Sicoob - Cotas de Capital	20,00	0,00	0,00	20,00
140	S 1.1.02 CONTAS A RECEBER	5.674.346,49	3.415.210,32	3.659.057,96	5.430.498,85
141	S 1.1.02.001 CLIENTES - DUPLICATAS A RECEBER	5.674.346,49	3.415.210,32	3.659.057,96	5.430.498,85
142	1.1.02.001.001 Clientes Diversos	5.674.346,49	3.415.210,32	3.659.057,96	5.430.498,85
158	S 1.1.03 TÍTULOS A RECEBER	126.889,92	0,00	0,00	126.889,92
159	S 1.1.03.001 TÍTULOS A RECEBER	126.889,92	0,00	0,00	126.889,92
163	1.1.03.001.007 Títulos de Capitalização Banco do Brasil S/A	114.664,03	0,00	0,00	114.664,03
25110	1.1.03.001.019 Títulos de Capitalização Sicoob	12.225,89	0,00	0,00	12.225,89
288	S 1.1.05 ADIANTAMENTO	237.380,67	94.407,13	82.124,10	249.663,70
289	S 1.1.05.001 ADIANTAMENTO A FORNECEDORES	235.637,81	94.407,13	82.124,10	247.920,84
292	1.1.05.001.001 Adiantamento a Fornecedores	126.500,81	11.505,13	2.288,50	135.717,44
25250	1.1.05.001.004 Adiantamento para TRANSPORTADORA IRMAOS REINERT	109.137,00	82.902,00	79.835,60	112.203,40
311	S 1.1.05.002 ADIANTAMENTOS A FUNCIONARIOS	1.742,86	0,00	0,00	1.742,86
314	1.1.05.002.003 Adiantamentos de 13º Salário	1.742,86	0,00	0,00	1.742,86
380	S 1.1.07 TRIBUTOS	144.343,31	259.065,53	249.936,80	153.472,04
379	S 1.1.07.001 TRIBUTOS A RECUPERAR	144.343,31	259.065,53	249.936,80	153.472,04
382	1.1.07.001.002 ICMS a Recuperar	0,00	249.924,36	249.924,36	0,00
384	1.1.07.001.004 PIS a Recuperar	11.273,58	1.630,61	0,00	12.904,19
385	1.1.07.001.005 Cofins a Recuperar	51.769,04	7.510,56	0,00	59.279,60
388	1.1.07.001.008 INSS a Recuperar	1.187,21	0,00	0,00	1.187,21
390	1.1.07.001.010 IRRF Sobre Aplicações Financeiras	4.856,79	0,00	0,00	4.856,79
394	1.1.07.001.014 ICMS a Recuperar Credito Imobilizado	1.353,58	0,00	12,44	1.341,14
397	1.1.07.001.017 Cofins a Compensar	0,01	0,00	0,00	0,01
5096	1.1.07.001.032 COFINS Creditos Presumido Estoque	123,92	0,00	0,00	123,92
25111	1.1.07.001.034 (-) Crédito Presumido	73.779,18	0,00	0,00	73.779,18



BALANCETE  
Valores expressos em Reais (R\$)

Conta	S Classificação	Saldo Ant.	Débito	Crédito	Saldo
459	S 1.1.09 CONSORCIOS	335.545,56	0,00	0,00	335.545,56
460	S 1.1.09.001 CONSORCIOS	335.545,56	0,00	0,00	335.545,56
463	1.1.09.001.003 Consorcios - Banco do Brasil S/A	335.545,56	0,00	0,00	335.545,56
502	S 1.1.10 ESTOQUES	178.800,12	118.625,40	0,00	297.425,52
503	S 1.1.10.001 ESTOQUES DIVERSOS	178.800,12	118.625,40	0,00	297.425,52
504	1.1.10.001.001 Matéria Prima	178.800,12	118.625,40	0,00	297.425,52
537	S 1.1.11 DESPESAS PAGAS ANTECIPADAMENTE	9.026,65	44.460,76	7.903,34	45.584,07
538	S 1.1.11.001 DESPESAS DE EXERCÍCIOS SEGUINTES	9.026,65	44.460,76	7.903,34	45.584,07
544	1.1.11.001.006 Prêmios de Seguros a Apropriar	9.026,65	44.460,76	7.903,34	45.584,07
590	S 1.2 ATIVO NÃO CIRCULANTE	3.081.002,53	0,00	20.879,43	3.060.123,10
1049	S 1.2.03 ATIVO IMOBILIZADO	3.055.951,25	0,00	20.879,43	3.035.071,82
1050	S 1.2.03.001 BENS E DIREITOS EM USO	6.531.941,02	0,00	0,00	6.531.941,02
1051	1.2.03.001.001 Terrenos	1.822.733,60	0,00	0,00	1.822.733,60
1054	1.2.03.001.004 Edificações Industriais	386.476,96	0,00	0,00	386.476,96
1056	1.2.03.001.006 Construções em Andamento Industriais	139.651,09	0,00	0,00	139.651,09
1057	1.2.03.001.007 Instalações Comerciais	174.571,35	0,00	0,00	174.571,35
1062	1.2.03.001.012 Maquinas e Equipamentos Industriais	870.341,02	0,00	0,00	870.341,02
1066	1.2.03.001.016 Moveis e Utensilios Industriais	27.604,50	0,00	0,00	27.604,50
1068	1.2.03.001.018 Veiculos Industriais	3.090.151,28	0,00	0,00	3.090.151,28
1072	1.2.03.001.022 Computadores e Periféricos Industriais	20.411,22	0,00	0,00	20.411,22
1136	S 1.2.03.002 (-) DEPRECIAÇÃO ACUMULADA	(3.475.989,77)	0,00	20.879,43	(3.496.869,20)
1138	1.2.03.002.002 (-) Depreciação de Edificações Industriais	(2.504,10)	0,00	35,09	(2.539,19)
1140	1.2.03.002.004 (-) Depreciação de Comp e Periféricos Industriais	(18.341,74)	0,00	102,12	(18.443,86)
1141	1.2.03.002.005 (-) Depreciação de Instalações Comerciais	(135.468,47)	0,00	1.338,93	(136.807,40)
1142	1.2.03.002.006 (-) Depreciação de Instalações Industriais	(2.438,91)	0,00	90,33	(2.529,24)
1149	1.2.03.002.013 (-) Depreciação de Veiculos Industriais	(2.824.614,25)	0,00	13.067,54	(2.837.681,79)
1153	1.2.03.002.017 (-) Depreciação de Moveis e Utensilios Industriais	(16.382,13)	0,00	312,10	(16.694,23)
1155	1.2.03.002.019 (-) Depreciação de Maq. e Equipamentos Industriai	(476.240,17)	0,00	5.933,32	(482.173,49)
1160	S 1.2.04 INTANGÍVEL	25.051,28	0,00	0,00	25.051,28
1161	S 1.2.04.001 INTANGÍVEL	25.051,28	0,00	0,00	25.051,28
1162	1.2.04.001.001 Marcas e Patentes Comerciais	25.051,28	0,00	0,00	25.051,28

BALANCETE  
Valores expressos em Reais (R\$)

Conta	S Classificação	Saldo Ant.	Débito	Crédito	Saldo
1350	S 2 PASSIVO + PATRIMÔNIO LÍQUIDO	9.811.940,31	4.271.155,76	4.160.668,13	9.701.452,68
1351	S 2.1 PASSIVO CIRCULANTE	7.671.169,12	3.862.331,85	4.153.757,77	7.962.595,04
1352	S 2.1.01 INSTITUIÇÕES FINANCEIRAS	1.449.554,14	55.328,85	70.280,44	1.464.505,73
1353	S 2.1.01.001 EMPRÉSTIMOS	1.346.304,73	49.889,11	69.514,31	1.365.929,93
25064	2.1.01.001.027 Financiamento Sicoob Contrato nº 3951718	1.346.304,73	49.889,11	69.514,31	1.365.929,93
1392	S 2.1.01.002 FINANCIAMENTOS - SISTEMA FINANCEIRO NACIONAL	103.249,41	5.439,74	766,13	98.575,80
25063	2.1.01.002.064 Operação de Crédito BB nº 314.806.611	54.016,01	0,00	0,00	54.016,01
25084	2.1.01.002.065 Bradesco Financiamentos nº 3612608190	49.233,40	5.439,74	766,13	44.559,79
1494	S 2.1.02 FORNECEDORES	5.981.819,57	3.474.499,29	3.707.040,79	6.214.361,07
1495	S 2.1.02.001 FORNECEDORES NACIONAIS	5.981.819,57	3.474.499,29	3.707.040,79	6.214.361,07
725504	2.1.02.001.001 ADRIANO RAYMUNDO JUNIOR BORRACHARIA	0,00	250,00	250,00	0,00
725223	2.1.02.001.001 ANDRE ROBBIE DA SILVEIRA	1.465,00	1.465,00	0,00	0,00
743923	2.1.02.001.001 ARGEU BERNARDES	7.627,84	0,00	0,00	7.627,84
500173	2.1.02.001.001 BLUMENAU - EXPRESSO SAO MIGUEL S/A	0,00	364,48	364,48	0,00
595619	2.1.02.001.001 CGMP CENTRO DE GESTAO DE MEIOS DE PAGAMENTO SA	0,00	4.084,47	4.084,47	0,00
504339	2.1.02.001.001 COREMMA LTDA	0,00	302,70	302,70	0,00
501471	2.1.02.001.001 Distribuidora Schmitt Brasil Ltda	0,00	756,72	848,52	91,80
568160	2.1.02.001.001 EXTEC COMERCIO DE BALANCAS LTDA	0,00	290,00	290,00	0,00
5014723	2.1.02.001.001 FELLER CERTIFICADOS DIGITAIS LTDA	0,00	136,50	136,50	0,00
704007	2.1.02.001.001 FRIG ROSO e DALL AGNOL LTDA	117.838,40	149.997,28	132.928,30	100.769,42
860976	2.1.02.001.001 FRIGORIFICO VALE DO IGUACU LTDA	4.952.061,74	2.050.841,50	1.919.242,00	4.820.462,24
5017288	2.1.02.001.001 FRIGOSERRA CARNES LTDA	0,00	0,00	176.728,50	176.728,50
715557	2.1.02.001.001 G2 PNEUS LTDA	3.672,00	1.898,00	0,00	1.774,00
693869	2.1.02.001.001 GI VALE EUROPEU CONTABILIDADE LTDA	4.210,93	4.210,93	4.000,00	4.000,00
5019492	2.1.02.001.001 ICE HOUSE CLIMATIZACAO LTDA	0,00	480,00	480,00	0,00
601453	2.1.02.001.001 INCORZUL COMERCIO DE FERRAGENS LTDA	40,57	40,57	158,85	158,85
5011301	2.1.02.001.001 J B DE OLIVEIRA COM ATAC DE CARNES BOV E SUINAS ME	854.466,25	1.066.184,90	1.244.555,66	1.032.837,01
578723	2.1.02.001.001 JACARE ACESSORIOS E AUTOPECAS LTDA -ME	0,00	556,50	556,50	0,00
691395	2.1.02.001.001 LANALI - LABORATORIO DE ANALISES DE ALIMENTOS S S	0,00	185,17	185,17	0,00
572208	2.1.02.001.001 LG INDUSTRIA QUIMICA LTDA	272,00	272,00	408,00	408,00
5001409	2.1.02.001.001 MEDEIROS & MEDEIROS, COSTA BEBER ADMINISTRACAO DE	0,00	7.038,75	7.038,75	0,00
856571	2.1.02.001.001 N OPCAO SC COMERCIO DE EQUIPAMENTOS E EPIS EIRELI	2.573,34	2.573,34	0,00	0,00
622674	2.1.02.001.001 ODIRLEY ZIMMERMANN E CIA LTDA	0,00	0,00	1.299,39	1.299,39
687584	2.1.02.001.001 OFICINA MECANICA ARISTIDES ZABEL LTDA	4.226,00	2.113,00	6.618,00	8.731,00
670076	2.1.02.001.001 PAULO KELLER NETO EPP	0,00	79,25	79,25	0,00
648007	2.1.02.001.001 POSTO SONHO MEU ILHOTA	885,00	885,00	2.611,23	2.611,23
855954	2.1.02.001.001 PRAEBALAR INDUSTRIA DE EMBALAGENS LTDA	0,00	6.847,62	17.119,08	10.271,46
732137	2.1.02.001.001 ROBERTO LUIZ SCHAATT ME	0,00	1.440,00	1.440,00	0,00
683907	2.1.02.001.001 RUDIARD NARDELLI	0,00	1.973,40	1.973,40	0,00

BALANCETE  
Valores expressos em Reais (R\$)

Conta	S Classificação	Saldo Ant.	Débito	Crédito	Saldo
503204	2.1.02.001.001 RUDIPEL RUDNICK PETROLEO LTDA	25.011,00	41.685,00	50.022,00	33.348,00
505769	2.1.02.001.001 SCABA QUIMICA LTDA	0,00	313,22	313,22	0,00
5001414	2.1.02.001.001 SCHMITT & CRISTOFOLINI ADVOGADOS E CONSULTORES S.S	6.569,50	16.585,16	17.468,09	7.452,43
855603	2.1.02.001.001 SMART BLU CONSULTORIA E TREINAMENTOS LTDA	900,00	900,00	0,00	0,00
766818	2.1.02.001.001 INDUSTRIA TECNOLOGIA IND E COM DE PECAS E EQUIPTOS	0,00	3.895,00	3.895,00	0,00
684092	2.1.02.001.001 TRANSPORTADORA IRMAOS REINERT LTDA ME	0,00	79.835,60	79.835,60	0,00
855978	2.1.02.001.001 TRC MAQUINAS E EQUIPAMENTOS LTDA	0,00	2.000,00	5.000,00	3.000,00
567782	2.1.02.001.001 UNICRAFT EQUIPAMENTOS DE SEGURANCA LTDA	0,00	0,00	2.408,90	2.408,90
501253	2.1.02.001.001 UNIMED LITORAL COOPERATIVA DE TRABALHO MEDICO LTDA	0,00	3.472,43	3.472,43	0,00
582571	2.1.02.001.001 VALETAPE EMBALAGENS LTDA	0,00	0,00	381,00	381,00
509919	2.1.02.001.001 WESTROCK CELULOSE PAPEL E EMBALAGENS LTDA	0,00	20.545,80	20.545,80	0,00
1539	S 2.1.03 OBRIGAÇÕES TRIBUTÁRIAS	169.924,30	297.886,27	286.654,43	158.692,46
1540	S 2.1.03.001 IMPOSTOS E CONTRIBUIÇÕES A RECOLHER	23.210,23	273.134,59	279.195,80	29.271,44
1552	2.1.03.001.001 COFINS a Recolher	0,00	0,00	30,66	30,66
1541	2.1.03.001.003 ICMS a Recolher	23.210,23	273.134,59	279.160,16	29.235,80
1556	2.1.03.001.008 PIS a Recolher	0,00	0,00	4,98	4,98
1579	S 2.1.03.002 TRIBUTOS RETIDOS A RECOLHER	2.443,05	1.214,52	1.636,82	2.865,35
1580	2.1.03.002.001 Contribuições Retidas a Recolher	506,28	922,02	1.245,13	829,39
1581	2.1.03.002.002 INSS Retido a Recolher	49,50	0,00	0,00	49,50
1583	2.1.03.002.004 IRRF a Recolher	1.887,27	292,50	391,69	1.986,46
1603	S 2.1.03.003 PARCELAMENTOS DE IMPOSTOS E CONTRIBUIÇÕES	144.271,02	23.537,16	5.821,81	126.555,67
25080	2.1.03.003.025 INSS nº 00090841200268481362163	8.691,77	730,94	0,00	7.960,83
25101	2.1.03.003.028 INSS final nº 00090841200205006312163	11.604,53	975,83	1.081,26	11.709,96
25244	2.1.03.003.030 INSS nº 02110001200409350782388	7.675,00	646,21	719,89	7.748,68
959234	2.1.03.003.031 INSS nº 02110001200434426542488	7.105,10	598,73	672,53	7.178,90
959235	2.1.03.003.032 (-) Encargos a Transcorrer 02110001200434426542488	(1.050,49)	87,54	87,54	(1.050,49)
959252	2.1.03.003.032 (-) Encargos ICMS	(10.061,33)	838,44	838,44	(10.061,33)
959238	2.1.03.003.033 INSS nº 02110001200668483182420	14.763,98	1.244,33	1.399,97	14.919,62
959239	2.1.03.003.034 (-) Encargos a Transcorrer 02110001200668483182420	(2.212,74)	184,39	184,39	(2.212,74)
959242	2.1.03.003.035 INSS nº 02110001200878734862420	6.942,30	585,26	660,14	7.017,18
25290	2.1.03.003.039 ICMS N°241100543650	6.732,86	6.795,36	62,50	0,00
959249	2.1.03.003.041 Simplificado N°0068899916.25-69	1.145,02	419,97	115,15	840,20
959250	2.1.03.003.042 ICMS N°251100293473	89.177,19	9.687,62	0,00	79.489,57
959248	2.1.03.003.043 Simplificado N°0079720574.25-01	3.757,83	742,54	0,00	3.015,29
1632	S 2.1.04 OBRIGAÇÕES TRABALHISTAS E PRVIDENCIÁRIAS	54.032,11	12.579,59	21.882,84	63.335,36
1633	S 2.1.04.001 OBRIGAÇÕES COM O PESSOAL	6.630,19	6.630,19	11.402,84	11.402,84
1634	2.1.04.001.001 Salários e Ordenados a Pagar	6.630,19	6.630,19	11.402,84	11.402,84
1658	S 2.1.04.002 OBRIGAÇÕES PREVIDENCIÁRIAS	15.540,22	5.949,40	6.533,64	16.124,46
1659	2.1.04.002.001 INSS a Recolher	3.437,96	4.860,83	5.265,09	3.842,22

BALANCETE  
Valores expressos em Reais (R\$)

Conta	S Classificação	Saldo Ant.	Débito	Crédito	Saldo
1660	2.1.04.002.002 FGTS a Recolher	9.651,90	936,10	1.023,79	9.739,59
1661	2.1.04.002.003 Contribuição Sindical a Recolher	822,57	0,00	0,00	822,57
1663	2.1.04.002.005 IRRF Sobre Salários a pagar	1.252,79	152,47	244,76	1.345,08
1664	2.1.04.002.006 Funtural a recolher	375,00	0,00	0,00	375,00
1683	S 2.1.04.003 PROVISÕES	31.861,70	0,00	3.946,36	35.808,06
1684	2.1.04.003.001 Provisão Para Férias	16.390,96	0,00	1.827,83	18.218,79
1685	2.1.04.003.002 Provisão Inss Sobre Férias	3.776,60	0,00	480,54	4.257,14
1686	2.1.04.003.003 Provisão Fgts Sobre Férias	1.311,28	0,00	146,21	1.457,49
1688	2.1.04.003.005 Provisão Para 13o Salário	7.572,17	0,00	1.073,49	8.645,66
1689	2.1.04.003.006 Provisão Inss Sobre 13o Salário	2.344,34	0,00	332,43	2.676,77
1690	2.1.04.003.007 Provisão Fgts Sobre 13o Salário	466,35	0,00	85,86	552,21
1710	S 2.1.05 OUTRAS OBRIGAÇÕES	15.839,00	22.037,85	67.899,27	61.700,42
1733	S 2.1.05.002 CONTAS A PAGAR	15.839,00	22.037,85	67.899,27	61.700,42
1739	2.1.05.002.005 Energia Elétrica a Pagar	15.839,00	15.839,00	18.732,67	18.732,67
1744	2.1.05.002.008 Seguros a Pagar	0,00	4.774,21	47.741,96	42.967,75
1747	2.1.05.002.009 Telefones a Pagar	0,00	1.424,64	1.424,64	0,00
1920	S 2.2 PASSIVO NÃO CIRCULANTE	18.620.331,79	47.298,60	6.910,36	18.579.943,55
1921	S 2.2.01 OBRIGAÇÕES A LONGO PRAZO	170.422,36	43.240,49	0,00	127.181,87
1923	S 2.2.01.001 EMPRÉSTIMOS	170.422,36	43.240,49	0,00	127.181,87
25079	2.2.01.001.032 Sicoob Financiamento CCB nº 3951718 LP	170.422,36	43.240,49	0,00	127.181,87
2064	S 2.2.02 OBRIGAÇÕES TRIBUTÁRIAS	317.413,48	4.058,11	6.910,36	320.265,73
2065	S 2.2.02.001 PARCELAMENTOS IMPOSTOS E CONTRIBUIÇÕES	317.413,48	4.058,11	6.910,36	320.265,73
25083	2.2.02.001.025 INSS nº 00090841200205006312163 LP	975,44	983,58	8,14	0,00
959251	2.2.02.001.025 Simplificado Nº0068899916.25-69	7.979,43	0,00	419,97	8.399,40
959246	2.2.02.001.027 INSS nº 02110001200334160512540	2.528,05	0,00	0,00	2.528,05
959245	2.2.02.001.028 (-) Juros Parc. INSS nº 02110001200334160512540	(4.058,87)	0,00	0,00	(4.058,87)
959244	2.2.02.001.028 INSS nº 02110001200334160512540	20.541,41	0,00	0,00	20.541,41
25245	2.2.02.001.028 INSS nº 02110001200409350782388	5.766,47	646,21	55,26	5.175,52
959254	2.2.02.001.029 ICMS Nº251100293473	290.874,00	0,00	3.878,32	294.752,32
959236	2.2.02.001.029 INSS nº 02110001200434426542488	12.450,04	598,73	129,15	11.980,46
959247	2.2.02.001.030 (-) Encargos a Transcorrer 02110001200334160512540	(471,95)	0,00	0,00	(471,95)
959237	2.2.02.001.030 (-) Encargos a Transcorrer 02110001200434426542488	(1.838,38)	0,00	87,54	(1.750,84)
959240	2.2.02.001.031 INSS nº 02110001200668483182420	38.184,50	1.244,33	402,07	37.342,24
959241	2.2.02.001.032 (-) Encargos a Transcorrer 02110001200668483182420	(5.716,34)	0,00	184,39	(5.531,95)
959253	2.2.02.001.032 (-) Encargos ICMS	(56.175,48)	0,00	1.676,88	(54.498,60)
25285	2.2.02.001.033 INSS nº 02110001200878734862420 LP	6.375,16	585,26	68,64	5.858,54
25173	S 2.2.07 RECUPERAÇÃO JUDICIAL	18.132.495,95	0,00	0,00	18.132.495,95



BALANCETE  
Valores expressos em Reais (R\$)

Conta	S Classificação	Saldo Ant.	Débito	Crédito	Saldo
25174	S 2.2.07.001 RECUPERAÇÃO JUDICIAL CLASSE I	43.151,52	0,00	0,00	43.151,52
25266	2.2.07.001.001 Adenilson Barreto dos Santos	26.662,05	0,00	0,00	26.662,05
25267	2.2.07.001.001 Gabriel Schramm	1.548,07	0,00	0,00	1.548,07
25268	2.2.07.001.001 Jair de Espindola	2.365,34	0,00	0,00	2.365,34
25269	2.2.07.001.001 Juliana Giacomini	4.168,06	0,00	0,00	4.168,06
25270	2.2.07.001.001 Rozilda Pereira de Souza	362,25	0,00	0,00	362,25
25265	2.2.07.001.001 TG Representações Ltda	8.045,75	0,00	0,00	8.045,75
25191	S 2.2.07.003 RECUPERAÇÃO JUDICIAL - CLASSE III	17.621.386,55	0,00	0,00	17.621.386,55
25236	2.2.07.003.001 Afonso Schmitt Neto	13.111,54	0,00	0,00	13.111,54
25237	2.2.07.003.001 Alceu Rodrigues Borges	102.300,00	0,00	0,00	102.300,00
25238	2.2.07.003.001 Alex Atanasio dos Santos	89.033,00	0,00	0,00	89.033,00
25239	2.2.07.003.001 Ana Maria Kleis Reinert	135.559,69	0,00	0,00	135.559,69
25240	2.2.07.003.001 Antônio Carlos Schneider	20.000,00	0,00	0,00	20.000,00
25177	2.2.07.003.001 Arteflexiveis ltda	5.458,62	0,00	0,00	5.458,62
25271	2.2.07.003.001 Banco Bradesco S.A.	19.413,92	0,00	0,00	19.413,92
25241	2.2.07.003.001 Banco do Brasil	11.002.468,80	0,00	0,00	11.002.468,80
25242	2.2.07.003.001 Carlos Henrique Benaci	3.529,44	0,00	0,00	3.529,44
25178	2.2.07.003.001 Cooperativa de Trabalhos dos Médicos Veterinários	7.280,85	0,00	0,00	7.280,85
25179	2.2.07.003.001 Deivid JS Transportes e Comércio de Combustíveis	1.737,00	0,00	0,00	1.737,00
25180	2.2.07.003.001 Elétrica Zata Ltda	3.042,46	0,00	0,00	3.042,46
25181	2.2.07.003.001 FM Pneus Ltda	1.943,85	0,00	0,00	1.943,85
25182	2.2.07.003.001 Frigmann Frigorífico Ltda	2.782.189,37	0,00	0,00	2.782.189,37
25183	2.2.07.003.001 Frigolan Frigorífico Ltda	176.475,44	0,00	0,00	176.475,44
25243	2.2.07.003.001 Genesio de Souza Neto	39.734,89	0,00	0,00	39.734,89
25261	2.2.07.003.001 Gilberto Borges	22.598,00	0,00	0,00	22.598,00
25262	2.2.07.003.001 Isaac Ivanir da Silva	9.736,68	0,00	0,00	9.736,68
25246	2.2.07.003.001 Ivandro Figueiredo	25.586,10	0,00	0,00	25.586,10
25247	2.2.07.003.001 Jardel Wehrmeister	33.664,00	0,00	0,00	33.664,00
25248	2.2.07.003.001 João Venilto Pires	56.872,00	0,00	0,00	56.872,00
25249	2.2.07.003.001 José Valmir Pires	107.862,00	0,00	0,00	107.862,00
25263	2.2.07.003.001 José Zimmermann	6.166,50	0,00	0,00	6.166,50
25251	2.2.07.003.001 Juarez Pereira da Silva	78.859,00	0,00	0,00	78.859,00
25184	2.2.07.003.001 Link Comercial Importadora e Exportadora Ltda	1.634,00	0,00	0,00	1.634,00
25252	2.2.07.003.001 Mateus Senem	130.145,00	0,00	0,00	130.145,00
25185	2.2.07.003.001 Mecânica de Veículos Piçarras	3.349,85	0,00	0,00	3.349,85
25186	2.2.07.003.001 Newdrop Química Ltda	6.054,36	0,00	0,00	6.054,36
25253	2.2.07.003.001 Oscar Viana	15.661,23	0,00	0,00	15.661,23
25254	2.2.07.003.001 Recieri Germaniani dos Santos	6.973,00	0,00	0,00	6.973,00
25255	2.2.07.003.001 Renato Toniolo	5.437,59	0,00	0,00	5.437,59
25187	2.2.07.003.001 Renovadora de Pneus Hoff SA	665,25	0,00	0,00	665,25
25188	2.2.07.003.001 Rudipel Rudnick Petróleo Ltda	60.923,50	0,00	0,00	60.923,50
25256	2.2.07.003.001 Sebastião Ribeiro Bittencourt	126.317,00	0,00	0,00	126.317,00
25257	2.2.07.003.001 Sérgio Francisco	77.560,52	0,00	0,00	77.560,52
25189	2.2.07.003.001 Sicoob	2.231.331,32	0,00	0,00	2.231.331,32

BALANCETE  
Valores expressos em Reais (R\$)

Conta	S Classificação	Saldo Ant.	Débito	Crédito	Saldo
25258	2.2.07.003.001 Valdeci Fernandes Costa	21.101,97	0,00	0,00	21.101,97
25259	2.2.07.003.001 Valeriano Pereira de Jesus	118.195,00	0,00	0,00	118.195,00
25260	2.2.07.003.001 Waldemiro Dalbosco	58.521,29	0,00	0,00	58.521,29
25190	2.2.07.003.001 Westrock Celulose Papel e Embalagens Ltda	12.892,52	0,00	0,00	12.892,52
25264	S 2.2.07.004 RECUPERAÇÃO JUDICIAL - CLASSE IV	467.957,88	0,00	0,00	467.957,88
25192	2.2.07.004.001 ADVIntegra serviços de Apoio	3.356,42	0,00	0,00	3.356,42
25198	2.2.07.004.001 BR Diesel Comércio de Peças para Veículos Ltda	2.000,00	0,00	0,00	2.000,00
25199	2.2.07.004.001 BR Lacer Comercial Injeto Balbussi Ltda	3.360,00	0,00	0,00	3.360,00
25201	2.2.07.004.001 Comércio e Representação Balbussi Ltda	61.581,00	0,00	0,00	61.581,00
25202	2.2.07.004.001 Distribuidora Schmitt Brasil Ltda	401,70	0,00	0,00	401,70
25203	2.2.07.004.001 Extec Comércio de Balanças Ltda	481,60	0,00	0,00	481,60
25206	2.2.07.004.001 GT SC Rastreamento, Locação, Serviços e Comércio	11.626,70	0,00	0,00	11.626,70
25209	2.2.07.004.001 Jacaré Acessórios e Auto Peças Ltda ME	678,92	0,00	0,00	678,92
25211	2.2.07.004.001 JM Refrigeração Ltda	480,00	0,00	0,00	480,00
25216	2.2.07.004.001 Master Comp Informática Ltda	1.220,57	0,00	0,00	1.220,57
25218	2.2.07.004.001 MS Boi Comércio e Abate de Bovinos Eireli	360.749,18	0,00	0,00	360.749,18
25219	2.2.07.004.001 Murugi Artigos de Vestuário Ltda	5.175,00	0,00	0,00	5.175,00
25220	2.2.07.004.001 Oficina Mecânica Zabel-ME	4.190,68	0,00	0,00	4.190,68
25222	2.2.07.004.001 Paulo Keller Neto EPP	2.050,00	0,00	0,00	2.050,00
25223	2.2.07.004.001 R & A Automação Industrial Ltda	504,31	0,00	0,00	504,31
25226	2.2.07.004.001 Scaba Produtos Químicos Ltda	1.842,14	0,00	0,00	1.842,14
25229	2.2.07.004.001 Tazinho Auto Peças Ltda	4.284,23	0,00	0,00	4.284,23
25230	2.2.07.004.001 Tecnenge Engenharia Ltda	1.050,00	0,00	0,00	1.050,00
25231	2.2.07.004.001 Thermokar Comércio e Serviços Ltda	2.610,43	0,00	0,00	2.610,43
25235	2.2.07.004.001 Zana Equipamentos Frigoríficos Ltda	315,00	0,00	0,00	315,00
2325	S 2.3 PATRIMÔNIO LÍQUIDO	(16.479.560,60)	361.525,31	0,00	(16.841.085,91)
2346	S 2.3.01 CAPITAL SOCIAL	10.000,00	0,00	0,00	10.000,00
2347	S 2.3.01.001 CAPITAL SOCIAL REALIZADO	10.000,00	0,00	0,00	10.000,00
2348	2.3.01.001.001 Capital Subscrito	10.000,00	0,00	0,00	10.000,00
2513	S 2.3.05 RESULTADO ACUMULADO	(14.762.189,36)	0,00	0,00	(14.762.189,36)
2514	S 2.3.05.001 LUCROS OU PREJUÍZOS ACUMULADOS	(14.762.189,36)	0,00	0,00	(14.762.189,36)
2516	2.3.05.001.002 (-) Prejuízos Acumulados	(14.622.594,23)	0,00	0,00	(14.622.594,23)
2517	2.3.05.001.003 Ajuste de Exercícios Anteriores	(139.595,13)	0,00	0,00	(139.595,13)
2536	S 2.3.06 LUCROS E PREJUÍZOS EXERCÍCIO	(1.727.371,24)	361.525,31	0,00	(2.088.896,55)
2537	S 2.3.06.001 LUCROS E PREJUÍZOS EXERCÍCIO	(1.727.371,24)	361.525,31	0,00	(2.088.896,55)
2538	2.3.06.001.001 Lucros do Exercício	46.160,52	0,00	0,00	46.160,52
2539	2.3.06.001.002 (-) Prejuízos do Exercício	(1.773.531,76)	361.525,31	0,00	(2.135.057,07)

BALANCETE  
Valores expressos em Reais (R\$)

Conta	S Classificação	Saldo Ant.	Débito	Crédito	Saldo
2600	S 3 RESULTADO DO PERÍODO	(1.727.371,24)	4.160.266,66	3.798.741,35	(2.088.896,55)
2601	S 3.1 RECEITA OPERACIONAL LÍQUIDA	22.341.939,30	293.504,01	3.361.481,05	25.409.916,34
2603	S 3.1.01 RECEITA OPERACIONAL BRUTA	24.319.075,09	0,00	3.361.481,05	27.680.556,14
2604	S 3.1.01.001 RECEITA BRUTA DE VENDA	24.319.075,09	0,00	3.361.481,05	27.680.556,14
2605	3.1.01.001.001 Vendas de Produtos	24.319.075,09	0,00	3.361.481,05	27.680.556,14
2770	S 3.1.04 (-) DEDUÇÕES DA RECEITA COM VENDAS/SERVIÇOS	(1.977.135,79)	293.504,01	0,00	(2.270.639,80)
2771	S 3.1.04.001 (-) DEVOLUÇÕES, DESCONTOS E ABATIMENTOS	(10.098,41)	18.667,75	0,00	(28.766,16)
2772	3.1.04.001.001 (-) Devol. de Vendas de Produtos Mercado Interno	(10.098,41)	18.667,75	0,00	(28.766,16)
2825	S 3.1.04.002 (-) IMPOSTOS INCIDENTES SOBRE VENDAS/SERVIÇOS	(1.967.037,38)	274.836,26	0,00	(2.241.873,64)
2827	3.1.04.002.002 (-) ICMS Sobre Vendas	(1.966.433,79)	274.800,62	0,00	(2.241.234,41)
2829	3.1.04.002.004 (-) PIS Sobre Vendas	(84,37)	4,98	0,00	(89,35)
2830	3.1.04.002.005 (-) COFINS Sobre Vendas	(519,22)	30,66	0,00	(549,88)
3001	S 3.2 CUSTO PRODUTOS MERCADORIAS E SERVIÇOS	(22.745.149,48)	3.664.420,34	434.309,48	(25.975.260,34)
3002	S 3.2.01 CUSTO DOS PRODUTOS MERCADORIAS E SERVIÇOS	(22.745.149,48)	3.664.420,34	434.309,48	(25.975.260,34)
3003	S 3.2.01.001 CUSTO DOS PRODUTOS VENDIDOS	(21.996.853,39)	3.595.678,96	429.357,20	(25.163.175,15)
3004	3.2.01.001.001 Variação de estoques	45.074,74	0,00	118.625,40	163.700,14
3005	3.2.01.001.002 Fretes s/ Compra de Matéria Prima	(441.099,84)	80.200,08	0,00	(521.299,92)
3006	3.2.01.001.003 Compra de Matéria Prima	(23.356.877,64)	3.511.119,34	0,00	(26.867.996,98)
3012	3.2.01.001.008 (-) Créditos de ICMS s/Fretes	89,20	0,00	43,74	132,94
3008	3.2.01.001.009 (-) Créditos de ICMS	1.661.756,64	4.359,54	246.884,97	1.904.282,07
3013	3.2.01.001.010 (-) Créditos de PIS	9.020,75	0,00	1.281,59	10.302,34
3014	3.2.01.001.011 (-) Créditos de COFINS	41.549,90	0,00	5.902,95	47.452,85
4735	3.2.01.001.014 (-) Devolução de Compra de Materia Prima	43.632,86	0,00	56.618,55	100.251,41
3017	S 3.2.01.002 MAO-DE-OBRA DIRETA	(192.580,44)	20.167,00	0,00	(212.747,44)
3018	3.2.01.002.001 Salários e Ordenados	(81.350,90)	7.695,89	0,00	(89.046,79)
3022	3.2.01.002.005 13º Salário	(7.842,50)	783,67	0,00	(8.626,17)
3023	3.2.01.002.006 Férias	(11.701,97)	1.422,96	0,00	(13.124,93)
3024	3.2.01.002.007 INSS	(25.549,75)	2.980,64	0,00	(28.530,39)
3025	3.2.01.002.008 FGTS	(15.767,19)	792,16	0,00	(16.559,35)
3026	3.2.01.002.009 Indenizações e Aviso Prévio	(8.923,86)	0,00	0,00	(8.923,86)
3027	3.2.01.002.010 Assistência Médica e Social	(31.483,75)	3.488,04	0,00	(34.971,79)
3033	3.2.01.002.012 Seguros de Empregados	(4.484,28)	594,74	0,00	(5.079,02)
3079	3.2.01.002.021 Equipamentos de Proteção Individual	(4.885,24)	2.408,90	0,00	(7.294,14)
3083	3.2.01.002.025 Uniformes	(591,00)	0,00	0,00	(591,00)

BALANCETE

Valores expressos em Reais (R\$)

Conta	S Classificação	Saldo Ant.	Débito	Crédito	Saldo
3100	S 3.2.01.003 MATERIAL DE CONSUMO INDIRETO	(10.261,10)	0,00	0,00	(10.261,10)
3196	3.2.01.003.002 Materiais Auxiliares e de Consumo	(10.261,10)	0,00	0,00	(10.261,10)
3110	S 3.2.01.004 MANUTENÇÃO E REPARO	(35.007,04)	9.564,72	0,00	(44.571,76)
3199	3.2.01.004.001 Manutenção de Edifícios	(2.236,30)	79,25	0,00	(2.315,55)
3200	3.2.01.004.002 Manutenção de Máquinas e Equipamentos	(21.395,88)	8.271,00	0,00	(29.666,88)
3201	3.2.01.004.003 Manutenção de Veículos	(11.259,86)	1.214,47	0,00	(12.474,33)
3203	3.2.01.004.005 Manutenção de Sistemas de informática	(115,00)	0,00	0,00	(115,00)
3120	S 3.2.01.005 UTILIDADES E SERVIÇOS	(125.956,88)	19.469,16	4.413,81	(141.012,23)
3206	3.2.01.005.002 Energia Elétrica	(121.855,81)	18.732,67	4.413,81	(136.174,67)
3213	3.2.01.005.005 Limpeza e Conservação	(1.160,00)	408,00	0,00	(1.568,00)
3171	3.2.01.005.006 Serviços de Terceiros	(2.941,07)	328,49	0,00	(3.269,56)
3140	S 3.2.01.007 DEPRECIAÇÕES AMORTIZAÇÕES E EXAUSTÕES	(171.217,86)	19.540,50	538,47	(190.219,89)
3221	3.2.01.007.001 Depreciações	(171.217,86)	19.540,50	538,47	(190.219,89)
3150	S 3.2.01.008 DESPESAS GERAIS	(213.272,77)	0,00	0,00	(213.272,77)
3232	3.2.01.008.008 Fretes e Carretos	(211.652,77)	0,00	0,00	(211.652,77)
3234	3.2.01.008.010 Limpeza e Conservação	(1.020,00)	0,00	0,00	(1.020,00)
3235	3.2.01.008.011 Segurança e Vigilância	(600,00)	0,00	0,00	(600,00)
4011	S 3.4 DESPESAS OPERACIONAIS	(1.679.225,06)	202.342,31	2.950,82	(1.878.616,55)
4012	S 3.4.01 DESPESAS OPERACIONAIS	(1.024.198,16)	121.831,73	1,82	(1.146.028,07)
4013	S 3.4.01.001 DESPESAS COM PESSOAL	(78.432,81)	8.056,87	1,82	(86.487,86)
4014	3.4.01.001.001 Salários e Ordenados	(32.238,61)	5.101,87	0,00	(37.340,48)
4015	3.4.01.001.002 Pró Labore	(20.700,00)	0,00	0,00	(20.700,00)
4018	3.4.01.001.005 13º Salário	(2.614,22)	290,40	0,58	(2.904,04)
4019	3.4.01.001.006 Férias	(3.720,33)	405,61	0,74	(4.125,20)
4020	3.4.01.001.007 INSS	(16.073,84)	1.795,18	0,39	(17.868,63)
4021	3.4.01.001.008 FGTS	(3.085,81)	463,81	0,11	(3.549,51)
4137	S 3.4.01.005 OCUPAÇÃO	(10.799,00)	0,00	0,00	(10.799,00)
4139	3.4.01.005.002 Manutenção e Reparos	(10.799,00)	0,00	0,00	(10.799,00)
4160	S 3.4.01.006 DEPRECIAÇÕES E AMORTIZAÇÕES	(12.050,29)	1.338,93	0,00	(13.389,22)
4161	3.4.01.006.001 Depreciações	(12.050,29)	1.338,93	0,00	(13.389,22)
4183	S 3.4.01.007 UTILIDADES E SERVIÇOS	(91.357,96)	4.984,89	0,00	(96.342,85)
4186	3.4.01.007.003 Telecomunicações	(12.789,02)	1.424,64	0,00	(14.213,66)
4192	3.4.01.007.009 Manutenção de Sistemas de Informática	(7.739,90)	790,00	0,00	(8.529,90)
4245	3.4.01.007.010 Serviços Terceiros	(70.829,04)	2.770,25	0,00	(73.599,29)
4212	S 3.4.01.008 DESPESAS COM VEÍCULOS	(505.338,81)	65.590,41	0,00	(570.929,22)

BALANCETE  
Valores expressos em Reais (R\$)

Conta	S Classificação	Saldo Ant.	Débito	Crédito	Saldo
4213	3.4.01.008.001 Combustíveis e Lubrificantes	(403.731,76)	52.465,26	0,00	(456.197,02)
4215	3.4.01.008.003 Manutenção de Veículos	(53.281,66)	9.420,09	0,00	(62.701,75)
4218	3.4.01.008.006 Seguros de Veículos	(48.325,39)	3.705,06	0,00	(52.030,45)
4239	S 3.4.01.009 DESPESAS GERAIS	(326.219,29)	41.860,63	0,00	(368.079,92)
4240	3.4.01.009.001 Impostos e Taxas	(42,85)	0,00	0,00	(42,85)
4242	3.4.01.009.003 Material de Expediente	(1.582,16)	848,52	0,00	(2.430,68)
4246	3.4.01.009.007 Honorários Contábeis	(41.612,86)	4.000,00	0,00	(45.612,86)
4249	3.4.01.009.010 Bens de Pequeno Valor	(1.025,00)	136,50	0,00	(1.161,50)
4253	3.4.01.009.014 Fretes e Carretos	(80,50)	0,00	0,00	(80,50)
4254	3.4.01.009.015 Lanches, Refeições, Copa e Cozinha	(66,74)	31,50	0,00	(98,24)
4256	3.4.01.009.017 Seguros de Bens	(55.058,45)	6.107,01	0,00	(61.165,46)
4260	3.4.01.009.021 Brindes e Bonificações	(988,59)	0,00	0,00	(988,59)
4555	3.4.01.009.022 Despesas com Cartório	(3.710,66)	0,00	0,00	(3.710,66)
4553	3.4.01.009.023 Contribuição a Entidades de Classe e Associações	(163,00)	0,00	0,00	(163,00)
4561	3.4.01.009.024 Pedágios Pagos	(13.663,49)	4.084,47	0,00	(17.747,96)
4609	3.4.01.009.025 Material de uso e Consumo	(11.848,84)	539,85	0,00	(12.388,69)
5079	3.4.01.009.034 Honorários Advocáticos	(196.376,15)	26.112,78	0,00	(222.488,93)
4654	S 3.4.03 DESPESAS TRIBUTÁRIAS	(121.509,74)	13.772,49	0,00	(135.282,23)
4655	S 3.4.03.001 CONTRIBUIÇÕES IMPOSTOS E TAXAS	(121.509,74)	13.772,49	0,00	(135.282,23)
4656	3.4.03.001.001 Impostos Federais	(73.242,21)	5.542,13	0,00	(78.784,34)
4657	3.4.03.001.002 Impostos Estaduais	(168,13)	12,44	0,00	(180,57)
4663	3.4.03.001.008 Impostos e Taxas Diversas	(24.862,45)	3.474,00	0,00	(28.336,45)
4668	3.4.03.001.013 IPTU	(4.886,72)	694,44	0,00	(5.581,16)
4669	3.4.03.001.014 IPVA	(18.350,23)	768,28	0,00	(19.118,51)
4670	3.4.03.001.015 IOF e IOC	0,00	3.281,20	0,00	(3.281,20)
4695	S 3.4.04 RESULTADO FINANCEIRO	(533.517,16)	66.738,09	2.949,00	(597.306,25)
2857	S 3.4.04.001 RECEITAS FINANCEIRAS	10.331,50	0,00	2.949,00	13.280,50
2858	3.4.04.001.001 Descontos Obtidos	2.532,39	0,00	2.285,06	4.817,45
2859	3.4.04.001.002 Receitas Aplicações Mercado Aberto	1.468,75	0,00	0,00	1.468,75
2860	3.4.04.001.003 Juros Recebidos	6.330,36	0,00	663,94	6.994,30
4696	S 3.4.04.002 DESPESAS FINANCEIRAS	(543.848,66)	66.738,09	0,00	(610.586,75)
4698	3.4.04.002.002 Tarifas Bancárias	(3.793,53)	484,10	0,00	(4.277,63)
4700	3.4.04.002.004 Encargos Sobre Empréstimos e Financiamentos	(261.592,53)	28.056,04	0,00	(289.648,57)
4701	3.4.04.002.005 Juros Pagos ou Incorridos	(278.362,71)	38.197,95	0,00	(316.560,66)
4712	3.4.04.002.016 Despesas Com Cartão de Credito	(99,89)	0,00	0,00	(99,89)
4732	S 3.5 OUTROS CUSTOS/DESPESAS OPERACIONAIS	355.064,00	0,00	0,00	355.064,00
4733	S 3.5.01 OUTROS RESULTADOS OPERACIONAIS	355.064,00	0,00	0,00	355.064,00

BALANCETE  
Valores expressos em Reais (R\$)

Conta	S Classificação	Saldo Ant.	Débito	Crédito	Saldo
4734	S 3.5.01.001 RECEITAS	355.064,00	0,00	0,00	355.064,00
4764	3.5.01.001.008 Outras Receitas Operacionais	355.064,00	0,00	0,00	355.064,00

BALANCETE  
Valores expressos em Reais (R\$)

Conta	S Classificação	Saldo Ant.	Débito	Crédito	Saldo
4875	S 6 RESULTADO	1.727.371,24	0,00	361.525,31	2.088.896,55
4876	S 6.1 RESULTADO	1.727.371,24	0,00	361.525,31	2.088.896,55
4877	S 6.1.01 RESULTADO DO EXERCÍCIO	1.727.371,24	0,00	361.525,31	2.088.896,55
4878	S 6.1.01.001 ENCERRAMENTO DO EXERCÍCIO	1.727.371,24	0,00	361.525,31	2.088.896,55
4879	6.1.01.001.001 Encerramento do Exercício	1.727.371,24	0,00	361.525,31	2.088.896,55

TERESINHA VERONITA DOS SANTOS REINERT  
Sócio  
CPF: 582.484.559-04

Raul Eccher  
CRC: 1-SC-006965/O-9 - Contador  
CPF: 082.039.629-04