



# NELSON LUIS PINTO ROVEDA

RECUPERAÇÃO JUDICIAL

Nº 5015386-22.2025.8.21.0010

## RELATÓRIO MENSAL DE ATIVIDADES

8º Relatório Mensal de Atividades

Competência: janeiro/2026

# ÍNDICE



## Aspectos jurídicos

Introdução  
Cronograma processual



## Operação

Estrutura societária e operação  
Cronograma de produção própria  
Overview financeiro



## Dados contábeis e informações financeiras

Fluxo de Caixa  
Balanço patrimonial  
Demonstração do resultado do exercício  
Índices de liquidez



## Endividamento

Passivo global  
Passivo extraconcursal



## Diligências nos estabelecimentos da Recuperanda



## Proposta de pagamento do Plano



# INTRODUÇÃO

Em cumprimento ao disposto no art. 22, inciso II, alínea “c”, da Lei 11.101/2005, o presente Relatório Mensal de Atividades (“RMA”) reúne as informações operacionais, financeiras e econômicas do produtor rural **NELSON LUIS PINTO ROVEDA**, tendo sido elaborado com base em documentos extraídos dos autos do processo de Recuperação Judicial, solicitados a Recuperanda, além de visitas técnicas ocorridas e/ou a partir de reuniões realizadas com os seus representantes e respectivos procuradores.

A análise técnica contábil apresentada neste RMA é limitada às informações disponibilizadas pela Recuperanda, de sua responsabilidade e de forma não exaustiva, uma vez que o administrador foi mantido na condução da empresa, de acordo com o disposto no art. 64 da Lei 11.101/2005.

A Recuperanda vem cumprindo parcialmente suas obrigações processuais com a apresentação das contas demonstrativas mensais (art. 52, IV, da LREF). **O prazo para envio das informações contábeis é o dia 20 do mês subsequente ao encerramento da competência.** A partir do recebimento, a Administração Judicial dispõe do prazo de 30 dias para a análise e elaboração do presente Relatório Mensal de Atividades.

Esta Administração Judicial recebeu as demonstrações financeiras de **janeiro/2026, assinadas e dentro do prazo, em 20/02/2026.** Os questionamentos realizados em **04/03/2026** foram respondidos em **06/03/2026.**

Informações adicionais ou complementares podem ser obtidas diretamente com a Administradora Judicial, por intermédio da central de atendimento 0800 150 1111, pelo WhatsApp (51) 99871-1170, e-mail [contato@administradorjudicial.adv.br](mailto:contato@administradorjudicial.adv.br) ou no endereço eletrônico: [www.administradorjudicial.adv.br](http://www.administradorjudicial.adv.br).





# ASPECTOS JURÍDICOS - CRONOGRAMA PROCESSUAL



**28/03/2025** – Pedido de recuperação judicial.



Prazo de objeções ao PRJ.



**24/06/2025** – Deferimento da recuperação judicial.



Publicação de edital de convocação para AGC.



**18/07/2025** – Disponibilização do edital do art. 52, § 1º, e aviso do art. 7º, § 1º, ambos da Lei 11.101/2005.



1ª convocação da AGC.



**05/08/2025** – Prazo para habilitações e divergências à AJ.



2ª convocação da AGC.



**25/08/2025** – Apresentação do plano de recuperação judicial.



Decisão de homologação do PRJ e concessão da RJ.



**29/10/2025** – Publicação do edital do art. 7º, § 2º, da Lei 11.101/2005.



**21/12/2025** – Encerramento do *stay period* (pedido de prorrogação apresentado pelo Recuperando, pendente de decisão)



**10/11/2025** – Prazo de impugnação à relação de credores.



Publicação do quadro geral de credores.



Publicação de aviso de recebimento do PRJ.



Previsão de encerramento da recuperação judicial.





# OPERAÇÃO – ESTRUTURA SOCIETÁRIA E OPERAÇÃO

O endereço constante no Cadastro Nacional da Pessoa Jurídica corresponde à **Estrada Lajeado Bonito, nº 4150, interior de Muitos Capões/RS**, local das atividades rurais, enquanto a residência do produtor rural está localizada na Av. Progresso, nº 790, Centro, no mesmo município. Foram encaminhadas as matrículas das áreas próprias e arrendadas, porém sem detalhamento de coordenadas geográficas.

**NELSON LUIS PINTO ROVEDA**

CNPJ: 59.807.704/0001-13

Endereço: Avenida Progresso, nº 790, Centro – Muitos Capões/RS

Capital Social: R\$ 4.000.000,00

As áreas destinadas à atividade agrícola estão localizadas na **Fazenda São Pedro, s/n, Vila Ittuim, Estrada Lajeado Bonito – Muitos Capões/RS**.

Últimas alterações societárias:

10/03/2025 - abertura e enquadramento de EPP;

07/07/2025 - concessão de recuperação judicial.

**Áreas arrendadas:** matrículas nº: 20.143 (R4), 27.852 (R1), 20.145, 31.930 e 20.161.

**Áreas próprias:** Matrícula nº 27.852.

## Histórico de Atuação, Expansão das Atividades Rurais e Cenário de Mercado da Soja

A Recuperanda iniciou suas atividades no setor agrícola em 2012, com o cultivo de 2 hectares de soja, tendo ampliado a área em 2014 para 60 hectares pertencentes ao pai do produtor, o que marcou o início da expansão da atividade. Posteriormente, passou a utilizar áreas de terceiros por meio de arrendamentos rurais. Contudo, os contratos de arrendamento não foram encaminhados, apesar de solicitados, e serão novamente questionados na próxima competência.

Com o aumento da escala, a Recuperanda também passou a acessar políticas públicas de apoio à agricultura familiar, aderindo ao Programa Nacional de Fortalecimento da Agricultura Familiar (PRONAF), por meio da Caixa Econômica Federal. Esse movimento culminou na lavoura de aproximadamente 800 (oitocentos) hectares nos anos de 2022 e 2023, consolidando a atuação da Recuperanda como produtora rural em expansão, com base no cultivo da soja como principal atividade econômica. Os demais produtos comercializados pelo produtor são o trigo e o gado, cujos preços são definidos conforme o mercado do dia, sendo, portanto, variáveis.

Nos últimos anos, no entanto, o cenário econômico da soja tem enfrentado volatilidades relevantes, impactando diretamente o resultado das safras. As oscilações nos preços internacionais, influenciadas por fatores climáticos, variações cambiais e instabilidades nos mercados globais, têm pressionado as margens dos produtores. Além disso, o aumento nos custos de insumos agrícolas, como fertilizantes e defensivos, tem reduzido a rentabilidade da cultura, especialmente para pequenos e médios produtores. Esse contexto econômico tem exigido maior controle financeiro, planejamento estratégico e renegociação de dívidas, especialmente em regiões mais afetadas por intempéries climáticas ou queda na produtividade.





# OPERAÇÃO - CRONOGRAMA DE PRODUÇÃO PRÓPRIA

Segue abaixo a projeção de colheita elaborada pela empresa, contemplando os custos estimados e as respectivas entradas de recursos até a safra de 2052/2053, considerando que cada safra corresponde a um ciclo anual de produção de soja, compreendido, em média, entre os meses de setembro (plantio) e maio (colheita).

Observa-se, contudo, que os valores projetados de saídas (R\$ 3.302.887,50) e entradas (R\$ 3.885.750,00) permanecem idênticos em todos os períodos analisados, o que evidencia a adoção de premissas fixas, sem qualquer variação anual. Essa uniformidade pode comprometer a confiabilidade da projeção, uma vez que desconsidera as oscilações naturais do setor agrícola, tais como variações de produtividade, preços de mercado, custos operacionais e impactos climáticos.

Ainda assim, com base nesses valores constantes, o saldo projetado ao final de todos os períodos analisados resulta em um valor líquido positivo de R\$ 16.320.150,00. Apesar desse resultado favorável, ressalta-se que a ausência de variações realistas ao longo do período reduz a capacidade da projeção de refletir com precisão o cenário econômico-financeiro futuro da atividade. Além disso, na sequência, também são apresentados o resumo da última safra realizada e a distribuição detalhada das áreas atualmente utilizadas pela Recuperanda, com indicação de destinação de uso.

CRONOGRAMA DE PRODUÇÃO PRÓPRIA			
SAFRA/PERÍODO	CUSTO	ENTRADA	TOTAL
2025/2026	- 3.302.887,50	3.885.750,00	582.862,50
2026/2027	- 3.302.887,50	3.885.750,00	582.862,50
2027/2028	- 3.302.887,50	3.885.750,00	582.862,50
2028/2029	- 3.302.887,50	3.885.750,00	582.862,50
2029/2030	- 3.302.887,50	3.885.750,00	582.862,50
2030/2031	- 3.302.887,50	3.885.750,00	582.862,50
2031/2032	- 3.302.887,50	3.885.750,00	582.862,50
2032/2033	- 3.302.887,50	3.885.750,00	582.862,50
2033/2034	- 3.302.887,50	3.885.750,00	582.862,50
2034/2035	- 3.302.887,50	3.885.750,00	582.862,50
2035/2036	- 3.302.887,50	3.885.750,00	582.862,50
2036/2037	- 3.302.887,50	3.885.750,00	582.862,50
2037/2038	- 3.302.887,50	3.885.750,00	582.862,50
2038/2039	- 3.302.887,50	3.885.750,00	582.862,50
2039/2040	- 3.302.887,50	3.885.750,00	582.862,50
2040/2041	- 3.302.887,50	3.885.750,00	582.862,50
2041/2042	- 3.302.887,50	3.885.750,00	582.862,50
2042/2043	- 3.302.887,50	3.885.750,00	582.862,50
2043/2044	- 3.302.887,50	3.885.750,00	582.862,50
2044/2045	- 3.302.887,50	3.885.750,00	582.862,50
2045/2046	- 3.302.887,50	3.885.750,00	582.862,50
2046/2047	- 3.302.887,50	3.885.750,00	582.862,50
2047/2048	- 3.302.887,50	3.885.750,00	582.862,50
2048/2049	- 3.302.887,50	3.885.750,00	582.862,50
2049/2050	- 3.302.887,50	3.885.750,00	582.862,50
2050/2051	- 3.302.887,50	3.885.750,00	582.862,50
2051/2052	- 3.302.887,50	3.885.750,00	582.862,50
2052/2053	- 3.302.887,50	3.885.750,00	582.862,50
<b>TOTAL</b>			<b>16.320.150,00</b>

COLHEITA SAFRA 2024/2025		
QTDE DE SACAS COLHIDAS	VALOR MÉDIO POR SACAS	TOTAL
13.575	126,00	1.710.450,00

CUSTO DA SOJA COLHEITA 2024/2025		
HECTARES	CUSTO POR HECTARE	TOTAL
275	2.523	693.778,25

DISTRIBUIÇÃO DAS TERRAS POR ATIVIDADE	
ATIVIDADE	HECTARES
AGRICULTURA	275
PECUÁRIA	6
<b>TOTAL</b>	<b>281</b>

DISTRIBUIÇÃO DAS TERRAS	
TERRA	HECTARES
BARRETOS	24
LAVOURA DOUTOR MARIO	31
LAVOURA DA CASA	13
LAVOURA DE CIMA	146
LAVOURA DO EUCALIPTO	68
<b>TOTAL</b>	<b>281</b>





# OVERVIEW FINANCEIRO

## Colaboradores



Atualmente, o produtor rural realiza todas as atividades sem contratar funcionários formalmente.

## Utilização das terras

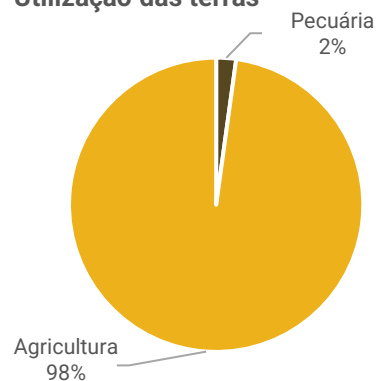

## Safra 2025 - Capacidade total x utilizada (em reais)

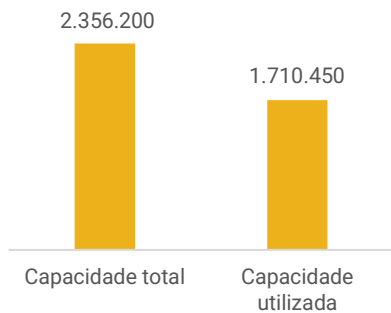

## Passivo concursal x Passivo Extraconcursal

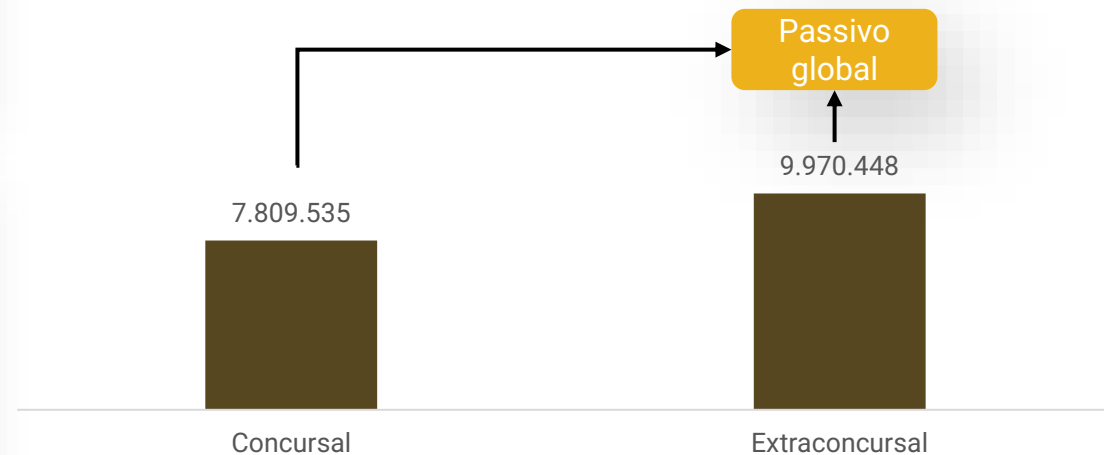

## Variação de caixa do produtor rural (movimentação mensal):

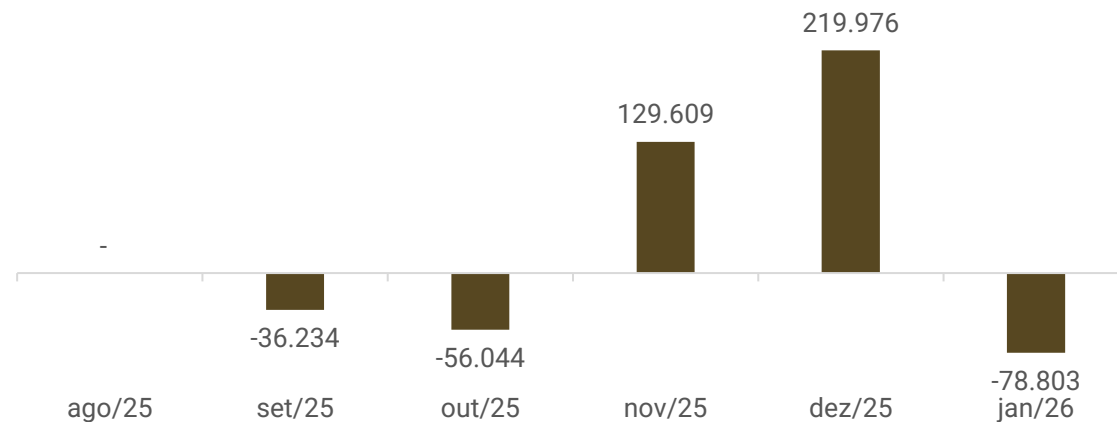

## Faturamento

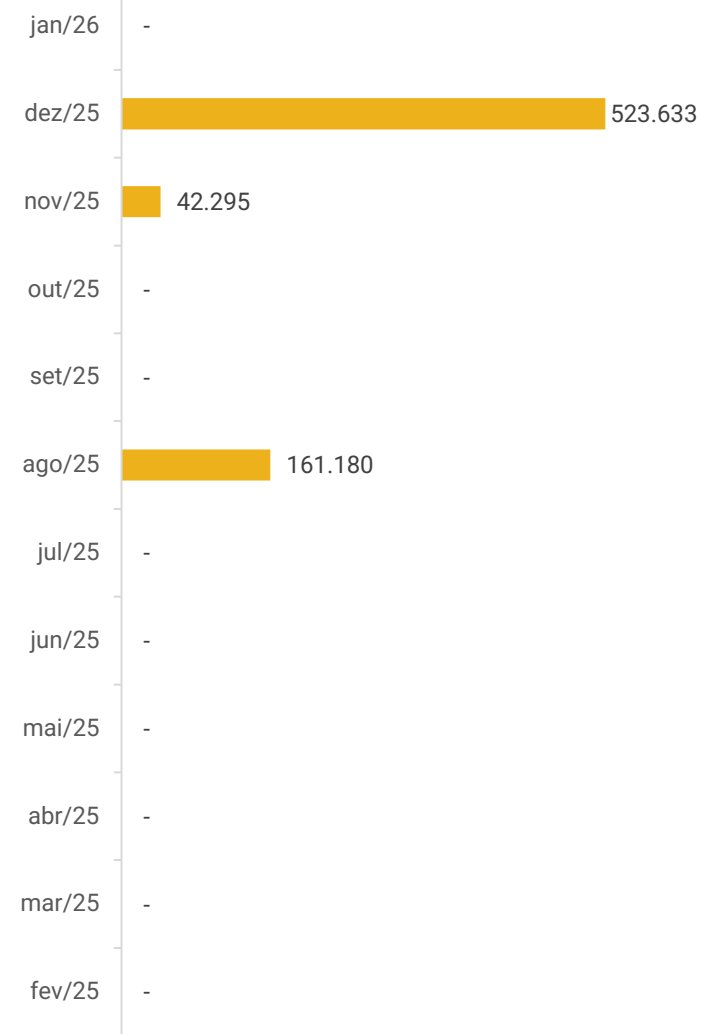



# DADOS CONTÁBEIS E INFORMAÇÕES FINANCEIRAS – FLUXO DE CAIXA

Em relação às movimentações financeiras anteriormente identificadas na conta de titularidade da Sra. Maristela, informa-se que, a partir de janeiro/2026, tais movimentações deixaram de ocorrer por essa conta, passando a ser realizadas, majoritariamente, por conta bancária de titularidade do produtor rural Sr. Nelson, na condição de pessoa física, conforme extratos encaminhados à Administração Judicial.

A Recuperanda informou, ainda, que os controles da atividade rural são mantidos de forma apartada em sistema entre Nelson e Maristela, mas a declaração é conjunta de IRPF, motivo pelo qual apresentam os mesmos lançamentos, divididos em partes iguais. No mês analisado, cada um registrou saídas de aproximadamente R\$ 78 mil.

A Administração Judicial solicitou esclarecimentos quanto à divergência entre o fluxo de movimentações financeiras e os controles da atividade rural utilizados para fins de IRPF, o que será acompanhado no relatório da próxima competência.

FLUXO DE CAIXA DA OPERAÇÃO	
<b>ENTRADAS</b>	<b>jan/26</b>
Transferencia de limite devedor	26.517
Empréstimos - familiar	5.000
<b>TOTAL ENTRADAS</b>	<b>31.517</b>
<b>SAÍDAS</b>	<b>jan/26</b>
Serviços prestados	-2.800
Fornecedor	-91.653,39
Adto fornecedor	-22.000
Aquisição de Bens	-60.000
Adto sócio	-3.800
Combustíveis	-239
Juros bancários	-26.517
<b>TOTAL SAÍDAS</b>	<b>-207.009</b>
<b>SALDO INICIAL</b>	<b>180.361</b>
<b>SALDO FINAL DE CAIXA</b>	<b>4.868</b>
<b>VARIAÇÃO DE CAIXA</b>	<b>175.492</b>

MOVIMENTAÇÃO QUE VAI PARA IRPF EM CONJUNTO - JANEIRO/2026			
	NELSON	MARISTELA	CONSOLIDADO
ENTRADAS	-	-	-
SAÍDAS	-78.803	-78.803	-157.606
<b>TOTAL</b>	<b>-78.803</b>	<b>-78.803</b>	<b>-157.606</b>

O fluxo de caixa apresentado para janeiro/2026 demonstra entradas totais de R\$ 31,5 mil, compostas por transferência de limite devedor (R\$ 26,5 mil) e empréstimo familiar (R\$ 5 mil), não sendo registradas receitas operacionais no período.

As saídas somaram R\$ 207 mil, concentradas principalmente em pagamentos a fornecedores (R\$ 91,6 mil), aquisição de bens (R\$ 60 mil), adiantamento a fornecedor (R\$ 22 mil) e juros bancários (R\$ 26,5 mil). Também foram registrados desembolsos com serviços prestados (R\$ 2,8 mil), adiantamento a sócio (R\$ 3,8 mil) e combustíveis (R\$ 239,00).

Destaca-se que a rubrica *transferência de limite devedor* registrada nas entradas não representa ingresso efetivo de recursos, tratando-se de reclassificação contábil do saldo negativo anteriormente existente na conta bancária, que foi retirado das disponibilidades e reconhecido no passivo como obrigação financeira junto à instituição bancária. Dessa forma, o valor registrado nas entradas corresponde, na realidade, à utilização de limite bancário, cujo custo financeiro é refletido nas saídas por meio do registro de juros bancários.

Diante disso, o período apresentou consumo relevante de caixa, com variação negativa aproximada de R\$ 175,5 mil, reduzindo o saldo de R\$ 180,4 mil para R\$ 4,8 mil ao final do mês. **O saldo final de R\$ 4,8 mil confere com o valor apresentado no balancete e com os extratos bancários encaminhados à Administração Judicial.**

Observa-se, ainda, que as entradas do período decorreram essencialmente de operações financeiras e de aporte familiar, sem geração de receitas operacionais da atividade rural no mês analisado.

Por fim, ressalta-se que a necessidade de reclassificação do saldo negativo bancário e a ausência de receitas operacionais no período evidenciam fragilidade no controle e na organização das movimentações financeiras da atividade, circunstância que seguirá sendo acompanhada por esta Administração Judicial nas próximas competências.





# DADOS CONTÁBEIS E INFORMAÇÕES FINANCEIRAS – BALANÇO PATRIMONIAL

Balanço Patrimonial	nov/25	dez/25	jan/26
<b>Ativo Circulante</b>	<b>703</b>	<b>180.554</b>	<b>27.063</b>
Disponível	563	180.554	5.063
Outros Créditos	140	-	22.000
<b>Ativo Não Circulante</b>	<b>2.792.363</b>	<b>2.864.512</b>	<b>3.240.521</b>
Outros Créditos	167.474	174.622	178.422
<b>Imobilizado</b>	<b>2.624.890</b>	<b>2.689.890</b>	<b>3.062.099</b>
<i>Imóveis</i>	270.270	270.270	270.270
<i>Máquinas e equipamentos</i>	2.154.329	2.219.329	2.695.829
<i>Veículos</i>	200.291	200.291	96.000
<b>Total do Ativo</b>	<b>2.793.066</b>	<b>3.045.066</b>	<b>3.267.584</b>
Balanço Patrimonial	nov/25	dez/25	jan/26
<b>Passivo Circulante</b>	<b>14.423.637</b>	<b>14.351.872</b>	<b>14.689.103</b>
Empréstimos e financiamentos	13.511.429	13.483.616	13.531.101
Adiantamento de terceiros	12.550	1.600	1.600
Fornecedores	323.097	286.656	586.656
Contas a pagar	576.562	580.000	569.746
<b>Passivo Não Circulante</b>	<b>-</b>	<b>-</b>	<b>-</b>
<b>Patrimônio Líquido</b>	<b>-11.533.636</b>	<b>-11.306.807</b>	<b>-11.421.519</b>
Capital social	-	4.000.000	4.000.000
Resultados acumulados	-9.557.960	-9.294.930	-9.294.930
Ajustes de exercicios anteriores	-1.975.676	-6.011.877	-5.999.668
Resultado do exercício em curso	-96.935	-	-126.922
<b>Total do Passivo</b>	<b>2.793.066</b>	<b>3.045.066</b>	<b>3.267.584</b>

**Outros créditos:** no curto prazo somam R\$ 22 mil, referentes a adiantamento ao fornecedor João Demétrio Santini, decorrente de prestação de serviços por pessoa física, cuja documentação fiscal não havia sido emitida à época. Conforme informado, foi emitido recibo, possibilitando o reconhecimento da despesa na competência e a posterior liquidação do adiantamento. A baixa do valor será verificada após o envio da documentação contábil de fevereiro.

No longo prazo, constam adiantamentos ao sócio de R\$ 134,4 mil, com aumento de R\$ 3,8 mil em janeiro; além de aplicações financeiras de R\$ 43,9 mil, cujos extratos não foram apresentados. Segundo a Recuperanda, os valores de adiantamento referem-se a despesas pessoais do sócio pagas por contas utilizadas na atividade rural. **Esta Administração Judicial ressalta que tais movimentações podem caracterizar distribuição de lucros antes da homologação do plano, vedada na recuperação judicial, devendo a subsistência do sócio ocorrer por pró-labore regularmente registrado, a fim de evitar confusão patrimonial. A empresa informou que está providenciando a regularização, sem prazo definido.**

**Imobilizado:** é composto por máquinas e equipamentos (R\$ 2,6 milhões), imóveis (R\$ 270,2 mil) e veículos (R\$ 96 mil). Em janeiro, apresentou aumento de 14%, decorrente principalmente da aquisição de máquinas e equipamentos no montante de R\$ 476,5 mil, cuja documentação comprobatória ainda se encontra pendente de retorno pela Recuperanda. Em contrapartida, verificou-se redução de R\$ 104,2 mil na rubrica de veículos, que, conforme relatório razão, decorre de ajuste de valor do imobilizado, com base em avaliação encaminhada em planilha Excel, a qual segue anexada a este RMA. Contudo, o referido documento não apresenta assinatura de responsável técnico habilitado, razão pela qual não possui validade como laudo de avaliação.

**Destaque-se que a atualização de valores efetuada diretamente na rubrica do Ativo Imobilizado, sem o trânsito pelo resultado do exercício e baseada apenas em controles internos (planilha Excel), não encontra amparo nas normas contábeis vigentes (CPC 27 e CPC 01). A prática de ajustar o valor de ativos sem laudo técnico pericial compromete a transparência das demonstrações financeiras, uma vez que a contrapartida em conta de Ajuste de Avaliação Patrimonial no PL é restrita a hipóteses específicas não demonstradas pela Recuperanda.**

Assim, este Administrador Judicial aponta a irregularidade do lançamento por ausência de documentação comprobatória e inobservância dos critérios de mensuração do custo histórico.





# DADOS CONTÁBEIS E INFORMAÇÕES FINANCEIRAS – BALANÇO PATRIMONIAL

Balanço Patrimonial	nov/25	dez/25	jan/26
<b>Ativo Circulante</b>	<b>703</b>	<b>180.554</b>	<b>27.063</b>
Disponível	563	180.554	5.063
Outros Créditos	140	-	22.000
<b>Ativo Não Circulante</b>	<b>2.792.363</b>	<b>2.864.512</b>	<b>3.240.521</b>
Outros Créditos	167.474	174.622	178.422
<b>Imobilizado</b>	<b>2.624.890</b>	<b>2.689.890</b>	<b>3.062.099</b>
Imóveis	270.270	270.270	270.270
Máquinas e equipamentos	2.154.329	2.219.329	2.695.829
Veículos	200.291	200.291	96.000
<b>Total do Ativo</b>	<b>2.793.066</b>	<b>3.045.066</b>	<b>3.267.584</b>
Balanço Patrimonial	nov/25	dez/25	jan/26
<b>Passivo Circulante</b>	<b>14.423.637</b>	<b>14.351.872</b>	<b>14.689.103</b>
Empréstimos e financiamentos	13.511.429	13.483.616	13.531.101
Adiantamento de terceiros	12.550	1.600	1.600
Fornecedores	323.097	286.656	586.656
Contas a pagar	576.562	580.000	569.746
<b>Passivo Não Circulante</b>	<b>-</b>	<b>-</b>	<b>-</b>
<b>Patrimônio Líquido</b>	<b>-11.533.636</b>	<b>-11.306.807</b>	<b>-11.421.519</b>
Capital social	-	4.000.000	4.000.000
Resultados acumulados	-9.557.960	-9.294.930	-9.294.930
Ajustes de exercicios anteriores	-1.975.676	-6.011.877	-5.999.668
Resultado do exercício em curso	-96.935	-	-126.922
<b>Total do Passivo</b>	<b>2.793.066</b>	<b>3.045.066</b>	<b>3.267.584</b>

**Empréstimos e financiamentos:** correspondem a obrigações financeiras, destacando-se PRC Renegociação PF (R\$ 2,3 milhões) e BB Invest. Agropecuário (R\$ 3,1 milhões), bem como valores registrados em nome de pessoas físicas, como Jocelia da Silva (R\$ 95,3 mil), Maria Clara (R\$ 10,7 mil) e empréstimos de terceiros (R\$ 388,5 mil). Em janeiro, a rubrica apresentou acréscimo de R\$ 47,4 mil pelo reconhecimento de saldo negativo em conta corrente do Banco do Brasil de R\$ 26,5 mil e empréstimos tomados com Jocelia de R\$ 10,2 mil e Maria Clara de R\$ 10,7 mil, estas ultimas, familiares do sócio.

A Recuperanda esclareceu que os valores tomados com familiares referem-se a aportes destinados ao pagamento de despesas e fornecedores, sem formalização contratual. Ademais, informou que o saldo contabilizado na conta de empréstimos de terceiros decorre de lançamentos contábeis inadequados de períodos anteriores, sendo necessárias correções para eliminação da distorção. Os ajustes estavam previstos para setembro/2025, o que não ocorreu até o momento.

**Adiantamento de terceiros:** englobam adiantamentos de vendas ainda sem emissão de nota fiscal, venda de bens usados e empréstimos informais realizados por terceiros, estes últimos sem contrato apresentado e com previsão de quitação apenas na Safra 2026.

**Fornecedores:** os saldos em aberto correspondem a Paulo Roberto Teixeira (R\$ 300 mil), Oleoplan (R\$ 246,5 mil) e Miagro Comércio (R\$ 40 mil). Em janeiro, as compras a prazo contribuíram para o acréscimo de R\$ 300 mil, decorrente da aquisição de colheitadeira, conforme contrato disponibilizado, cujo valor total é de R\$ 360 mil, sendo R\$ 60 mil pago no próprio mês em análise. Embora a composição dos saldos conste no balancete, a Recuperanda não disponibiliza o *aging list*, o que impede esta Administração Judicial de verificar se os valores registrados refletem a realidade das obrigações, bem como de identificar eventual inadimplência junto aos fornecedores.

**Contas a pagar:** a rubrica compreende consórcios em andamento (R\$ 568,5 mil) e cartão de crédito a pagar (R\$ 1,2 mil). Em resposta a questionamento desta Administração Judicial, a Recuperanda esclareceu que o valor de consorcio se refere ao trator adquirido e que consta no ativo. As faturas estão em dia, conforme informado pela empresa e que engloba despesas pessoais e operacionais.





# DADOS CONTÁBEIS E INFORMAÇÕES FINANCEIRAS – DEMONSTRAÇÃO DO RESULTADO DO EXERCÍCIO

DRE	nov/25	dez/25	jan/26	2026
<b>Receita bruta</b>	<b>42.295</b>	<b>523.633</b>	-	-
Deduções da receita	-	-7.835	-	-
<b>Receita Líquida</b>	<b>42.295</b>	<b>515.798</b>	-	-
Custo dos produtos vendidos	-32.727	-80.158	-77.778	-77.778
<b>Lucro Bruto</b>	<b>9.568</b>	<b>435.640</b>	<b>-77.778</b>	<b>-77.778</b>
% Margem bruta	23%	84%	-	-
<b>Despesas operacionais</b>	<b>348.132</b>	<b>-53.289</b>	<b>-22.628</b>	<b>-22.628</b>
Despesa com vendas	-1.755	-39.446	-13.745	-13.745
Despesa administrativa	-12.994	-13.724	-8.514	-8.514
Despesa com pessoal	-1.119	-119	-369	-369
Outras receitas operacionais	364.000	-	-	-
<b>Resultado operacional líquido</b>	<b>357.700</b>	<b>382.350</b>	<b>-100.406</b>	<b>-100.406</b>
<b>EBITDA</b>	<b>357.700</b>	<b>382.350</b>	<b>-100.406</b>	<b>-100.406</b>
% Margem operacional	846%	74%	-	-
<b>Resultado financeiro</b>	<b>-20.457</b>	<b>-22.385</b>	<b>-26.515</b>	<b>-26.515</b>
Receitas financeiras	103	-	1	1
Despesas financeiras	-20.561	-22.385	-26.517	-26.517
<b>Lucro do exercício</b>	<b>337.243</b>	<b>359.965</b>	<b>-126.922</b>	<b>-126.922</b>
% Margem líquida	797%	70%	-	-

**Receitas:** o mês de janeiro não apresentou receitas. Ressalta-se que a atividade do produtor está concentrada na produção de trigo e soja, culturas cujo fluxo de comercialização ocorre de forma sazonal, estando diretamente relacionado ao período de colheita e venda da produção. Dessa forma, é comum que determinados meses do exercício não apresentem ingressos financeiros, concentrando-se as receitas nos períodos subsequentes à colheita e comercialização dos grãos.

**Deduções:** não foram registradas deduções no mês analisado.

**Custos:** englobam os custos com fertilizantes de R\$ 70 mil, manutenção de máquinas e equipamentos de R\$ 7,5 mil e combustível de R\$ 238,88. A oscilação dos custos, que reduziram 3% em janeiro, está relacionada com a dinâmica da atividade rural, cuja demanda por insumos e serviços varia conforme o ciclo produtivo.

**Despesas operacionais:** no mês analisado, compreendem despesas com vendas (R\$ 13,7 mil), administrativas (R\$ 8,5 mil) e com pessoal (R\$ 369,00). A redução de 58% decorre, principalmente, da diminuição das despesas com vendas, em razão do menor volume de fretes e gastos com manutenção e reparos. Questionada acerca da existência de despesas com vendas mesmo na ausência de faturamento no período, a Recuperanda não apresentou esclarecimentos satisfatórios.

**Resultado financeiro:** o resultado financeiro foi negativo de R\$ 26,5 mil, sobretudo pelos juros e comissões bancárias.

**Resultado líquido:** em janeiro de 2026, a Recuperanda apresentou prejuízo de R\$ 126.922,91, diante da ausência de faturamento no período, ao passo que permaneceram registrados custos e despesas operacionais, impactando negativamente o resultado do exercício.





## Liquidez Corrente

Janeiro/2026

0,00

Março/2025

0,00

↘ -%

O produtor rural Nelson Pinto Roveda não apresenta capacidade de pagamento em relação à liquidez corrente, pois dispõe de apenas **R\$ 0,00** para cada R\$ 1,00 de dívida de curto prazo.

Em comparação a **março de 2025**, não houve variação expressiva neste indicador.

## Liquidez Seca

Janeiro/2026

0,00

Março/2025

0,00

↘ -%

O produtor rural também demonstra insuficiência de recursos para cobrir suas obrigações de curto prazo, considerando a liquidez seca. O Recuperando possui apenas **R\$ 0,00** para cada R\$ 1,00 de dívida de curto prazo, desconsiderando os estoques.

Em comparação a **março de 2025**, não apresentou oscilação significativa

## Liquidez Imediata

Janeiro/2026

0,00

Março/2025

0,00

↘ -%

Quanto à liquidez imediata, o Recuperando apresenta um cenário restrito com **R\$ 0,00** disponíveis para cada R\$ 1,00 de dívida de curto prazo, considerando somente as disponibilidades.

Em comparação a **março de 2025**, não houve variação expressiva neste índice.

## Liquidez Geral

Janeiro/2026

0,01

Março/2025

0,00

↗ 318%

No período analisado, o produtor rural não apresenta capacidade de pagamento em relação à liquidez geral, uma vez que possui apenas **R\$ 0,01** disponíveis para cada R\$ 1,00 de dívida de curto e longo prazo, mesmo com o ativo realizável a LP.

Em comparação a **março de 2025**, houve aumento de 318%.



# ENDIVIDAMENTO – PASSIVO GLOBAL

O *dashboard* a seguir resume o **passivo global**, ou seja, o valor total do passivo concursal e extraconcursal:

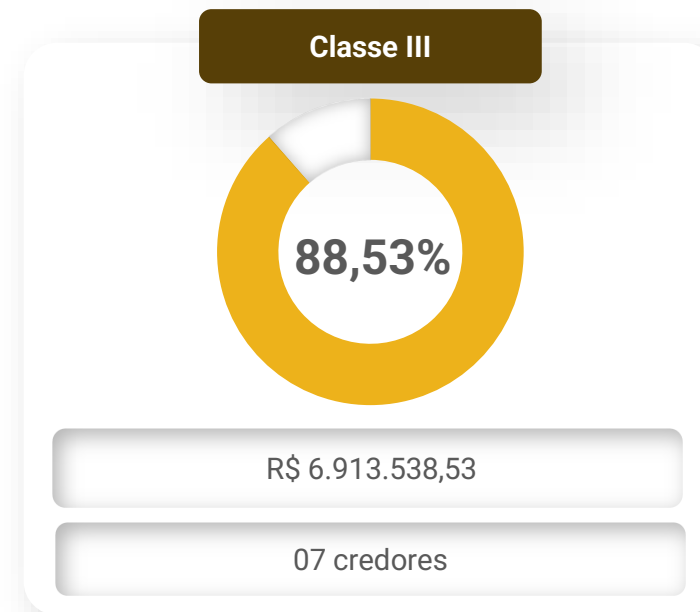
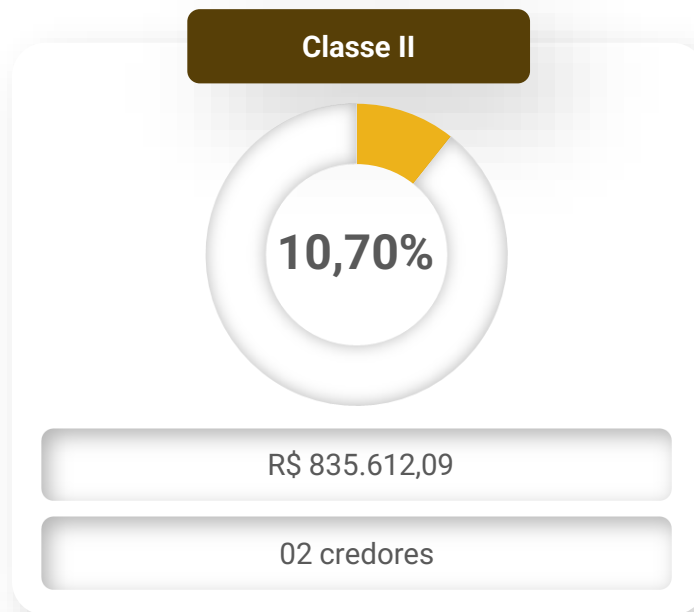
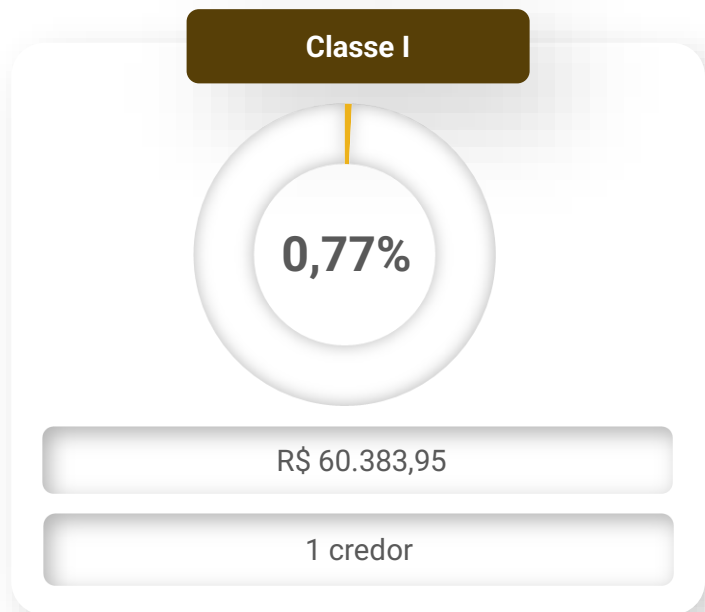

### Principais credores

- Cooperativa De Crédito, Poupança E Investimento Região Dos Altos Da Serra – Sicredi - Classe III - R\$ 3.019.811,06
- Taló 1 Fundo De Investimento Em direitos Creditórios - Classe III - R\$ 1.704.020,16
- Banco Do Estado Do Rio Grande Do Sul S.A. - Classe II - R\$ 633.922,92
- Yara Fertilizantes - Classe III - R\$ 603.774,00
- Banco Do Estado Do Rio Grande Do Sul S.A. - Classe III - R\$ 526.079,32
- Banco Do Brasil S.A. - Classe III - R\$ 490.789,84

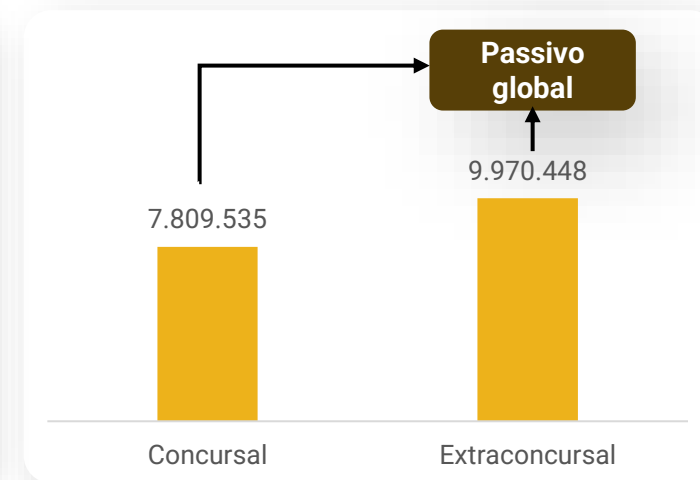



# ENDIVIDAMENTO – PASSIVO EXTRACONCURSAL

## Passivo Extraconcursal



Considerando o balancete encaminhado e desconsiderando os valores já arrolados na recuperação judicial, procedeu-se ao levantamento do passivo extraconcursal, com base exclusivamente nas informações contábeis apresentadas pela Recuperanda. O objetivo desta análise é demonstrar a composição, evolução e riscos associados às obrigações que não se submetem aos efeitos da recuperação judicial, permitindo o adequado acompanhamento da sustentabilidade operacional e financeira.

**Empréstimos e financiamentos:** o saldo em balancete totalizou R\$ 13,5 milhões, sendo R\$ 6,5 milhões concursais e R\$ 8,8 milhões classificados como extraconcursais após análise individual por credor. Entretanto, apenas R\$ 494,2 mil possuem comprovação documental de natureza extraconcursal, referentes a contrato com o Banco CNH (retroescavadeira com alienação fiduciária) e à Cédula Rural/Finame nº B81830252-4. Os demais valores carecem de documentação, motivo pelo qual esta Administração Judicial ressalva a fidedignidade da rubrica até a devida comprovação (art. 22, II, Lei 11.101/2005). Os principais saldos extraconcursais concentram-se no Banco do Brasil (R\$ 6,5 milhões), Sicredi (R\$ 711,8 mil) e Banco CNH (R\$ 604,1 mil). Em janeiro, a rubrica apresentou acréscimo de R\$ 47,4 mil, decorrente de juros e utilização de limite junto ao Banco do Brasil (R\$ 26,5 mil), além de empréstimos tomados com Jocelia (R\$ 10,2 mil) e Maria Clara (R\$ 10,7 mil).

**Fornecedores:** o saldo registrado na rubrica refere-se, majoritariamente à Oleoplan (R\$ 246,5 mil), Paulo Roberto Teixeira (R\$ 300 mil) e Miagro Comércio (R\$ 40 mil), conforme demonstrado no balancete. A Recuperanda esclareceu que o saldo em aberto corresponde a realidade, estando todos em dia. Os valores arrolados na Recuperação Judicial, não constam no balancete da empresa.

**Contas a pagar:** engloba consórcios (R\$ 568,5 mil) e cartão de crédito (R\$ 1,2 mil). Em resposta a questionamento desta Administração Judicial, a Recuperanda esclareceu que o valor do consórcio se refere a trator adquirido, ainda ativo, contudo sem a apresentação de informações pormenorizadas ou documentação comprobatória que permita validar integralmente o saldo registrado, motivo pelo qual se mantém ressalva quanto à fidedignidade da rubrica até que sejam apresentados os elementos necessários à sua adequada verificação. Destaca-se que as faturas do cartão de crédito estão em dia, conforme informado pela empresa e que engloba despesas pessoais e operacionais.

**Adiantamento de terceiros:** compreende adiantamentos de vendas ainda sem emissão de nota fiscal, venda de bens usados e empréstimos informais realizados por terceiros, estes últimos sem contrato apresentado e com previsão de quitação apenas na Safra 2026 .





# DILIGÊNCIAS NOS ESTABELECIMENTOS DA RECUPERANDA

No dia 06 de março de 2026, reuniram-se, de forma virtual, representantes do produtor rural e da Administração Judicial, com o objetivo de atualizar as informações operacionais da Recuperanda.

Conforme informado pelo sócio, a colheita do trigo realizada no final de 2025 praticamente atendeu às expectativas, tendo ficado apenas poucas sacas abaixo do inicialmente projetado, sendo considerada satisfatória. No momento, a principal preocupação está relacionada à cultura da soja. Na primeira área plantada, a expectativa inicial era de colher entre 50 e 60 sacas por hectare, contudo, em razão das condições climáticas adversas, a estimativa atual foi reduzida para aproximadamente 30 a 40 sacas por hectare. Ainda segundo relatado, a colheita, que inicialmente estava prevista para ocorrer entre o final de abril e o início de maio, deverá ser antecipada para o final de março.

A principal dificuldade enfrentada pela empresa no período refere-se à seca climática, que impactou diretamente a produtividade das lavouras.

Quanto à geração de caixa, foi informado que atualmente a operação não está gerando recursos suficientes para custear integralmente as atividades. Assim, o produtor tem se financiado por meio de empréstimos de familiares e pela realização de compras a prazo junto a fornecedores, com previsão de pagamento no período da colheita. Também relataram contar com um parceiro específico, com fornecimento vinculado à safra.

Em relação às contas bancárias utilizadas na operação, foi informado que deixaram de utilizar conta bancária em nome de Maristela, esposa do produtor rural. Contudo, relataram que, em seu Imposto de Renda, passarão a constar operações vinculadas à atividade do produtor rural em recuperação judicial.

Sobre os bens e ativos, foi informado que a situação permanece inalterada em relação à última visita, não tendo ocorrido vendas, permanecendo todos os bens em utilização na atividade.

Quanto à situação tributária, informaram não haver pendências, estando os tributos correntes regularizados.

Por fim, foi informado que a empresa não possui funcionários registrados no momento.





# DILIGÊNCIAS NOS ESTABELECIMENTOS DA RECUPERANDA

Imagens capturadas no dia 06/03/2026:

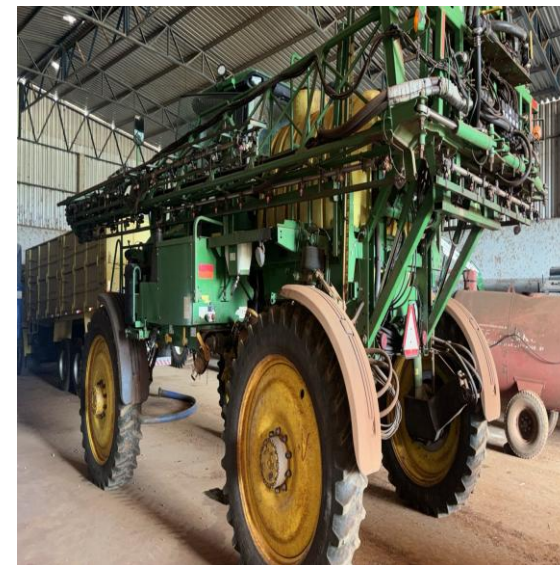

# PROPOSTA DE PAGAMENTO DO PLANO

CONDIÇÕES DO PLANO									
CLASSE	SUBCLASSE	VALOR RJ	DESÁGIO	CARÊNCIA	Nº PARCELAS	PERIODICIDADE	CORREÇÃO	VALOR APÓS DESÁGIO	OBSERVAÇÃO DA ADMINISTRAÇÃO JUDICIAL
Classe I - Trabalhistas	-	60.383,95	-	-	12	mensal	Índices da JT	60.383,95	O modificativo passou a prever pagamento integral em até 12 meses contados da homologação do Plano, em parcelas mensais proporcionais (1/12), admitindo-se quitação antecipada se houver disponibilidade financeira, em conformidade com o art. 54 da LRF.
Classe II - Garantia Real	-	835.612,09	Não definido	Não definida	Não definido	anual	Não definida	835.612,09	O Plano não fixa deságio, carência, número de parcelas ou índice de correção. Estabelece apenas que os pagamentos serão anuais, compatibilizados com o fluxo de caixa da atividade rural, preservadas as garantias, nos termos dos arts. 47 e 49 da LRF.
Classe III - Quirografários	SICREDI	3.032.048,72	85%	18 meses	15	anual	TR + 1% a.a.	454.807,31	O crédito do Sicredi possui prioridade em razão de garantia real sobre imóvel rural. Após cada amortização anual, aplica-se desconto adicional de 20% sobre o saldo remanescente, com previsão de quitação entre 2052 e 2053.
	DEMAIS	3.881.489,81	85%	18 meses	15	anual	TR + 1% a.a.	582.223,47	Os credores quirografários receberão pagamentos proporcionais e lineares, vinculados ao saldo líquido anual da atividade rural, com aplicação de desconto adicional de 20% sobre o saldo após cada pagamento, com quitação projetada até 2052/2053.
Classe IV - ME/EPP	-	-	Não definido	12 meses	5	anual	TR + 1% a.a.	-	Embora não haja credores habilitados, o modificativo prevê carência de 12 meses a partir da homologação, pagamento em parcelas anuais por 5 anos e atualização pela TR acrescida de juros simples de 1% a.a., assegurando segurança jurídica para habilitações supervenientes.
<b>TOTAL</b>		<b>7.809.534,57</b>						<b>1.933.026,82</b>	

*O presente Relatório Mensal de Atividades contempla as disposições do Plano Modificativo de Recuperação Judicial. Registra-se que a Classe III – Credores Quirografários não foi objeto de modificativo, permanecendo integralmente vigentes as condições previstas no Plano original, sem alteração de deságio, prazos, carência, periodicidade ou forma de amortização.*



# ANEXOS

1

Demonstrações contábeis – janeiro/2026

2

Livro Caixa Produtor Rural – janeiro/2026

3

Avaliação do imobilizado

BALANCETE

Código	Classificação	Descrição da conta	Saldo Anterior	Débito	Crédito	Saldo Atual
<b>1</b>	<b>1</b>	<b>ATIVO</b>	<b>3.045.872,76D</b>	<b>533.816,64</b>	<b>311.299,91</b>	<b>3.268.389,49D</b>
<b>2</b>	<b>1.1</b>	<b>ATIVO CIRCULANTE</b>	<b>180.360,70D</b>	<b>53.516,64</b>	<b>207.008,91</b>	<b>26.868,43D</b>
<b>3</b>	<b>1.1.1</b>	<b>DISPONÍVEL</b>	<b>180.360,70D</b>	<b>31.516,64</b>	<b>207.008,91</b>	<b>4.868,43D</b>
<b>7</b>	<b>1.1.1.02</b>	<b>BANCOS CONTA MOVIMENTO</b>	<b>180.360,70D</b>	<b>31.516,64</b>	<b>207.008,91</b>	<b>4.868,43D</b>
8	1.1.1.02.001	BANCO DO BRASIL NELSON 34075-8	0,00	26.516,64	26.516,64	0,00
9	1.1.1.02.002	SICREDI MARISTELA 80924-1	11,92D	0,00	0,00	11,92D
586	1.1.1.02.003	BANCO C6 CC Nº 400062160 PJ	77,25D	0,00	0,00	77,25D
620	1.1.1.02.004	BANCO C6 CC Nº 400075660 PF	180.271,53D	5.000,00	180.492,27	4.779,26D
<b>18</b>	<b>1.1.3</b>	<b>OUTROS CRÉDITOS</b>	<b>0,00</b>	<b>22.000,00</b>	<b>0,00</b>	<b>22.000,00D</b>
<b>23</b>	<b>1.1.3.05</b>	<b>ADIANTAMENTOS A FORNECEDORES</b>	<b>0,00</b>	<b>22.000,00</b>	<b>0,00</b>	<b>22.000,00D</b>
649	1.1.3.05.001	JOAO DEMTRIO SANTINI	0,00	22.000,00	0,00	22.000,00D
<b>501</b>	<b>1.2</b>	<b>ATIVO NÃO-CIRCULANTE</b>	<b>2.865.512,06D</b>	<b>480.300,00</b>	<b>104.291,00</b>	<b>3.241.521,06D</b>
<b>76</b>	<b>1.2.2</b>	<b>OUTROS CRÉDITOS</b>	<b>175.622,26D</b>	<b>3.800,00</b>	<b>0,00</b>	<b>179.422,26D</b>
<b>80</b>	<b>1.2.2.04</b>	<b>SÓCIOS, ADMINISTRADORES E PESSOAS LIGADA</b>	<b>131.682,90D</b>	<b>3.800,00</b>	<b>0,00</b>	<b>135.482,90D</b>
579	1.2.2.04.001	ADIANTAMENTO PARA SOCIOS	131.682,90D	3.800,00	0,00	135.482,90D
<b>81</b>	<b>1.2.2.05</b>	<b>APLICAÇÕES FINANCEIRAS</b>	<b>43.939,36D</b>	<b>0,00</b>	<b>0,00</b>	<b>43.939,36D</b>
595	1.2.2.05.001	CONTA CAPITAL BANCO SICREDI CC N º 27207-8 NELSON	42.907,62D	0,00	0,00	42.907,62D
594	1.2.2.05.002	CONTA CAPITAL BANCO SICREDI CC Nº 80924-1 MARISTEL	1.031,74D	0,00	0,00	1.031,74D
<b>111</b>	<b>1.2.4</b>	<b>IMOBILIZADO</b>	<b>2.689.889,80D</b>	<b>476.500,00</b>	<b>104.291,00</b>	<b>3.062.098,80D</b>
<b>112</b>	<b>1.2.4.01</b>	<b>IMÓVEIS</b>	<b>270.269,80D</b>	<b>0,00</b>	<b>0,00</b>	<b>270.269,80D</b>
113	1.2.4.01.001	IMOVEL RURAL	270.269,80D	0,00	0,00	270.269,80D
<b>118</b>	<b>1.2.4.03</b>	<b>MÁQUINAS, EQUIPAMENTOS E FERRAMENTAS</b>	<b>2.219.329,00D</b>	<b>476.500,00</b>	<b>0,00</b>	<b>2.695.829,00D</b>
119	1.2.4.03.001	MÁQUINAS E EQUIPAMENTOS	2.219.329,00D	476.500,00	0,00	2.695.829,00D
<b>120</b>	<b>1.2.4.04</b>	<b>VEÍCULOS</b>	<b>200.291,00D</b>	<b>0,00</b>	<b>104.291,00</b>	<b>96.000,00D</b>
121	1.2.4.04.001	VEÍCULOS	200.291,00D	0,00	104.291,00	96.000,00D
<b>149</b>	<b>2</b>	<b>PASSIVO</b>	<b>2.846.734,85C</b>	<b>266.306,88</b>	<b>615.746,52</b>	<b>3.196.174,49C</b>
<b>150</b>	<b>2.1</b>	<b>PASSIVO CIRCULANTE</b>	<b>14.352.872,31C</b>	<b>162.015,88</b>	<b>499.246,52</b>	<b>14.690.102,95C</b>
<b>382</b>	<b>2.1.1</b>	<b>EMPRÉSTIMOS E FINANCIAMENTOS</b>	<b>13.486.216,15C</b>	<b>0,00</b>	<b>47.485,04</b>	<b>13.533.701,19C</b>
<b>151</b>	<b>2.1.1.01</b>	<b>EMPRÉSTIMOS</b>	<b>13.473.616,15C</b>	<b>0,00</b>	<b>47.485,04</b>	<b>13.521.101,19C</b>
603	2.1.1.01.0001	BANCO CNH OP 2264998 CDC RURAL	150.825,80C	0,00	0,00	150.825,80C
604	2.1.1.01.0001	BANCO CNH OP 2266600 INDUSTRIAL CAPITAL S/A	453.328,92C	0,00	0,00	453.328,92C
605	2.1.1.01.0001	BANCO DE LAGE LANDEN S/A OP 747576-000-7	434.056,55C	0,00	0,00	434.056,55C
560	2.1.1.01.0001	BANRISUL OP 105709927 CUSTEIO OPERAÇÃO	600.692,82C	0,00	0,00	600.692,82C
559	2.1.1.01.0001	BANRISUL OP 106504229 PROAGRO TRADICIONAL OPERAÇ	255.448,69C	0,00	0,00	255.448,69C
558	2.1.1.01.0001	BANRISUL OP 115504649 MODERFROTA BANRISUL OPERAÇ	127.985,26C	0,00	0,00	127.985,26C
562	2.1.1.01.0001	BB AGROPECUARIO OP 004012915 COMERCIALIZA	242.427,09C	0,00	0,00	242.427,09C
548	2.1.1.01.0001	BB INVEST AGROPECUARIO OP 40/12585	198.461,43C	0,00	0,00	198.461,43C
553	2.1.1.01.0001	BB OP 000577335 CEDULA DE PRODUTO RURAL	653.560,49C	0,00	0,00	653.560,49C
602	2.1.1.01.0001	BB OP 000577886 CPR- CEDULA DE PRODUTO RURAL	556.494,18C	0,00	0,00	556.494,18C
552	2.1.1.01.0001	BB OP 000578119 CEDULA DE PRODUTO RURAL	289.408,62C	0,00	0,00	289.408,62C
550	2.1.1.01.0001	BB OP 000581347 CEDULA DE PRODUTOR	53.417,37C	0,00	0,00	53.417,37C
551	2.1.1.01.0001	BB OP 000585653 CEDULA DE PRODUTO RURAL	189.913,34C	0,00	0,00	189.913,34C
599	2.1.1.01.0001	BB OP 004012662 INVEST AGROPECUARIO	235.111,99C	0,00	0,00	235.111,99C
598	2.1.1.01.0001	BB OP 004012757 INVEST AGROPECUARIO	889.732,82C	0,00	0,00	889.732,82C
597	2.1.1.01.0001	BB OP 004012772 INVEST AGROPECUARIO	300.130,18C	0,00	0,00	300.130,18C
542	2.1.1.01.0001	BB OP 004012830 INVEST AGROPECUÁRIO	1.203.373,37C	0,00	0,00	1.203.373,37C
544	2.1.1.01.0001	BB OP 004012910 CUSTEIO AGROPECUARIO	267.723,40C	0,00	0,00	267.723,40C
543	2.1.1.01.0001	BB OP 004012963 CUSTEIO AGROPECUARIO	326.017,63C	0,00	0,00	326.017,63C
546	2.1.1.01.0001	BB OP 017015862 INVEST AGROPECUARIO	495.615,66C	0,00	0,00	495.615,66C
545	2.1.1.01.0001	BB OP 017016176 CUSTEIO AGROPECUARIO	303.294,00C	0,00	0,00	303.294,00C
547	2.1.1.01.0001	BB OP 01716176 CUSTEIO AGROPECUARIO	802.618,92C	0,00	0,00	802.618,92C
583	2.1.1.01.0001	CHEQUE ESPECIAL BB CC Nº 34075-8 NELSON	224.410,58C	0,00	26.516,64	250.927,22C
592	2.1.1.01.0001	EMPRESTIMO JOCELIA DA SILVA	85.100,00C	0,00	10.254,40	95.354,40C
589	2.1.1.01.0001	EMPRESTIMO MARIA CLARA	0,00	0,00	10.714,00	10.714,00C
554	2.1.1.01.0001	EMPRESTIMOS DE TERCEIROS	388.587,15C	0,00	0,00	388.587,15C
601	2.1.1.01.0001	SICREDI OP 418202938 INVEST AGR/PEC	215.847,33C	0,00	0,00	215.847,33C
556	2.1.1.01.0001	SICREDI OP 8800255980 MODERFROTA	83.888,31C	0,00	0,00	83.888,31C
557	2.1.1.01.0001	SICREDI OP 8900109657 MODERFROTA NOVOS	26.064,76C	0,00	0,00	26.064,76C
152	2.1.1.01.0001	SICREDI OP C318204335 PRONAMP CUST AGR POUP PRE CI	1.028.903,64C	0,00	0,00	1.028.903,64C
555	2.1.1.01.0001	SICREDI OP C418307322 PRC RENEGOCIAÇÃO PF	2.389.185,95C	0,00	0,00	2.389.185,95C
639	2.1.1.01.001	EMPRESTIMO MARCILEI PINTO ROVEDA	1.989,90C	0,00	0,00	1.989,90C
<b>157</b>	<b>2.1.1.05</b>	<b>ADIANTAMENTO DE TERCEIROS</b>	<b>12.600,00C</b>	<b>0,00</b>	<b>0,00</b>	<b>12.600,00C</b>
533	2.1.1.05.001	ADIANTAMENTO DE TERCEIROS	1.600,00C	0,00	0,00	1.600,00C
593	2.1.1.05.001	ADIANTAMENTO DEMETRIO DIAS	11.000,00C	0,00	0,00	11.000,00C
<b>164</b>	<b>2.1.3</b>	<b>FORNECEDORES</b>	<b>286.656,00C</b>	<b>151.761,48</b>	<b>451.761,48</b>	<b>586.656,00C</b>
<b>165</b>	<b>2.1.3.01</b>	<b>FORNECEDORES</b>	<b>286.656,00C</b>	<b>151.761,48</b>	<b>451.761,48</b>	<b>586.656,00C</b>
614	2.1.3.01.0001	ABASTECEDORA MONDADORI LTDA	0,00	108,01	108,01	0,00
631	2.1.3.01.0001	ATUAR LOGISTICA E TRANSPORTE ME	0,00	70.000,08	70.000,08	0,00
617	2.1.3.01.0001	CONFEITARIA MUITOS CAPOES LTDA	0,00	270,00	270,00	0,00
625	2.1.3.01.0001	JMS COM DE PARAFUSOS LTDA	0,00	4.000,00	4.000,00	0,00
630	2.1.3.01.0001	MAURICIO RIBEIRO DO PILAR 02580871020	0,00	6.470,00	6.470,00	0,00
577	2.1.3.01.0001	MECANICA DEON LTDA	146,00C	0,00	0,00	146,00C

BALANCETE

Código	Classificação	Descrição da conta	Saldo Anterior	Débito	Crédito	Saldo Atual
568	2.1.3.01.0001	MIAGRO COMERCIO E REPRESENTACOES LTDA	40.000,00C	2.466,49	2.466,49	40.000,00C
573	2.1.3.01.0001	MOTTA MATERIAIS DE CONSTRUCAO LTDA	0,00	318,00	318,00	0,00
578	2.1.3.01.0001	OLEOPLAN S.A.	246.510,00C	0,00	0,00	246.510,00C
570	2.1.3.01.0001	RAFAEL DA SILVA ABREU - EPP	0,00	301,00	301,00	0,00
574	2.1.3.01.0001	SLC MAQUINAS LTDA	0,00	1.760,00	1.760,00	0,00
643	2.1.3.01.0001	ZC MATERIAIS DE CONSTRUÇÃO LTDA	0,00	490,90	490,90	0,00
644	2.1.3.01.0003	ROTON COMERCIO DE RADIADORES LTDA ME	0,00	720,00	720,00	0,00
646	2.1.3.01.0004	BIZOTTO & BIZOTTO MECANICA E AUTO PECAS LTDA	0,00	4.758,00	4.758,00	0,00
647	2.1.3.01.0005	FRACASSO MAZUCCO RESTAURANTE LTDA	0,00	99,00	99,00	0,00
648	2.1.3.01.0006	PAULO ROBERTO TEIZEIRA BITTENCOURT	0,00	60.000,00	360.000,00	300.000,00C
<b>200</b>	<b>2.1.6</b>	<b>OUTRAS OBRIGAÇÕES</b>	<b>580.000,16C</b>	<b>10.254,40</b>	<b>0,00</b>	<b>569.745,76C</b>
<b>202</b>	<b>2.1.6.02</b>	<b>CONTAS A PAGAR</b>	<b>568.514,00C</b>	<b>0,00</b>	<b>0,00</b>	<b>568.514,00C</b>
563	2.1.6.02.001	CONSORCIOS A PAGAR	568.514,00C	0,00	0,00	568.514,00C
<b>206</b>	<b>2.1.6.06</b>	<b>OUTRAS OBRIGAÇÕES</b>	<b>11.486,16C</b>	<b>10.254,40</b>	<b>0,00</b>	<b>1.231,76C</b>
611	2.1.6.06.001	CARTÃO DE CREDITO A PAGAR	11.486,16C	10.254,40	0,00	1.231,76C
<b>242</b>	<b>2.3</b>	<b>PATRIMÔNIO LÍQUIDO</b>	<b>11.506.137,46D</b>	<b>104.291,00</b>	<b>116.500,00</b>	<b>11.493.928,46D</b>
<b>264</b>	<b>2.3.5</b>	<b>LUCROS OU PREJUÍZOS ACUMULADOS</b>	<b>9.494.067,74D</b>	<b>0,00</b>	<b>0,00</b>	<b>9.494.067,74D</b>
<b>265</b>	<b>2.3.5.01</b>	<b>LUCROS OU PREJUÍZOS ACUMULADOS</b>	<b>9.494.067,74D</b>	<b>0,00</b>	<b>0,00</b>	<b>9.494.067,74D</b>
266	2.3.5.01.001	LUCROS PERÍODO	63.892,15C	0,00	0,00	63.892,15C
523	2.3.5.01.005	(-) PREJUÍZOS ACUMULADOS	197.794,74D	0,00	0,00	197.794,74D
564	2.3.5.01.006	RESULTADOS ACUMULADOS	1.343,17D	0,00	0,00	1.343,17D
565	2.3.5.01.007	RESULTADOS ACUMULADOS BALANÇO DE ABERTURA	9.358.821,98D	0,00	0,00	9.358.821,98D
<b>580</b>	<b>2.3.6</b>	<b>AJUSTE DE EXERCICIOS ANTERIORES</b>	<b>2.012.069,72D</b>	<b>104.291,00</b>	<b>116.500,00</b>	<b>1.999.860,72D</b>
<b>581</b>	<b>2.3.6.01</b>	<b>AJUSTE DE EXERCICIOS ANTERIORES</b>	<b>2.012.069,72D</b>	<b>104.291,00</b>	<b>116.500,00</b>	<b>1.999.860,72D</b>
582	2.3.6.01.001	CORRECOES DE PERIODOS ANTERIORES	2.012.069,72D	104.291,00	116.500,00	1.999.860,72D
<b>269</b>	<b>3</b>	<b>CONTAS DE RESULTADOS - CUSTOS E DESPESAS</b>	<b>0,00</b>	<b>126.922,99</b>	<b>0,00</b>	<b>126.922,99D</b>
<b>500</b>	<b>3.1</b>	<b>CUSTOS</b>	<b>0,00</b>	<b>77.777,96</b>	<b>0,00</b>	<b>77.777,96D</b>
<b>283</b>	<b>3.1.2</b>	<b>CUSTOS INDIRETOS DE PRODUÇÃO</b>	<b>0,00</b>	<b>238,88</b>	<b>0,00</b>	<b>238,88D</b>
<b>290</b>	<b>3.1.2.07</b>	<b>COMBUSTÍVEIS E ENERGIA ELÉTRICA</b>	<b>0,00</b>	<b>238,88</b>	<b>0,00</b>	<b>238,88D</b>
292	3.1.2.07.001	COMBUSTÍVEL	0,00	238,88	0,00	238,88D
<b>462</b>	<b>3.1.5</b>	<b>CUSTOS DOS PRODUTOS VENDIDOS</b>	<b>0,00</b>	<b>77.539,08</b>	<b>0,00</b>	<b>77.539,08D</b>
<b>463</b>	<b>3.1.5.01</b>	<b>CUSTOS DOS PRODUTOS VENDIDOS</b>	<b>0,00</b>	<b>77.539,08</b>	<b>0,00</b>	<b>77.539,08D</b>
567	3.1.5.01.002	FERTILIZANTES	0,00	70.000,08	0,00	70.000,08D
575	3.1.5.01.003	MANUTENÇÃO DE MAQUINAS E EQUIPAMENTOS	0,00	7.539,00	0,00	7.539,00D
<b>295</b>	<b>3.2</b>	<b>DESPESAS OPERACIONAIS</b>	<b>0,00</b>	<b>49.145,03</b>	<b>0,00</b>	<b>49.145,03D</b>
<b>296</b>	<b>3.2.1</b>	<b>DESPESAS COM VENDAS</b>	<b>0,00</b>	<b>13.745,39</b>	<b>0,00</b>	<b>13.745,39D</b>
<b>319</b>	<b>3.2.1.06</b>	<b>DESPESAS GERAIS</b>	<b>0,00</b>	<b>13.745,39</b>	<b>0,00</b>	<b>13.745,39D</b>
321	3.2.1.06.002	MANUTENÇÃO E REPARO	0,00	13.745,39	0,00	13.745,39D
<b>329</b>	<b>3.2.2</b>	<b>DESPESAS ADMINISTRATIVAS</b>	<b>0,00</b>	<b>35.399,64</b>	<b>0,00</b>	<b>35.399,64D</b>
<b>330</b>	<b>3.2.2.01</b>	<b>DESPESAS COM PESSOAL</b>	<b>0,00</b>	<b>369,00</b>	<b>0,00</b>	<b>369,00D</b>
521	3.2.2.01.012	DESPESAS COM ALIMENTAÇÃO	0,00	369,00	0,00	369,00D
<b>353</b>	<b>3.2.2.04</b>	<b>DESPESAS GERAIS</b>	<b>0,00</b>	<b>8.514,00</b>	<b>0,00</b>	<b>8.514,00D</b>
362	3.2.2.04.009	SERVIÇOS PRESTADOS POR TERCEIROS	0,00	2.800,00	0,00	2.800,00D
365	3.2.2.04.012	DESPESAS LEGAIS E JUDICIAIS	0,00	5.714,00	0,00	5.714,00D
<b>367</b>	<b>3.2.2.05</b>	<b>DESPESAS FINANCEIRAS</b>	<b>0,00</b>	<b>26.516,64</b>	<b>0,00</b>	<b>26.516,64D</b>
374	3.2.2.05.007	JUROS E COMISSÕES BANCÁRIAS	0,00	26.516,64	0,00	26.516,64D
<b>402</b>	<b>4</b>	<b>CONTAS DE RESULTADO - RECEITAS</b>	<b>0,00</b>	<b>0,00</b>	<b>0,08</b>	<b>0,08C</b>
<b>403</b>	<b>4.1</b>	<b>RECEITAS OPERACIONAIS</b>	<b>0,00</b>	<b>0,00</b>	<b>0,08</b>	<b>0,08C</b>
<b>430</b>	<b>4.1.3</b>	<b>RECEITAS FINANCEIRAS</b>	<b>0,00</b>	<b>0,00</b>	<b>0,08</b>	<b>0,08C</b>
<b>431</b>	<b>4.1.3.01</b>	<b>JUROS E DESCONTOS</b>	<b>0,00</b>	<b>0,00</b>	<b>0,08</b>	<b>0,08C</b>
434	4.1.3.01.003	DESCONTOS FINANCEIROS OBTIDOS	0,00	0,00	0,08	0,08C
<b>460</b>	<b>5</b>	<b>CONTAS DE APURAÇÃO</b>	<b>199.137,91C</b>	<b>0,00</b>	<b>0,00</b>	<b>199.137,91C</b>
<b>461</b>	<b>5.1</b>	<b>CUSTOS DOS PRODUTOS E SERVIÇOS VENDIDOS</b>	<b>199.137,91C</b>	<b>0,00</b>	<b>0,00</b>	<b>199.137,91C</b>
<b>471</b>	<b>5.1.4</b>	<b>APURAÇÃO DO RESULTADO DO EXERCÍCIO</b>	<b>199.137,91C</b>	<b>0,00</b>	<b>0,00</b>	<b>199.137,91C</b>
<b>472</b>	<b>5.1.4.01</b>	<b>APURAÇÃO DO RESULTADO DO EXERCÍCIO</b>	<b>199.137,91C</b>	<b>0,00</b>	<b>0,00</b>	<b>199.137,91C</b>

**BALANCETE**

Código	Classificação	Descrição da conta	Saldo Anterior	Débito	Crédito	Saldo Atual
--------	---------------	--------------------	----------------	--------	---------	-------------

473	5.1.4.01.001	RESULTADO DO EXERCÍCIO	199.137,91C	0,00	0,00	199.137,91C
-----	--------------	------------------------	-------------	------	------	-------------

**RESUMO DO BALANCETE**

ATIVO	3.045.872,76D	533.816,64	311.299,91	3.268.389,49D
PASSIVO	2.846.734,85C	266.306,88	615.746,52	3.196.174,49C
CONTAS DE RESULTADOS - CUSTOS E DESPESAS	0,00	126.922,99	0,00	126.922,99D
CONTAS DE RESULTADO - RECEITAS	0,00	0,00	0,08	0,08C
CONTAS DE APURAÇÃO	199.137,91C	0,00	0,00	199.137,91C
PATRIMÔNIO LÍQUIDO	11.506.137,46D	104.291,00	116.500,00	11.493.928,46D

CONTAS DEVEDORAS	2.846.734,85D	660.739,63	311.299,91	3.196.174,57D
CONTAS CREDORAS	8.659.402,61D	370.597,88	732.246,60	8.297.753,89D

RESULTADO DO MES	0,00	126.922,99	0,08	126.922,91D
RESULTADO DO EXERCÍCIO	0,00	126.922,99	0,08	126.922,91D

Assinado de forma digital por 59 807 704 NELSON LUIS PINTO ROVEDA EM RECUPERACA:59807704000113  
Dados: 2026.02.18 17:38:56 -03'00'

NELSON LUIS PINTO ROVEDA

CPF: 002.509.150-65

Assinado de forma digital por ANDERSON AGUIAR VIEIRA:00366663003  
Dados: 2026.02.18 17:41:56 -03'00'

ANDERSON AGUIAR VIEIRA  
Reg. no CRC - RS RS08606004  
CPF: 003.666.630-03

**DEMONSTRAÇÃO DO RESULTADO DO EXERCÍCIO EM 31/01/2026**

Descrição	Saldo Atual
<b>RECEITA LÍQUIDA</b>	<b>0,00</b>
<b>CMV</b>	<b>(91.523,35)</b>
COMBUSTÍVEL	(238,88)
FERTILIZANTES	(70.000,08)
MANUTENÇÃO DE MAQUINAS E EQUIPAMENTOS	(7.539,00)
MANUTENÇÃO E REPARO	(13.745,39)
<b>LUCRO BRUTO</b>	<b>(91.523,35)</b>
<b>DESPESAS OPERACIONAIS</b>	<b>0,00</b>
<b>DESPESAS ADMINISTRATIVAS</b>	<b>(35.399,64)</b>
DESPESAS COM ALIMENTAÇÃO	(369,00)
SERVIÇOS PRESTADOS POR TERCEIROS	(2.800,00)
DESPESAS LEGAIS E JUDICIAIS	(5.714,00)
JUROS E COMISSÕES BANCÁRIAS	(26.516,64)
<b>RESULTADO FINANCEIRO</b>	<b>0,08</b>
<b>RECEITAS FINANCEIRAS</b>	<b>0,08</b>
DESCONTOS FINANCEIROS OBTIDOS	0,08
<b>RESULTADO OPERACIONAL</b>	<b>(126.922,91)</b>
<b>RESULTADO ANTES DO IR E CSL</b>	<b>(126.922,91)</b>
<b>PREJÚÍZO DO EXERCÍCIO</b>	<b>(126.922,91)</b>

59 807 704 NELSON LUIS PINTO ROVEDA EM RECUPERACAO:59807704000113  
113  
Assinado de forma digital por 59 807 704 NELSON LUIS PINTO ROVEDA EM RECUPERACAO:59807704000113  
Dados: 2026.02.18 17:39:45 -03'00'

ANDERSON AGUIAR VIEIRA:00366663003  
Assinado de forma digital por ANDERSON AGUIAR VIEIRA:00366663003  
Dados: 2026.02.18 17:41:30 -03'00'

NELSON LUIS PINTO ROVEDA

ANDERSON AGUIAR VIEIRA  
Reg. no CRC - RS RS08606004  
CPF: 003.666.630-03

CPF: 002.509.150-65

**MOVIMENTO DO CAIXA**

Data	Histórico	Contrapartida	Entradas	Saídas
02/01/2026				
	VALOR REF PAGAMENTO DIARISTA CFE EXTRATO	362 SERVIÇOS PRESTADOS POR TERCEIROS		1.800,00
			Total do dia:	0,00
				1.800,00
05/01/2026				
	PAGAMENTO NF 78803 RAFAEL DA SILVA ABREU - EPP	570 RAFAEL DA SILVA ABREU - EPP		265,00
	PAGAMENTO NF 10293 CONFEITARIA MUITOS CAPOES LTDA	617 CONFEITARIA MUITOS CAPOES LTDA		270,00
	PAGAMENTO NF 64500550 JOAO DEMETRIO SANTINI	649 JOAO DEMTRIO SANTINI		22.000,00
			Total do dia:	0,00
				22.535,00
06/01/2026				
	PAGAMENTO NF 20493 SLC MAQUINAS LTDA	574 SLC MAQUINAS LTDA		1.760,00
			Total do dia:	0,00
				1.760,00
07/01/2026				
	PAGAMENTO NF 3394 BIZOTTO & BIZOTTO MECANICA E AUTO PECAS LTDA	646 BIZOTTO & BIZOTTO MECANICA E AUTO		4.758,00
	VALOR REF COMPRA DE COLHEITADEIRA NEW HOOLAND - MODELO TC 59 - 2023, CHASSI 18029- NOTA FISCAL 18029, EQUIPADA COM UMA PLATAFORMA DE CORTE NH, PL23 PÉS A PAULO ROBERTO TEIXEIRA BITTENCOURT EFETUADO EM PARC. 01/04	648 PAULO ROBERTO TEIZEIRA BITTENCOUR		40.000,00
			Total do dia:	0,00
				44.758,00
08/01/2026				
	PAGAMENTO NF 132 MAURICIO RIBEIRO DO PILAR 02580871020	630 MAURICIO RIBEIRO DO PILAR 025808710		6.470,00
	VALOR REF COMPRA DE COLHEITADEIRA NEW HOOLAND - MODELO TC 59 - 2023, CHASSI 18029- NOTA FISCAL 18029, EQUIPADA COM UMA PLATAFORMA DE CORTE NH, PL23 PÉS A PAULO ROBERTO TEIXEIRA BITTENCOURT EFETUADO EM PARC. 01/04	648 PAULO ROBERTO TEIZEIRA BITTENCOUR		20.000,00
			Total do dia:	0,00
				26.470,00
10/01/2026				
	VALOR REF PAGAMENTO CFE EXTRATO	579 ADIANTAMENTO PARA SOCIOS		3.800,00
			Total do dia:	0,00
				3.800,00
11/01/2026				
	PAGAMENTO NF 49082 ABASTECEDORA MONDADORI LTDA	614 ABASTECEDORA MONDADORI LTDA		108,01
			Total do dia:	0,00
				108,01
12/01/2026				
	VALOR REF JUROS BANCARIOS SALDO DEVEDOR CFE EXTRATO	374 JUROS E COMISSÕES BANCÁRIAS		26.516,64
	VLR REF NF 881811 SIM REDE DE POSTOS LTDA	292 COMBUSTÍVEL		130,87
			Total do dia:	0,00
				26.647,51
13/01/2026				
	VALOR REF PAGAMENTO DIARISTA CFE EXTRATO	362 SERVIÇOS PRESTADOS POR TERCEIROS		1.000,00
	PAGAMENTO NF 312 ATUAR LOGISTICA E TRANSPORTE ME	631 ATUAR LOGISTICA E TRANSPORTE ME		50.000,00
			Total do dia:	0,00
				51.000,00
14/01/2026				
	PAGAMENTO NF 79065 RAFAEL DA SILVA ABREU - EPP	570 RAFAEL DA SILVA ABREU - EPP		36,00
	PAGAMENTO NF 312 ATUAR LOGISTICA E TRANSPORTE ME	631 ATUAR LOGISTICA E TRANSPORTE ME		20.000,00
			Total do dia:	0,00
				20.036,00
15/01/2026				
	PAGAMENTO NF 6576 JMS COM DE PARAFUSOS LTDA	625 JMS COM DE PARAFUSOS LTDA		4.000,00
			Total do dia:	0,00
				4.000,00
16/01/2026				
	PAGAMENTO NF 381464 MIAGRO COMERCIO E REPRESENTACOES	568 MIAGRO COMERCIO E REPRESENTACOES		483,11
			Total do dia:	0,00
				483,11

**MOVIMENTO DO CAIXA**

Data	Histórico	Contrapartida	Entradas	Saídas
19/01/2026	PAGAMENTO NF 306677 ZC MATERIAIS DE CONSTRUÇÃO LTDA	643 ZC MATERIAIS DE CONSTRUÇÃO LTDA		490,90
		Total do dia:	0,00	490,90
23/01/2026	PAGAMENTO REFERENTE A MOTTA MATERIAIS DE CONSTRUCAO LTDA EM 23/01/2026 NF 1237	573 MOTTA MATERIAIS DE CONSTRUCAO LTI		318,00
		Total do dia:	0,00	318,00
26/01/2026	PAGAMENTO NFSE 30 ROTON COMERCIO DE RADIADORES LTDA ME	644 ROTON COMERCIO DE RADIADORES LTD		720,00
		Total do dia:	0,00	720,00
30/01/2026	VALOR REF RECEBIMENTO CFE EXTRATO	589 EMPRESTIMO MARIA CLARA	5.000,00	
	PAGAMENTO NF 263847 MIAGRO COMERCIO E REPRESENTACOES	568 MIAGRO COMERCIO E REPRESENTACOES		1.983,38
	PAGAMENTO NF 155508 FRACASSO MAZUCCO RESTAURANTE LTDA	647 FRACASSO MAZUCCO RESTAURANTE LTC		99,00
		Total do dia:	5.000,00	2.082,38
31/01/2026	VALOR REF TRANSFERENCIA CONTA LIMITE CFE EXTRATO	583 CHEQUE ESPECIAL BB CC Nº 34075-8 NE	26.516,64	
		Total do dia:	26.516,64	0,00
		Total do Período:	31.516,64	207.008,91
		Saldo anterior:		180.360,70
		Saldo atual:		4.868,43

59 807 704 NELSON LUIS PINTO ROVEDA EM RECUPERACA:59807704000113  
Assinado de forma digital por 59 807 704 NELSON LUIS PINTO ROVEDA EM RECUPERACA:59807704000113  
Dados: 2026.02.18 17:40:05 -03'00'

NELSON LUIS PINTO ROVEDA

CPF: 002.509.150-65

ANDERSON AGUIAR VIEIRA:00366663003  
Assinado de forma digital por ANDERSON AGUIAR VIEIRA:00366663003  
Dados: 2026.02.18 17:41:14 -03'00'

ANDERSON AGUIAR VIEIRA  
Reg. no CRC - RS RS08606004  
CPF: 003.666.630-03

# Livro Caixa da Atividade Rural (Lei nº 9.250/95, art. 18)

BRASIL

Primeiro Lançamento efetuado em: 5 de Janeiro de 2026

## Termo de Abertura

Este livro contém 4 folhas numeradas sequencialmente de 1 a 4 e servirá para o lançamento das receitas e despesas, durante o ano-calendário de 2026, relativos à atividade rural do contribuinte abaixo identificado:

05/01/2026 00:00:00

CPF: 053.826.999-50

Nome: MARISTELA BOEIRA ROVEDA

Endereço: INTERIOR

Nr: S/N

Complemento:

Bairro: ZONA RURAL

Município: Muitos Capões

CEP: 95230000

U.F.: RS

DDD/Telefone:

Nome Moeda: Real

Responsável Contábil

Muitos Capões, 18 de Fevereiro de 2026

# Livro Caixa da Atividade Rural (Lei nº 9.250/95, art. 18)

BRASIL

MARISTELA BOEIRA ROVEDA

18/02/2026 17:24:10

Janeiro de 2026

Saldo Acumulado até o Mês Anterior:

Data	Conta	Entrada	Saída	Saldo
05/01/2026	PEÇAS PARA MANUTENÇÃO DE MÁQUINAS E EQUIPAMENTOS	R\$ 0,00	R\$ -132,50	R\$ -132,50
Despesa ref. à par. 1/1 do(a) NFe 78803 com participante RAFAEL DA SILVA ABREU, lançado(a) como PEÇAS PARA MANUTENÇÃO DE MÁQUINAS E EQUIPAMENTOS na prop. Propriedade NELSON LUIS PINTO ROVEDA.				
05/01/2026	OUTRAS DESPESAS DA ATIVIDADE RURAL	R\$ 0,00	R\$ -135,00	R\$ -267,50
Despesa ref. à par. 1/1 do(a) NFe 10293 com participante CONFEITARIA MUITOS CAPOES LTDA, lançado(a) como OUTRAS DESPESAS DA ATIVIDADE RURAL na prop. Propriedade NELSON LUIS PINTO ROVEDA.				
06/01/2026	CUSTOS DAS BENFEITORIAS E CONSTRUÇÕES (GALPÕES, ESTRADAS, AÇUDE, ETC)	R\$ 0,00	R\$ -880,00	R\$ -1.147,50
Despesa ref. à par. 1/1 do(a) NFe 20493 com participante SLC MAQUINAS LTDA, lançado(a) como CUSTOS DAS BENFEITORIAS E CONSTRUÇÕES (GALPÕES, ESTRADAS, AÇUDE, ETC) na prop. Propriedade NELSON LUIS PINTO ROVEDA.				
07/01/2026	AQUISIÇÃO DE BENS (MÁQUINAS E EQUIPAMENTOS DE USO RURAL)	R\$ 0,00	R\$ -30.000,00	R\$ -31.147,50
Despesa ref. à par. 1/4 do(a) Contrato S/N com participante PAULO ROBERTO TEIXEIRA BITTENCOURT, lançado(a) como AQUISIÇÃO DE BENS (MÁQUINAS E EQUIPAMENTOS DE USO RURAL) na prop. Propriedade NELSON LUIS PINTO ROVEDA.				
07/01/2026	COMBUSTÍVEL E LUBRIFICANTE	R\$ 0,00	R\$ -2.379,00	R\$ -33.526,50
Despesa ref. à par. 1/1 do(a) NFe 3394 com participante BIZOTTO & BIZOTTO MECANICA E AUTO PECAS LTDA, lançado(a) como COMBUSTÍVEL E LUBRIFICANTE na prop. Propriedade NELSON LUIS PINTO ROVEDA.				
08/01/2026	SERVIÇOS DE MANUTENÇÃO E REPAROS DE MÁQUINAS E VEÍCULOS	R\$ 0,00	R\$ -3.235,00	R\$ -36.761,50
Despesa ref. à par. 1/1 do(a) NFe 132 com participante MAURICIO RIBEIRO DO PILAR 02580871020, lançado(a) como SERVIÇOS DE MANUTENÇÃO E REPAROS DE MÁQUINAS E VEÍCULOS na prop. Propriedade NELSON LUIS PINTO ROVEDA.				
11/01/2026	COMBUSTÍVEL E LUBRIFICANTE	R\$ 0,00	R\$ -54,01	R\$ -36.815,50
Despesa ref. à par. 1/1 do(a) NFe 49082 com participante ABASTECEDORA DE COMBUSTIVEIS E.L.G LTDA, lançado(a) como COMBUSTÍVEL E LUBRIFICANTE na prop. Propriedade NELSON LUIS PINTO ROVEDA.				
12/01/2026	COMBUSTÍVEL E LUBRIFICANTE	R\$ 0,00	R\$ -65,44	R\$ -36.880,94
Despesa ref. à par. 1/1 do(a) NFe 881811 com participante SIM REDE DE POSTOS LTDA, lançado(a) como COMBUSTÍVEL E LUBRIFICANTE na prop. Propriedade NELSON LUIS PINTO ROVEDA.				
14/01/2026	PEÇAS PARA MANUTENÇÃO DE MÁQUINAS E EQUIPAMENTOS	R\$ 0,00	R\$ -18,00	R\$ -36.898,94
Despesa ref. à par. 1/1 do(a) NFe 79065 com participante RAFAEL DA SILVA ABREU, lançado(a) como PEÇAS PARA MANUTENÇÃO DE MÁQUINAS E EQUIPAMENTOS na prop. Propriedade NELSON LUIS PINTO ROVEDA.				
14/01/2026	COMPRA DE ADUBO OU FERTILIZANTE	R\$ 0,00	R\$ -35.000,00	R\$ -71.898,94
Despesa ref. à par. 1/1 do(a) NFe 312 com participante ATUAR COMERCIO LOGISTICA E TRANSPORTES LTDA, lançado(a) como COMPRA DE ADUBO OU FERTILIZANTE na prop. Propriedade NELSON LUIS PINTO ROVEDA.				
15/01/2026	CUSTOS DAS BENFEITORIAS E CONSTRUÇÕES (GALPÕES, ESTRADAS, AÇUDE, ETC)	R\$ 0,00	R\$ -2.000,00	R\$ -73.898,94
Despesa ref. à par. 1/1 do(a) NFe 6576 com participante JMS COM DE PARAFUSOS LTDA, lançado(a) como CUSTOS DAS BENFEITORIAS E CONSTRUÇÕES (GALPÕES, ESTRADAS, AÇUDE, ETC) na prop. Propriedade NELSON LUIS PINTO ROVEDA.				
16/01/2026	OUTRAS DESPESAS DA ATIVIDADE RURAL	R\$ 0,00	R\$ -241,56	R\$ -74.140,49
Despesa ref. à par. 1/1 do(a) NFe 381464 com participante MIAGRO COMÉRCIO E REPRESENTAÇÕES LTDA - AGRÍCOLA, lançado(a) como OUTRAS DESPESAS DA ATIVIDADE RURAL na prop. Propriedade NELSON LUIS PINTO ROVEDA.				
19/01/2026	OUTRAS DESPESAS DA ATIVIDADE RURAL	R\$ 0,00	R\$ -245,45	R\$ -74.385,94
Despesa ref. à par. 1/1 do(a) NFe 306677 com participante ZC MATERIAIS DE CONSTRUCAO LTDA, lançado(a) como OUTRAS DESPESAS DA ATIVIDADE RURAL na prop. Propriedade NELSON LUIS PINTO ROVEDA.				

Data	Conta	Entrada	Saída	Saldo
21/01/2026	RECOLHIMENTO DE CONTRIBUIÇÕES ESTADUAIS (FETHAB, FUNDESA, FUNDAP E OUTROS)	R\$ 0,00	R\$ -2.857,00	R\$ -77.242,94
Despesa ref. à par. 1/1 do(a) Fatura 010256244182 com participante RIO GRANDE DO SUL PODER JUDICIARIO, lançado(a) como RECOLHIMENTO DE CONTRIBUIÇÕES ESTADUAIS (FETHAB, FUNDESA, FUNDAP E OUTROS) na prop. Propriedade NELSON LUIS PINTO ROVEDA.				
23/01/2026	CUSTOS DAS BENFEITORIAS E CONSTRUÇÕES (GALPÕES, ESTRADAS, AÇUDE, ETC)	R\$ 0,00	R\$ -159,00	R\$ -77.401,94
Despesa ref. à par. 1/1 do(a) NFe 1237 com participante MOTTA MATERIAIS DE CONSTRUCAO LTDA - MUITOS CAPOES, lançado(a) como CUSTOS DAS BENFEITORIAS E CONSTRUÇÕES (GALPÕES, ESTRADAS, AÇUDE, ETC) na prop. Propriedade MARISTELA BOEIRA ROVEDA.				
26/01/2026	SERVIÇOS DE MANUTENÇÃO E REPAROS DE MÁQUINAS E VEÍCULOS	R\$ 0,00	R\$ -360,00	R\$ -77.761,94
Despesa ref. à par. 1/1 do(a) NFe 30 com participante ROTON COMERCIO DE RADIADORES LTDA ME, lançado(a) como SERVIÇOS DE MANUTENÇÃO E REPAROS DE MÁQUINAS E VEÍCULOS na prop. Propriedade NELSON LUIS PINTO ROVEDA.				
30/01/2026	AQUISIÇÃO DE BENS (MÁQUINAS E EQUIPAMENTOS DE USO RURAL)	R\$ 0,00	R\$ -991,69	R\$ -78.753,63
Despesa ref. à par. 1/1 do(a) NFe 263847 com participante MIAGRO COMÉRCIO E REPRESENTAÇÕES LTDA - AGRÍCOLA, lançado(a) como AQUISIÇÃO DE BENS (MÁQUINAS E EQUIPAMENTOS DE USO RURAL) na prop. Propriedade NELSON LUIS PINTO ROVEDA.				
30/01/2026	OUTRAS DESPESAS DA ATIVIDADE RURAL	R\$ 0,00	R\$ -49,50	R\$ -78.803,13
Despesa ref. à par. 1/1 do(a) NFe 155508 com participante FRACASSO MAZUCCO RESTAURANTE LTDA, lançado(a) como OUTRAS DESPESAS DA ATIVIDADE RURAL na prop. Propriedade NELSON LUIS PINTO ROVEDA.				

# Livro Caixa da Atividade Rural (Lei nº 9.250/95, art. 18)

BRASIL

Último Lançamento efetuado em: 30 de Janeiro de 2026

## Termo de Encerramento

Este livro contém 4 folhas numeradas sequencialmente de 1 a 4 e serviu para o lançamento das receitas e despesas, durante o ano-calendário de 2026, relativos à atividade rural do contribuinte abaixo identificado:

30/01/2026 00:00:00

CPF: 053.826.999-50

Nome: MARISTELA BOEIRA ROVEDA

Endereço: INTERIOR

Nr: S/N

Complemento:

Bairro: ZONA RURAL

Município: Muitos Capões

CEP: 95230000

U.F.: RS

DDD/Telefone:

Nome Moeda: Real

**ANDERSON AGUIAR**  
Assinado de forma digital por  
ANDERSON AGUIAR  
VIEIRA:00366663003  
Dados: 2026.02.18 17:43:36  
-03'00'

3

Responsável Contábil

**MARISTELA BOEIRA**  
Assinado de forma digital  
por MARISTELA BOEIRA  
ROVEDA:05382699950  
Dados: 2026.02.18 17:43:54  
-03'00'

950

Muitos Capões, 18 de Fevereiro de 2026

# Livro Caixa da Atividade Rural (Lei nº 9.250/95, art. 18)

BRASIL

Primeiro Lançamento efetuado em: 5 de Janeiro de 2026

## Termo de Abertura

Este livro contém 4 folhas numeradas sequencialmente de 1 a 4 e servirá para o lançamento das receitas e despesas, durante o ano-calendário de 2026, relativos à atividade rural do contribuinte abaixo identificado:

05/01/2026 00:00:00

CPF: 002.509.150-65

Nome: NELSON LUIS PINTO ROVEDA

Endereço: INTERIOR

Nr: S/N

Complemento:

Bairro: ZONA RURAL

Município: Muitos Capões

CEP: 95230000

U.F.: RS

DDD/Telefone: 54993094809

Nome Moeda: Real

Responsável Contábil

Muitos Capões, 18 de Fevereiro de 2026

# Livro Caixa da Atividade Rural (Lei nº 9.250/95, art. 18)

BRASIL

NELSON LUIS PINTO ROVEDA

18/02/2026 17:24:23

Janeiro de 2026

Saldo Acumulado até o Mês Anterior:

Data	Conta	Entrada	Saída	Saldo
05/01/2026	PEÇAS PARA MANUTENÇÃO DE MÁQUINAS E EQUIPAMENTOS	R\$ 0,00	R\$ -132,50	R\$ -132,50
Despesa ref. à par. 1/1 do(a) NFe 78803 com participante RAFAEL DA SILVA ABREU, lançado(a) como PEÇAS PARA MANUTENÇÃO DE MÁQUINAS E EQUIPAMENTOS na prop. Propriedade NELSON LUIS PINTO ROVEDA.				
05/01/2026	OUTRAS DESPESAS DA ATIVIDADE RURAL	R\$ 0,00	R\$ -135,00	R\$ -267,50
Despesa ref. à par. 1/1 do(a) NFe 10293 com participante CONFEITARIA MUITOS CAPOES LTDA, lançado(a) como OUTRAS DESPESAS DA ATIVIDADE RURAL na prop. Propriedade NELSON LUIS PINTO ROVEDA.				
06/01/2026	CUSTOS DAS BENFEITORIAS E CONSTRUÇÕES (GALPÕES, ESTRADAS, AÇUDE, ETC)	R\$ 0,00	R\$ -880,00	R\$ -1.147,50
Despesa ref. à par. 1/1 do(a) NFe 20493 com participante SLC MAQUINAS LTDA, lançado(a) como CUSTOS DAS BENFEITORIAS E CONSTRUÇÕES (GALPÕES, ESTRADAS, AÇUDE, ETC) na prop. Propriedade NELSON LUIS PINTO ROVEDA.				
07/01/2026	AQUISIÇÃO DE BENS (MÁQUINAS E EQUIPAMENTOS DE USO RURAL)	R\$ 0,00	R\$ -30.000,00	R\$ -31.147,50
Despesa ref. à par. 1/4 do(a) Contrato S/N com participante PAULO ROBERTO TEIXEIRA BITTENCOURT, lançado(a) como AQUISIÇÃO DE BENS (MÁQUINAS E EQUIPAMENTOS DE USO RURAL) na prop. Propriedade NELSON LUIS PINTO ROVEDA.				
07/01/2026	COMBUSTÍVEL E LUBRIFICANTE	R\$ 0,00	R\$ -2.379,00	R\$ -33.526,50
Despesa ref. à par. 1/1 do(a) NFe 3394 com participante BIZOTTO & BIZOTTO MECANICA E AUTO PECAS LTDA, lançado(a) como COMBUSTÍVEL E LUBRIFICANTE na prop. Propriedade NELSON LUIS PINTO ROVEDA.				
08/01/2026	SERVIÇOS DE MANUTENÇÃO E REPAROS DE MÁQUINAS E VEÍCULOS	R\$ 0,00	R\$ -3.235,00	R\$ -36.761,50
Despesa ref. à par. 1/1 do(a) NFe 132 com participante MAURICIO RIBEIRO DO PILAR 02580871020, lançado(a) como SERVIÇOS DE MANUTENÇÃO E REPAROS DE MÁQUINAS E VEÍCULOS na prop. Propriedade NELSON LUIS PINTO ROVEDA.				
11/01/2026	COMBUSTÍVEL E LUBRIFICANTE	R\$ 0,00	R\$ -54,01	R\$ -36.815,50
Despesa ref. à par. 1/1 do(a) NFe 49082 com participante ABASTECEDORA DE COMBUSTIVEIS E.L.G LTDA, lançado(a) como COMBUSTÍVEL E LUBRIFICANTE na prop. Propriedade NELSON LUIS PINTO ROVEDA.				
12/01/2026	COMBUSTÍVEL E LUBRIFICANTE	R\$ 0,00	R\$ -65,44	R\$ -36.880,94
Despesa ref. à par. 1/1 do(a) NFe 881811 com participante SIM REDE DE POSTOS LTDA, lançado(a) como COMBUSTÍVEL E LUBRIFICANTE na prop. Propriedade NELSON LUIS PINTO ROVEDA.				
14/01/2026	PEÇAS PARA MANUTENÇÃO DE MÁQUINAS E EQUIPAMENTOS	R\$ 0,00	R\$ -18,00	R\$ -36.898,94
Despesa ref. à par. 1/1 do(a) NFe 79065 com participante RAFAEL DA SILVA ABREU, lançado(a) como PEÇAS PARA MANUTENÇÃO DE MÁQUINAS E EQUIPAMENTOS na prop. Propriedade NELSON LUIS PINTO ROVEDA.				
14/01/2026	COMPRA DE ADUBO OU FERTILIZANTE	R\$ 0,00	R\$ -35.000,00	R\$ -71.898,94
Despesa ref. à par. 1/1 do(a) NFe 312 com participante ATUAR COMERCIO LOGISTICA E TRANSPORTES LTDA, lançado(a) como COMPRA DE ADUBO OU FERTILIZANTE na prop. Propriedade NELSON LUIS PINTO ROVEDA.				
15/01/2026	CUSTOS DAS BENFEITORIAS E CONSTRUÇÕES (GALPÕES, ESTRADAS, AÇUDE, ETC)	R\$ 0,00	R\$ -2.000,00	R\$ -73.898,94
Despesa ref. à par. 1/1 do(a) NFe 6576 com participante JMS COM DE PARAFUSOS LTDA, lançado(a) como CUSTOS DAS BENFEITORIAS E CONSTRUÇÕES (GALPÕES, ESTRADAS, AÇUDE, ETC) na prop. Propriedade NELSON LUIS PINTO ROVEDA.				
16/01/2026	OUTRAS DESPESAS DA ATIVIDADE RURAL	R\$ 0,00	R\$ -241,56	R\$ -74.140,49
Despesa ref. à par. 1/1 do(a) NFe 381464 com participante MIAGRO COMÉRCIO E REPRESENTAÇÕES LTDA - AGRÍCOLA, lançado(a) como OUTRAS DESPESAS DA ATIVIDADE RURAL na prop. Propriedade NELSON LUIS PINTO ROVEDA.				
19/01/2026	OUTRAS DESPESAS DA ATIVIDADE RURAL	R\$ 0,00	R\$ -245,45	R\$ -74.385,94
Despesa ref. à par. 1/1 do(a) NFe 306677 com participante ZC MATERIAIS DE CONSTRUCAO LTDA, lançado(a) como OUTRAS DESPESAS DA ATIVIDADE RURAL na prop. Propriedade NELSON LUIS PINTO ROVEDA.				

Data	Conta	Entrada	Saída	Saldo
21/01/2026	RECOLHIMENTO DE CONTRIBUIÇÕES ESTADUAIS (FETHAB, FUNDESA, FUNDAP E OUTROS)	R\$ 0,00	R\$ -2.857,00	R\$ -77.242,94
Despesa ref. à par. 1/1 do(a) Fatura 010256244182 com participante RIO GRANDE DO SUL PODER JUDICIARIO, lançado(a) como RECOLHIMENTO DE CONTRIBUIÇÕES ESTADUAIS (FETHAB, FUNDESA, FUNDAP E OUTROS) na prop. Propriedade NELSON LUIS PINTO ROVEDA.				
23/01/2026	CUSTOS DAS BENFEITORIAS E CONSTRUÇÕES (GALPÕES, ESTRADAS, AÇUDE, ETC)	R\$ 0,00	R\$ -159,00	R\$ -77.401,94
Despesa ref. à par. 1/1 do(a) NFe 1237 com participante MOTTA MATERIAIS DE CONSTRUCAO LTDA - MUITOS CAPOES, lançado(a) como CUSTOS DAS BENFEITORIAS E CONSTRUÇÕES (GALPÕES, ESTRADAS, AÇUDE, ETC) na prop. Propriedade MARISTELA BOEIRA ROVEDA.				
26/01/2026	SERVIÇOS DE MANUTENÇÃO E REPAROS DE MÁQUINAS E VEÍCULOS	R\$ 0,00	R\$ -360,00	R\$ -77.761,94
Despesa ref. à par. 1/1 do(a) NFe 30 com participante ROTON COMERCIO DE RADIADORES LTDA ME, lançado(a) como SERVIÇOS DE MANUTENÇÃO E REPAROS DE MÁQUINAS E VEÍCULOS na prop. Propriedade NELSON LUIS PINTO ROVEDA.				
30/01/2026	AQUISIÇÃO DE BENS (MÁQUINAS E EQUIPAMENTOS DE USO RURAL)	R\$ 0,00	R\$ -991,69	R\$ -78.753,63
Despesa ref. à par. 1/1 do(a) NFe 263847 com participante MIAGRO COMÉRCIO E REPRESENTAÇÕES LTDA - AGRÍCOLA, lançado(a) como AQUISIÇÃO DE BENS (MÁQUINAS E EQUIPAMENTOS DE USO RURAL) na prop. Propriedade NELSON LUIS PINTO ROVEDA.				
30/01/2026	OUTRAS DESPESAS DA ATIVIDADE RURAL	R\$ 0,00	R\$ -49,50	R\$ -78.803,13
Despesa ref. à par. 1/1 do(a) NFe 155508 com participante FRACASSO MAZUCCO RESTAURANTE LTDA, lançado(a) como OUTRAS DESPESAS DA ATIVIDADE RURAL na prop. Propriedade NELSON LUIS PINTO ROVEDA.				

# Livro Caixa da Atividade Rural (Lei nº 9.250/95, art. 18)

BRASIL

Último Lançamento efetuado em: 30 de Janeiro de 2026

## Termo de Encerramento

Este livro contém 4 folhas numeradas sequencialmente de 1 a 4 e serviu para o lançamento das receitas e despesas, durante o ano-calendário de 2026, relativos à atividade rural do contribuinte abaixo identificado:

30/01/2026 00:00:00

CPF: 002.509.150-65

Nome: NELSON LUIS PINTO ROVEDA

Endereço: INTERIOR

Nr: S/N

Complemento:

Bairro: ZONA RURAL

Município: Muitos Capões

CEP: 95230000

U.F.: RS

DDD/Telefone: 54993094809

Nome Moeda: Real

**ANDERSON AGUIAR**  
**VIEIRA:00366663003**

Assinado de forma digital por  
ANDERSON AGUIAR  
VIEIRA:00366663003  
Dados: 2026.02.18 17:44:39 -03'00'

Responsável Contábil

**NELSON LUIS PINTO**  
**ROVEDA:00250915065**

Assinado de forma digital por  
NELSON LUIS PINTO  
ROVEDA:00250915065  
Dados: 2026.02.18 17:44:54 -03'00'

Muitos Capões, 18 de Fevereiro de 2026

<b>IMOBILIZADO</b>	<b>DATA DA AQUISIÇÃO</b>	<b>VALOR</b>	<b>PROPRIETARIO</b>
01 BAZUCA ANO 1985, COR AMARELA, MARCA INDUMEK	19/08/2025	R\$ 10.000,00	MARISTELA
01 SUBSOLADOR 7 ASTES ANO 2021, COR VERMELHA, MARCA SÃO JOSÉ	10/05/2024	R\$ 6.000,00	NELSON
01 PULVERIZADOR JHON DEERE 4730 ANO 2017, COR VERDE	08/03/2023	R\$ 1.300.000,00	NELSON
01 DISTRIBUIDOR DE SÓLIDOS ANO 2023, COR VERDE, MARCA KF	15/09/2025	R\$ 63.000,00	NELSON
01 VAGA MISTURADOR SUPER MIS 7.0 COM BALANÇÃ ANO 2023,COR VERMELHA, MARCA HARAMAQ	31/10/2023	R\$ 130.000,00	NELSON
01 PLANTADEIRA KUHN PG 1100 ANO 2022, COR VERMELHA	04/11/2022	R\$ 290.000,00	NELSON
<b>01 COLHETADEIRA TC59 ANO 2004, COR AMARELHA, MARCA NEW HOLLAND</b>	<b>01/08/2025</b>	<b>R\$ 360.000,00</b>	<b>NELSON</b>
01 CAMINHÃO VW 17.210 PLACA IKS4330, COR AMARELA, RENAVAL 00785086447	19/09/2017	R\$ 60.000,00	NELSON
01 PULVERIZADOR MONTADO EM TRATOR FORD 6600, ANO 1976, COR AZUL	01/10/2024	R\$ 80.000,00	MARISTELA
01 GUINCHO DE BAG ANO 2025, COR VERDE, MARACA TATU	18/07/2025	R\$ 25.000,00	NELSON
01 FORAGEIRA DE COR VERDE, MARCA METALAGRO	28/09/2023	R\$ 18.000,00	NELSON
01 TRATOR NEW HOLLAND TS6040 ANO 2012, COR AZUL	16/06/2025	R\$ 250.000,00	NELSON
<b>01 TRATOR COM CONCHA FRONTAL NEW HOLLAND 5630 ANO 1999, COR AZUL</b>	<b>03/02/2025</b>	<b>R\$ 65.000,00</b>	<b>NELSON</b>
01 TRATORITO STHILL ANO 2025, COR LARANJA	19/18/2025	R\$ 6.200,00	NELSON
01 TRATOR CORTADOR DE GRAMA 17,5 HP, COR VERDE	18/05/2017	R\$ 10.629,00	NELSON
01 VW/FUSCA 1500 ANO/MODELO 1970, COR VERDE RENAVAL 584296835 PLACA IIG3C34	17/12/2018	R\$ 2.000,00	NELSON
CARRETA AGRICOLA GRANELEIRA NF 91020001	09/010/2025	R\$ 20.000,00	NELSON
		<b>R\$ 2.695.829,00</b>	