



**medeiros<sup>2</sup>**  
**costa beber**  
administração judicial

# FRIGORÍFICO SANTOS & REINERT LTDA

RECUPERAÇÃO JUDICIAL  
Nº 5007772-39.2022.8.24.0025

## RELATÓRIO MENSAL DE ATIVIDADES

34º Relatório Mensal de Atividades  
Competência: fevereiro de 2026

# ÍNDICE

	<b>Aspectos jurídicos</b> Cronograma processual
	<b>Operação</b> Estrutura societária Operação Overview financeiro Prestação de contas
	<b>Funcionários</b>
	<b>Dados contábeis e informações financeiras</b> Fluxo de caixa Balanço patrimonial Demonstração do resultado do exercício Índices de liquidez
	<b>Endividamento</b> Passivo global Passivo extraconcursal
	<b>Diligências nos estabelecimentos da Recuperanda</b>
	<b>Proposta de Pagamento</b>



# INTRODUÇÃO

Em cumprimento ao disposto no art. 22, II, “c” da Lei 11.101/2005, o presente Relatório Mensal de Atividades (“RMA”) reúne as informações operacionais, financeiras e econômicas da empresa **FRIGORÍFICO SANTOS & REINERT LTDA**, tendo sido elaborado com base em documentos extraídos dos autos do processo de Recuperação Judicial, solicitados à Recuperanda, além de visitas técnicas ocorridas e/ou a partir de reuniões realizadas com os seus representantes e respectivos procuradores.

A análise técnica contábil apresentada neste RMA é limitada às informações disponibilizadas pela recuperanda, de sua responsabilidade e de forma não exaustiva, uma vez que os administradores foram mantidos na condução da empresa, de acordo com o disposto no artigo 64 da Lei n.º 11.101/2005.

A recuperanda vêm cumprindo regularmente suas obrigações processuais com a apresentação das contas demonstrativas mensais (art. 52, IV, da LREF). **O prazo para envio das informações contábeis é o dia 25 do mês subsequente ao encerramento da competência.** A partir do recebimento, a Administração Judicial dispõe do prazo de 30 dias para a análise e elaboração do presente Relatório Mensal de Atividades.

Esta Administração Judicial recebeu as demonstrações financeiras de **fevereiro de 2025, em atraso, 15/04/2026.** Contudo, as demonstrações recebidas não constam assinadas pelo sócio administrador e embora solicitada a assinatura, até o momento não houve a inclusão. Os questionamentos formulados em 17/04/2026 não foram respondidos até a conclusão deste relatório.

Informações adicionais ou complementares podem ser obtidas diretamente com a Administração Judicial, por intermédio da central de atendimento **0800 150 1111**, pelo WhatsApp **(51) 99871-1170**, e-mail [contato@administradorjudicial.adv.br](mailto:contato@administradorjudicial.adv.br) ou no endereço eletrônico: <http://www.administradorjudicial.adv.br>.



# CRONOGRAMA PROCESSUAL

- ✓ 30/11/2022 – Pedido de Recuperação Judicial
- ✓ 16/12/2022 – Deferimento da Recuperação Judicial
- ✓ 23/01/2023 – Publicação do edital do art. 52, §1º
- ✓ 07/02/2023 – Prazo para Habilitações e Divergências
- ✓ 24/03/2023 – Apresentação Plano de RJ
- ✓ 04/04/2023 – Publicação do edital do art. 7º, §2º e aviso do recebimento do PRJ
- ✓ 14/04/2023 – Prazo de impugnações judiciais

- ✓ 05/11/2025 - Apresentação de novo PRJ (evento 442) \*
- ✓ 10/11/2025 – Publicação de aviso sobre o novo PRJ \*
- ✓ 10/12/2025 – Prazo de objeções ao novo PRJ
- ✓ 09/02/2026 – Publicação de convocação para AGC
- ✓ 12/03/2026 – 1ª convocação da AGC (instalação e aprovação do novo PRJ)
- 🕒 Homologação do plano \*
- 🕒 Publicação do Quadro Geral de credores consolidado

\* Em 30/04/2025 foi atribuído efeito suspensivo ao AI 5031917-35.2025.8.24.0000, interposto por Fundo Spesi I, cessionário dos créditos do Banco do Brasil, em face da decisão de homologação do PRJ e reconhecimento de abusividade do voto do Banco do Brasil. Em 11/09/2025 houve julgamento de provimento ao recurso, a fim de desconstituir a decisão recorrida e facultar a apresentação de outro PRJ.



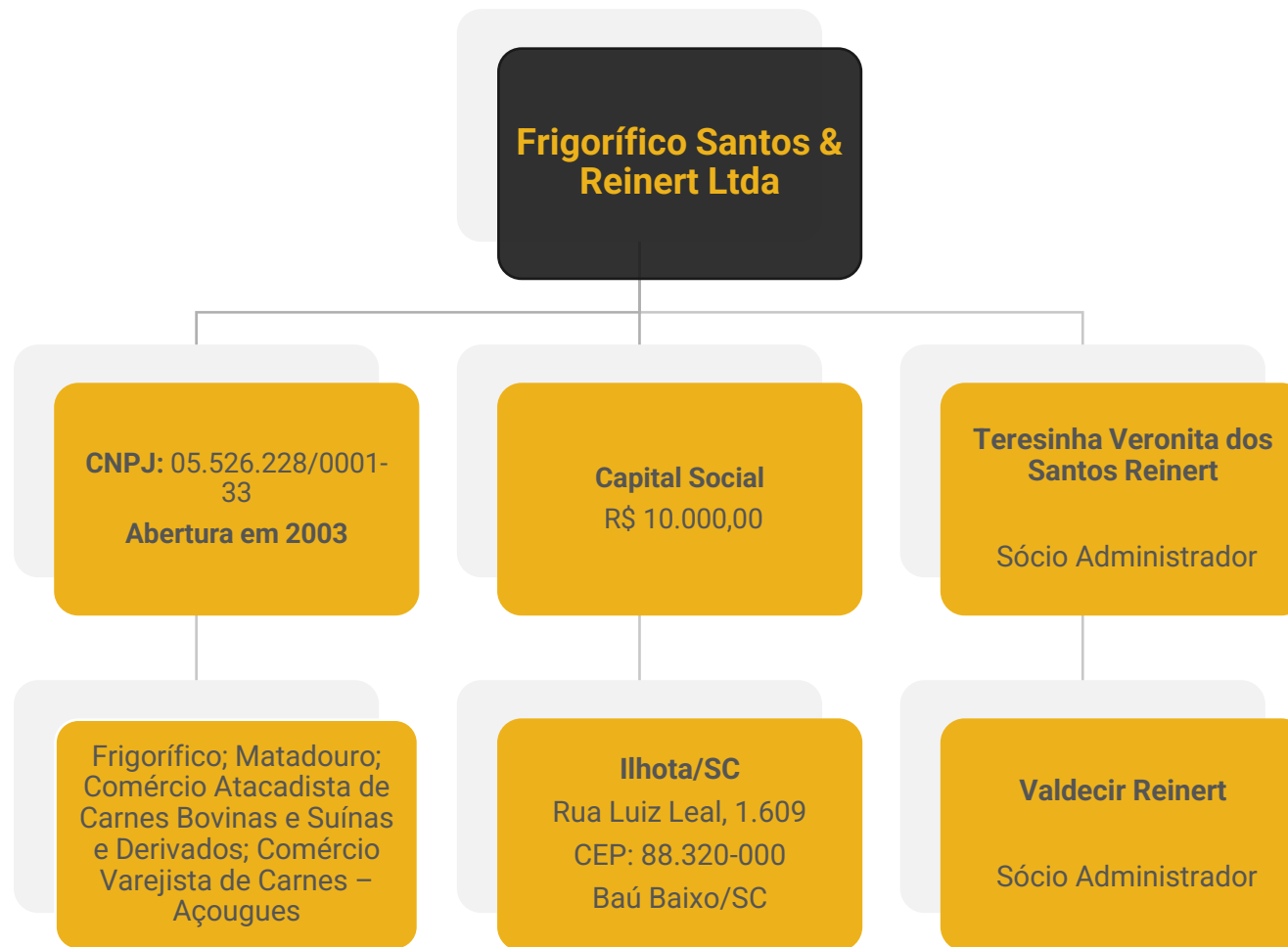

## Últimas alterações societárias:

- 25/10/2010 - alteração de dados (exceto nome empresarial) e consolidação de contrato/estatuto.
- 12/05/2011 – procuração.
- 26/01/2023 – outros.





# OPERAÇÃO

As compras de gado bovino vivo não ocorrem desde o início do ano de 2024, sendo adquiridos apenas o gado já abatido, o qual tem precedência do estado do Paraná (Chopininho, Nova Londrina), Mato Grosso do Sul (Amambai) e Rio Grande do Sul (Marau).

As cidades com clientes atendidos pelo Frigorífico Santos & Reinert se encontram localizados, unicamente, no estado de Santa Catarina e são: Joinville, Barra Velha, Balneário Piçarras, Itajaí, Balneário Camboriú, Itapema, Ilhota, Gaspar, Brusque e Blumenau.

## Aquisição de Bovinos



## Localidades Atendidas





# OVERVIEW FINANCEIRO

## Colaboradores



4

## Rentabilidade

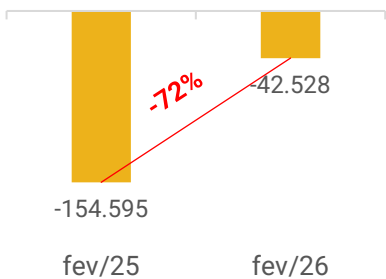

## Passivo Concursal x Passivo Extraconcursal

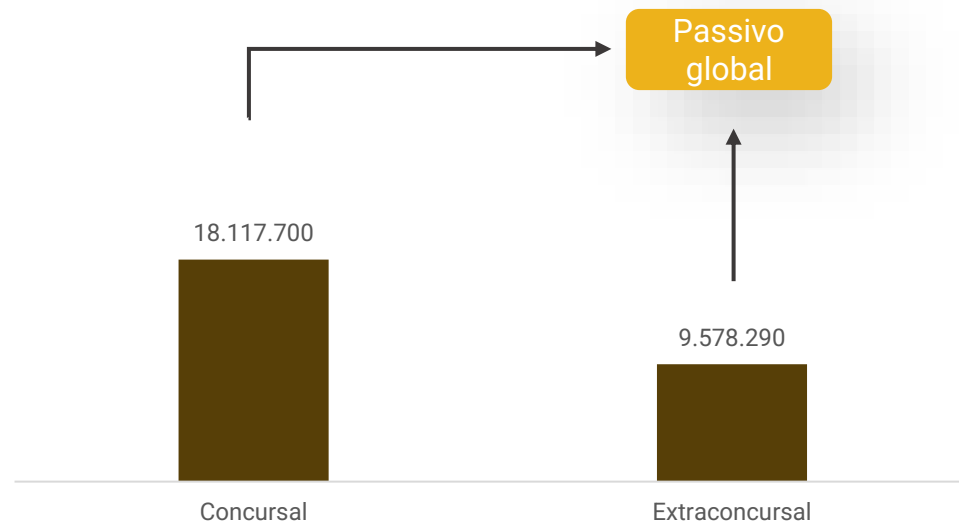

## Faturamento

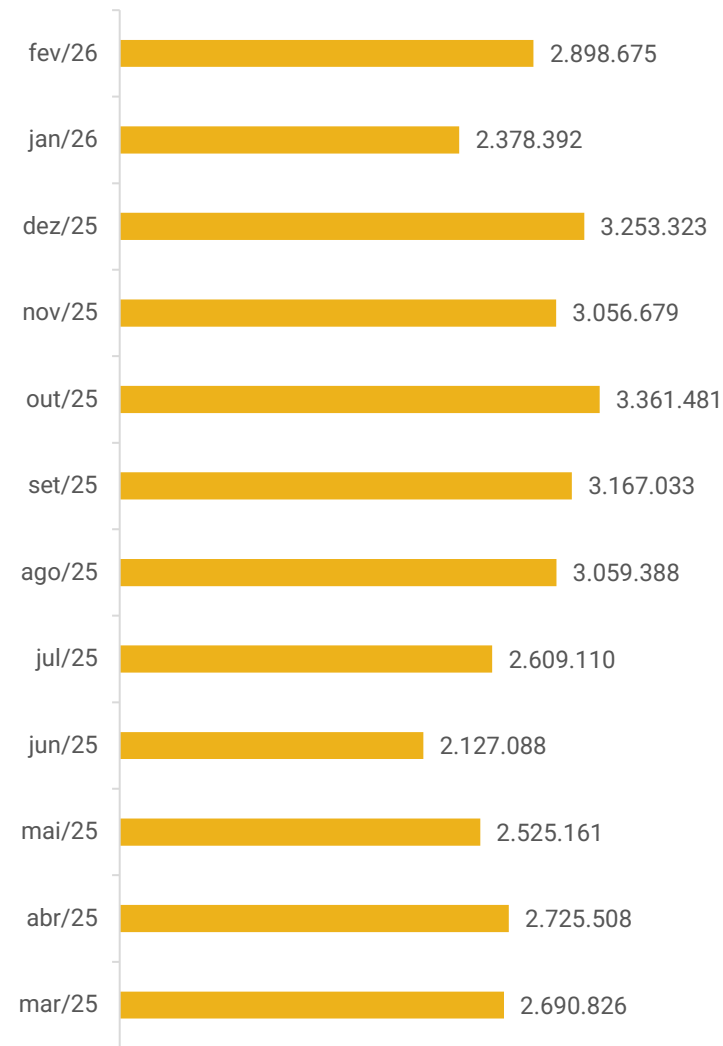

## Saldo disponível em caixa e equivalentes de caixa:

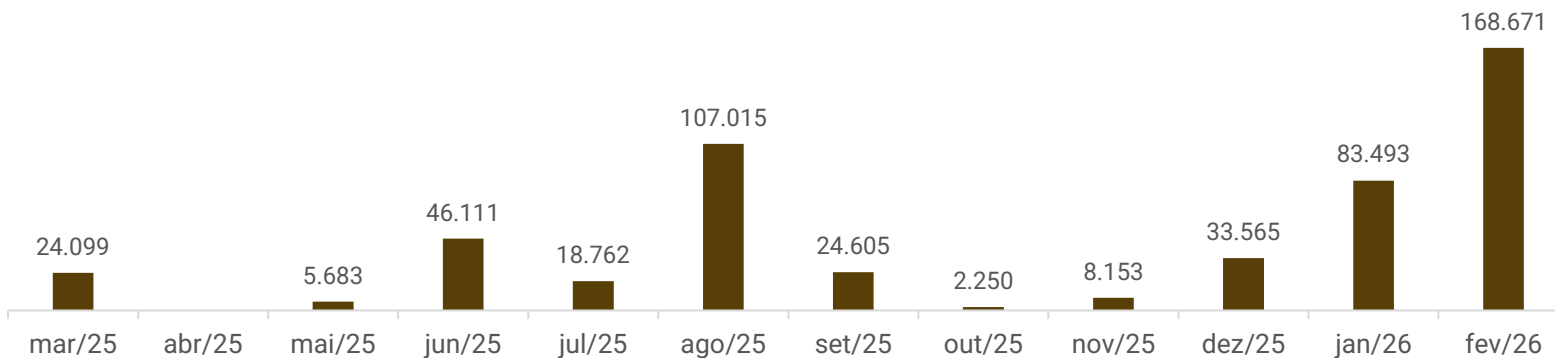



# FUNCIONÁRIOS

Em fevereiro, a Recuperanda não encaminhou a folha de pagamento, apesar de solicitada. Em janeiro a empresa contava com 04 colaboradores ativos. Ademais, possui 02 sócios-administradores, cujo pró-labore encontra-se regularmente adimplido. A empresa mantém, ainda, duas contratações na modalidade PJ, destinadas à prestação de serviços veterinários de inspeção.

Conforme as demonstrações contábeis o valor médio da folha de pagamento é de R\$ 31,6 mil, estando os salários e encargos devidamente quitados.

### Número de Funcionários

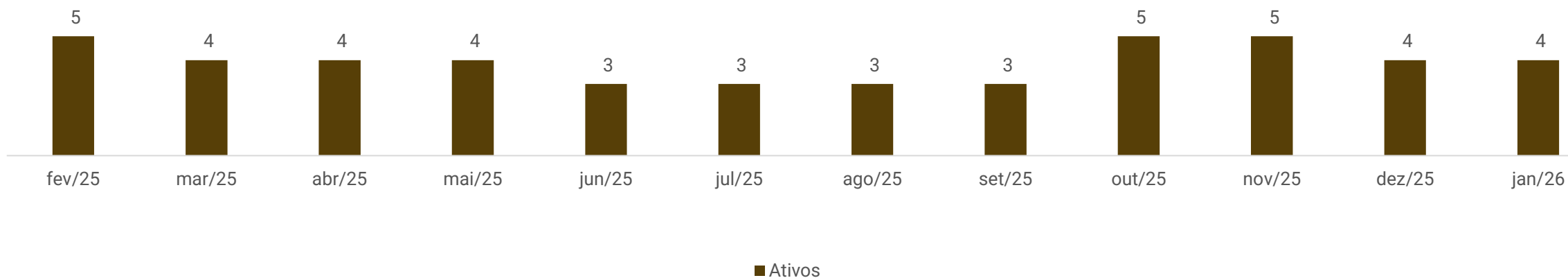



# DADOS CONTÁBEIS E INFORMAÇÕES FINANCEIRAS – FLUXO DE CAIXA

<b>DEMONSTRATIVO DO FLUXO DE CAIXA</b>	<b>dez/25</b>	<b>jan/26</b>	<b>fev/26</b>
<b>Fluxos de Caixa das Atividades Operacionais</b>			
Resultado líquido do exercício	-305.293	-7.433	-42.528
Depreciações e amortizações	20.879	20.444	20.138
<b>Resultado ajustado</b>	<b>-284.413</b>	<b>13.011</b>	<b>-22.390</b>
<b>VARIAÇÃO NOS ATIVOS CIRCULANTES</b>			
Contas a receber	203.407	403.185	-962.638
Estoques	2.855	248.315	-128.024
Impostos a recuperar	-7.832	-1.335	-7.581
Outros valores a receber	16.460	-171.562	-142.671
Despesas exercício seguinte	6.224	3.705	3.705
<b>VARIAÇÃO NOS PASSIVOS CIRCULANTES</b>			
Fornecedores	134.839	-448.374	1.403.142
Obrigações tributárias	-5.230	23.170	-13.293
Obrigações trab. e previdenciárias	-10.287	7.184	-4.456
Outras obrigações	-4.411	-759	-8.535
<b>Caixa Líquido das Atividades Operacionais</b>	<b>51.613</b>	<b>76.540</b>	<b>117.260</b>
<b>Fluxos de Caixa das Atividades de Investimentos</b>			
Aquisição de Ativo Imobilizado	-	-	-9.000
<b>Caixa Líquido das Atividades de Investimento</b>	<b>-</b>	<b>-</b>	<b>- 9.000</b>
<b>Fluxos de caixa das Atividades de financ.</b>			
Aumento (Redução) instituições financeiras	-26.200	-26.613	-23.081
<b>Caixa Líquido das Atividades de financ.</b>	<b>-26.200</b>	<b>-26.613</b>	<b>-23.081</b>
<b>Aumento (Redução) Disponibilidades</b>	<b>25.412</b>	<b>49.928</b>	<b>85.178</b>
Caixa no início do período	8.153	33.565	83.493
Caixa no final do período	33.565	83.493	168.671

A empresa não possui, de forma estruturada, um demonstrativo do Fluxo de Caixa, portanto, as informações que aqui constam foram baseadas nas movimentações expostas nas demonstrações contábeis da empresa, seguindo a metodologia de elaboração do fluxo de caixa pelo método indireto, conforme normas contábeis.

**Atividades Operacionais:** O resultado operacional de fevereiro foi positivo em R\$ 117,2 mil, influenciado, principalmente, pelas compras a prazo com fornecedores, que totalizaram R\$ 1,4 milhões.

Contribuíram negativamente, especialmente, as vendas realizadas a prazo, que totalizaram R\$ 962,6 mil, outros valores a receber R\$ 142,6 mil, relativo à adiantamentos direcionados a Transportadora Irmãos Reinert, compra de estoque R\$ 128 mil e o resultado do período R\$ 42,5 mil.

**Atividades de Investimento:** no período ocorreu melhorias nas instalações da empresa na monta de R\$ 9 mil.

**Atividades de Financiamento:** O saldo das operações de financiamento apresentou resultado negativo de R\$ 23 mil, decorrente, principalmente, do pagamento de R\$ 44,6 mil ao Sicoob e R\$ 5,4 mil ao Bradesco.

**Ao final de fevereiro, as disponibilidades totalizavam R\$168.671,24, compostas por conta corrente (R\$ 167.924,24), cujo saldo foi integralmente confirmado por extratos bancários, e aplicações financeiras (R\$ 20,00), ainda pendente de validação, uma vez que a Recuperanda informou não refletirem a realidade.**





# DADOS CONTÁBEIS E INFORMAÇÕES FINANCEIRAS – BALANÇO PATRIMONIAL

<b>BALANÇO PATRIMONIAL</b>			
	<b>dez/25</b>	<b>jan/26</b>	<b>fev/26</b>
<b>Ativo Circulante</b>	<b>6.303.000</b>	<b>5.870.620</b>	<b>7.193.007</b>
Disponibilidades	33.565	83.493	168.671
Bens Numerários	727	727	727
Duplicatas a receber	5.066.021	4.662.836	5.625.474
Títulos a receber	126.890	126.890	126.890
Adiantamentos	244.470	416.033	558.703
Tributos a recuperar	169.629	170.964	178.545
Consórcios	335.546	335.546	335.546
Estoques	295.422	47.107	175.131
Despesas do exercício seguinte	31.457	27.752	24.047
<b>Ativo Não Circulante</b>	<b>3.018.364</b>	<b>2.997.920</b>	<b>2.986.783</b>
Imobilizado	6.531.941	6.531.941	6.540.941
(-) Depreciação	-3.538.628	-3.559.072	-3.579.210
Intangível	25.051	25.051	25.051
<b>Total do Ativo</b>	<b>9.321.364</b>	<b>8.868.540</b>	<b>10.179.789</b>
<b>BALANÇO PATRIMONIAL</b>			
	<b>dez/25</b>	<b>jan/26</b>	<b>fev/26</b>
<b>Passivo Circulante</b>	<b>8.353.938</b>	<b>7.955.609</b>	<b>9.315.559</b>
Empréstimos e financiamentos	1.499.234	1.513.323	1.490.242
Fornecedores	6.509.035	6.060.661	7.463.803
Obrigações tributárias	214.196	243.728	236.608
Obrigações trabalhistas e previdenciárias	79.206	86.390	81.934
Outras obrigações	52.266	51.507	42.972
<b>Passivo Não Circulante</b>	<b>18.448.462</b>	<b>18.401.399</b>	<b>18.395.227</b>
Empréstimos e financiamentos	40.701	-	-
Credores em RJ	18.132.496	18.132.496	18.132.496
Obrigações tributárias	275.265	268.903	262.731
<b>Patrimônio Líquido</b>	<b>-17.481.036</b>	<b>-17.488.469</b>	<b>-17.530.996</b>
Capital social	10.000	10.000	10.000
Resultado acumulado	-17.491.036	-17.491.036	-17.491.036
Lucros e prejuízos do exercício	-2.728.846	-7.433	-49.961
<b>Total do Passivo</b>	<b>9.321.364</b>	<b>8.868.540</b>	<b>10.179.789</b>

**Duplicatas a receber:** o maior volume de recebimentos (R\$ 1,9 milhões) em relação as vendas a prazo (R\$ 2,9 milhões), resultaram no aumento de 21% em fevereiro. Não é possível verificar os maiores recebimentos, pois o livro razão classifica as variações como "clientes diversos". O *aging list* não foi encaminhado, impossibilitando a validação do saldo, assim como a composição e saldos vencidos. De acordo com a empresa, estão sendo realizadas as conciliações para posterior confecção dos relatórios auxiliares, contudo não informou a previsão de conclusão.

**Adiantamentos:** o saldo contempla adiantamentos concedidos a fornecedores, no montante de R\$ 558,7 mil. Na competência, observou-se acréscimo de 34%, impulsionado, principalmente, pelos adiantamento à empresa Transportadora Irmãos Reinert no valor de R\$ 236,8 mil. Quando questionada sobre os adiantamentos/desembolsos efetuados à Transportadora Irmãos Reinert/Transrei, empresa pertencente ao filho dos sócios da Recuperanda e estabelecida no mesmo endereço do Frigorífico Santos, a companhia esclareceu tratar-se de uma transportadora que utiliza caminhões de propriedade do Frigorífico para realizar o transporte de suas mercadorias. Ressaltou-se, ainda, a existência de mútuos entre as empresas, em razão da restrição de crédito do Frigorífico, o que demanda que a Transportadora arque com determinados compromissos por meio de cheques, posteriormente reembolsados.

**Consórcios:** O saldo inclui consórcios junto ao Banco do Brasil S/A no valor de R\$ 335,5 mil, sem movimentações no período.

**Estoques:** constituídos unicamente por matéria-prima. No mês, a compra dos estoques resultou em aumento de 272%. O inventário encaminhado apresenta diferença de R\$ 156 mil inferior ao saldo contábil. Anteriormente, foi informado que tal discrepância decorre da ausência de integração entre a contabilidade de custos e a contabilidade comercial, bem como da não baixa das vendas no controle de estoques.





# DADOS CONTÁBEIS E INFORMAÇÕES FINANCEIRAS – BALANÇO PATRIMONIAL

<b>BALANÇO PATRIMONIAL</b>			
	<b>dez/25</b>	<b>jan/26</b>	<b>fev/26</b>
<b>Ativo Circulante</b>	<b>6.303.000</b>	<b>5.870.620</b>	<b>7.193.007</b>
Disponibilidades	33.565	83.493	168.671
Bens Numerários	727	727	727
Duplicatas a receber	5.066.021	4.662.836	5.625.474
Títulos a receber	126.890	126.890	126.890
Adiantamentos	244.470	416.033	558.703
Tributos a recuperar	169.629	170.964	178.545
Consórcios	335.546	335.546	335.546
Estoques	295.422	47.107	175.131
Despesas do exercício seguinte	31.457	27.752	24.047
<b>Ativo Não Circulante</b>	<b>3.018.364</b>	<b>2.997.920</b>	<b>2.986.783</b>
Imobilizado	6.531.941	6.531.941	6.540.941
(-) Depreciação	-3.538.628	-3.559.072	-3.579.210
Intangível	25.051	25.051	25.051
<b>Total do Ativo</b>	<b>9.321.364</b>	<b>8.868.540</b>	<b>10.179.789</b>
<b>BALANÇO PATRIMONIAL</b>			
	<b>dez/25</b>	<b>jan/26</b>	<b>fev/26</b>
<b>Passivo Circulante</b>	<b>8.353.938</b>	<b>7.955.609</b>	<b>9.315.559</b>
Empréstimos e financiamentos	1.499.234	1.513.323	1.490.242
Fornecedores	6.509.035	6.060.661	7.463.803
Obrigações tributárias	214.196	243.728	236.608
Obrigações trabalhistas e previdenciárias	79.206	86.390	81.934
Outras obrigações	52.266	51.507	42.972
<b>Passivo Não Circulante</b>	<b>18.448.462</b>	<b>18.401.399</b>	<b>18.395.227</b>
Empréstimos e financiamentos	40.701	-	-
Credores em RJ	18.132.496	18.132.496	18.132.496
Obrigações tributárias	275.265	268.903	262.731
<b>Patrimônio Líquido</b>	<b>-17.481.036</b>	<b>-17.488.469</b>	<b>-17.530.996</b>
Capital social	10.000	10.000	10.000
Resultado acumulado	-17.491.036	-17.491.036	-17.491.036
Lucros e prejuízos do exercício	-2.728.846	-7.433	-49.961
<b>Total do Passivo</b>	<b>9.321.364</b>	<b>8.868.540</b>	<b>10.179.789</b>

**Empréstimos e financiamentos:** abrange empréstimos e financiamentos, de curto prazo, com Sicoob (R\$ 1,4 milhão), Bradesco (R\$ 25,8 mil) e Banco do Brasil (R\$ 54 mil).

Em fevereiro, as operações de financiamento apresentaram resultado negativo de R\$ 23 mil, decorrente, principalmente, do pagamento de R\$ 44,6 mil ao Sicoob e R\$ 5,4 mil ao Bradesco.

**Fornecedores:** as compras a prazo resultaram no aumento de R\$ 1,4 milhões, sendo a principal compra junto de Mabfoods Frigoríficos no valor R\$ 855,2 mil. O *aging list* enviado atesta o saldo contábil e demonstra que cerca de 79% está vencido e 21% está em aberto, não há maiores informações quanto ao prazo de regularização. A empresa salienta que, após o pedido da RJ, os prazos concedidos pelos fornecedores reduziram, sendo em média de 14 dias.

**Outras obrigações:** houve redução de 17% no período, principalmente em função do pagamento das despesas com seguros e energia elétrica. O grupo também contempla telefones a pagar, que apresentaram pagamento e apropriação de R\$ 1,4 mil na competência, mantendo o saldo final inalterado. Adicionalmente, a conta de energia elétrica registrou pagamento de R\$ 22,8 mil e apropriação de R\$ 19,1 mil, encerrando o período com saldo equivalente ao valor apropriado.





# DADOS CONTÁBEIS E INFORMAÇÕES FINANCEIRAS – DRE

DRE	dez/25	jan/26	fev/26	2026
<b>Receita Bruta</b>	<b>3.253.323</b>	<b>2.378.392</b>	<b>2.898.675</b>	<b>5.277.067</b>
Deduções da receita	-267.736	-200.177	-240.845	-441.022
<b>Receita Líquida</b>	<b>2.985.587</b>	<b>2.178.215</b>	<b>2.657.830</b>	<b>4.836.045</b>
Custos	-3.099.092	-2.013.085	-2.559.832	-4.572.917
<b>Lucro Bruto</b>	<b>-113.504</b>	<b>165.130</b>	<b>97.998</b>	<b>263.128</b>
<i>Margem Bruta</i>	-4%	8%	4%	5%
<b>Despesas Operacionais</b>	<b>-126.310</b>	<b>-106.176</b>	<b>-95.229</b>	<b>-201.405</b>
<b>Despesas Operacionais</b>	<b>-118.136</b>	<b>-94.731</b>	<b>-84.321</b>	<b>-179.052</b>
Despesas Gerais	-118.136	-94.731	-84.321	-179.052
Despesas Tributárias	-8.174	-11.445	-10.908	-22.352
<b>Resultado do Operacional</b>	<b>-239.814</b>	<b>58.954</b>	<b>2.769</b>	<b>61.723</b>
<b>EBITDA</b>	<b>-218.935</b>	<b>79.398</b>	<b>2.769</b>	<b>82.167</b>
<i>Margem Operacional</i>	-8%	3%	-%	1%
<b>Resultado financeiro</b>	<b>-65.478</b>	<b>-66.387</b>	<b>-45.297</b>	<b>-111.683</b>
Despesas Financeiras	-66.847	-71.237	-45.995	-117.232
Receitas Financeiras	1.369	4.851	698	5.549
<b>Resultado antes IR</b>	<b>-305.293</b>	<b>-7.433</b>	<b>-42.528</b>	<b>-49.961</b>
<b>Resultado Contábil</b>	<b>-305.293</b>	<b>-7.433</b>	<b>-42.528</b>	<b>-49.961</b>
<i>Margem Líquida</i>	-10%	-%	-2%	-1%

**Receitas:** as receitas registraram acréscimo de 22% em fevereiro. O faturamento corresponde a venda de mercadorias, e a empresa esclarece que as variações são normais do mercado. As principais vendas são advindas de minimercados, mercados, supermercados, açougues e comerciantes de atacado e varejo, dentre outros.

**Deduções:** compreende, os tributos incidentes sobre as vendas de R\$ 240,8 mil e devoluções R\$ 6,1 mil.

**Custos:** corresponde, principalmente, aos gastos com aquisição de matéria-prima, mão de obra, depreciação, fretes e carretos, que consumiram 96% da receita líquida no período. Ressalta-se que os estoques são registrados com base em 70% do valor de venda, em razão da ausência de integração entre a contabilidade de custos e a contabilidade comercial. Observou-se um aumento de 27% em relação ao mês anterior, diretamente relacionada à compra na compra de matéria-prima.

**Despesas Gerais:** as principais despesas referem-se a combustíveis e lubrificantes, que totalizaram R\$ 16,8 mil e manutenção de R\$ 13 mil, ocasionando redução de 11% na competência.

**Despesas tributárias:** inclui principalmente impostos federais (R\$ 5,7 mil) e estaduais (R\$ 2,5 mil), além de outras taxas de menor valor.

**Resultado Financeiro:** o resultado financeiro foi negativo em R\$ 45,2 mil, devido majoritariamente, aos juros pagos (R\$ 18,1 mil), tarifas bancárias (R\$511,19) e encargos sobre empréstimos (R\$ 27,3 mil). As receitas se referem aos juros recebidos.

**Resultado:** as receitas geradas não supriram os custos e despesas, resultando prejuízo de R\$42.527,67 em fevereiro. O ano de 2026 acumula resultado negativo de R\$49.960,60.





# DADOS CONTÁBEIS E INFORMAÇÕES FINANCEIRAS – ÍNDICES DE LIQUIDEZ

## Liquidez Geral

Fevereiro/2026

0,26

Fevereiro/2025

0,26

↔ -%

No período analisado, a organização não demonstra ter capacidade de honrar com suas obrigações uma vez que para cada R\$ 1,00 de dívidas, possuem R\$ 0,26 em bens e direitos ao final de fevereiro de 2026.

Em comparação a **fevereiro** de 2025, observa-se estabilidade na liquidez.

## Liquidez Corrente

Fevereiro/2026

0,77

Fevereiro/2025

1,07

↘ -28%

Demonstra que não dispõem de recursos no curto para honrar com suas obrigações uma vez que, ao final de fevereiro de 2026, possuíam R\$ 0,77 disponíveis.

Em comparação a **fevereiro** de 2025, observa-se um decréscimo de 28% neste indicador.

## Liquidez Seca

Fevereiro/2026

0,75

Fevereiro/2025

1,00

↘ -25%

Demonstra que não dispõem de recursos no curto para honrar com suas obrigações, uma vez que, ao final de fevereiro de 2026, possuíam R\$ 0,75 disponíveis.

Em comparação a **fevereiro** de 2025, observa-se retração de 25% neste indicador.

## Liquidez Imediata

Fevereiro/2026

0,018

Fevereiro/2025

0,0011

↗ 1535%

Demonstra que não dispõem de recursos no curto para honrar com suas obrigações, uma vez que ao final de fevereiro de 2026, possuíam R\$ 0,018 disponíveis.

Em comparação a **fevereiro** de 2025, apresentou aumento de 1535% neste indicador.



O *dashboard* a seguir resume o **passivo global**, ou seja, o valor total do passivo concursal e extraconcursal:

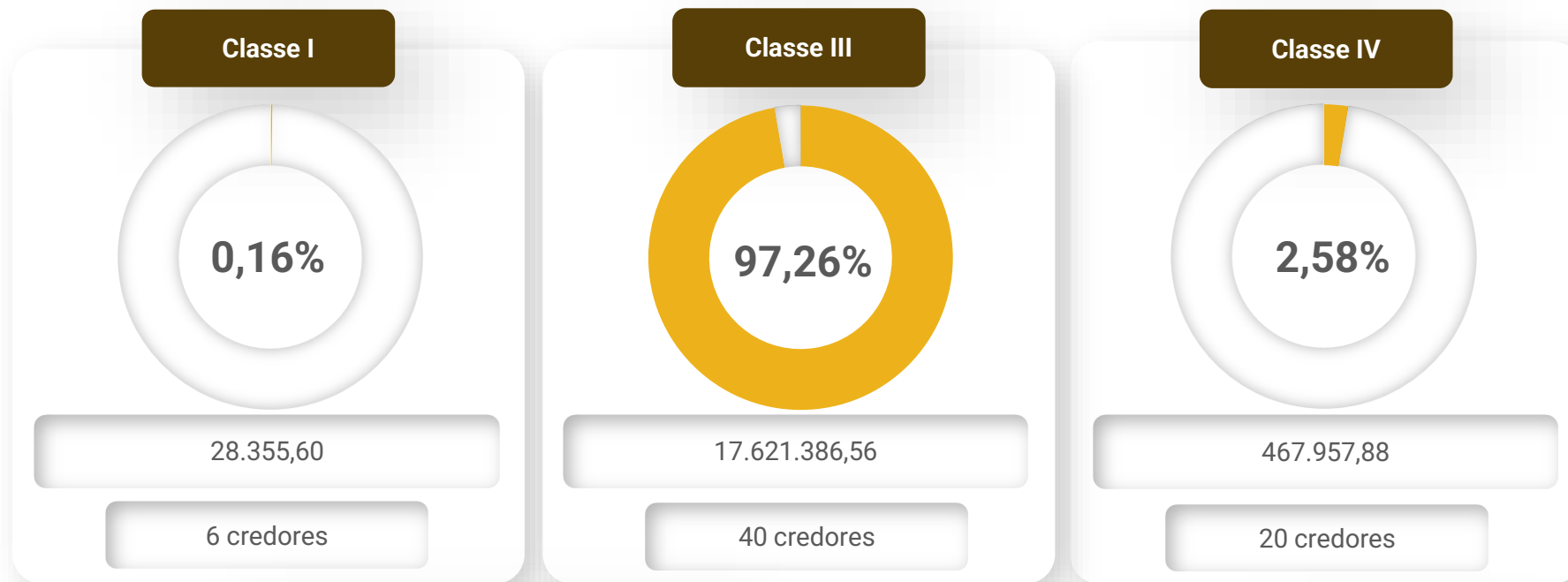

## Principais credores

- SPESI I FUNDO DE INVESTIMENTO EM DIREITOS- classe III – R\$ 11.002.468,80
- FRIGMANN FRIGORIFICO LTDA – Classe III – R\$ 2.782.189,37
- COOPERATIVA DE CRÉDITO MAXI ALFA – Classe III – R\$ 2.231.331,32
- MS BOI COMERCIO E ABATE DE BOVINOS LTDA EPP – Classe IV – R\$ 360.749,18
- FRIGOLON FRIGORIFICO LTDA – Classe III – R\$ 176.475,44
- ANA MARIA KLEIS RAINERT – Classe III – R\$ 135.559,69

## Passivo global

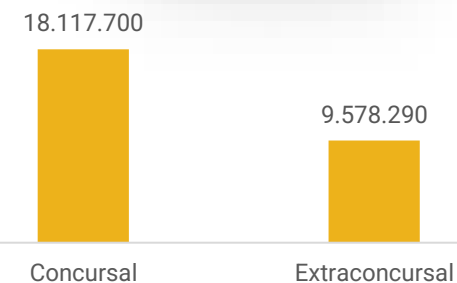



# ENDIVIDAMENTO – PASSIVO EXTRACONCURSAL

## Passivo Extraconcursal



**Fornecedores:** dentre os saldos junto a fornecedores, cerca de 21% está em aberto e 79% está vencido e a recuperanda não prestou maiores informações quanto ao prazo de regularização. A empresa salienta que, após o pedido da RJ, os prazos concedidos pelos fornecedores reduziram, sendo em média de 14 dias.

**Empréstimos e financiamentos:** compreende empréstimos e financiamentos junto aos bancos Sicoob, Bando do Brasil e Bradesco, que possuem alienação fiduciária, logo não se sujeitam aos efeitos da Recuperação Judicial. Destaca-se que a empresa segue realizando os pagamentos de forma mensal.

**Obrigações tributárias:** o saldo de R\$ 499,3 mil compreende, principalmente, parcelamentos e valores em aberto de competências anteriores. Os impostos mensais e parcelamentos estão sendo pagos em dia.

**Obrigações trabalhistas e previdenciárias:** trata-se de obrigações com pessoal (R\$ 10,1 mil), obrigações previdenciárias (R\$ 35,3 mil) e provisões (R\$ 36,5 mil). Os salários e encargos se encontram em dia.

**Outras obrigações:** se refere a valores de energia elétrica (R\$19,1 mil) e seguros (R\$ 23,8 mil).

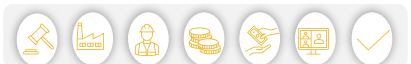



# DILIGÊNCIAS NOS ESTABELECIMENTOS DA RECUPERANDA

**No dia 31 de março de 2026, foi realizada uma reunião presencial com a presença dos representantes da Recuperanda e da Administração Judicial.**

As vendas no início do ano têm apresentado desempenho superior ao esperado. Paralelamente, a empresa encontra-se em processo de realização de reformas com o objetivo de retomar as atividades de abate, cuja conclusão está prevista para ocorrer no prazo de 30 a 60 dias.

Destaca-se que a margem obtida com o abate é mais elevada, sobretudo em razão do regime de lucro presumido, no qual não há incidência de ICMS, sendo devido apenas o recolhimento do fundo social à alíquota de 2,4% sobre a base presumida.

Para viabilizar a retomada dessa operação, será necessária a contratação de aproximadamente cinco novos colaboradores, bem como de um médico-veterinário responsável, conforme exigências regulatórias para a manutenção das atividades de abate.

Adicionalmente, informa-se que, a partir de fevereiro, a empresa iniciou a aquisição de alguns bovinos, realizando o abate de forma terceirizada até a conclusão das obras em andamento.





# DILIGÊNCIAS NOS ESTABELECIMENTOS DA RECUPERANDA

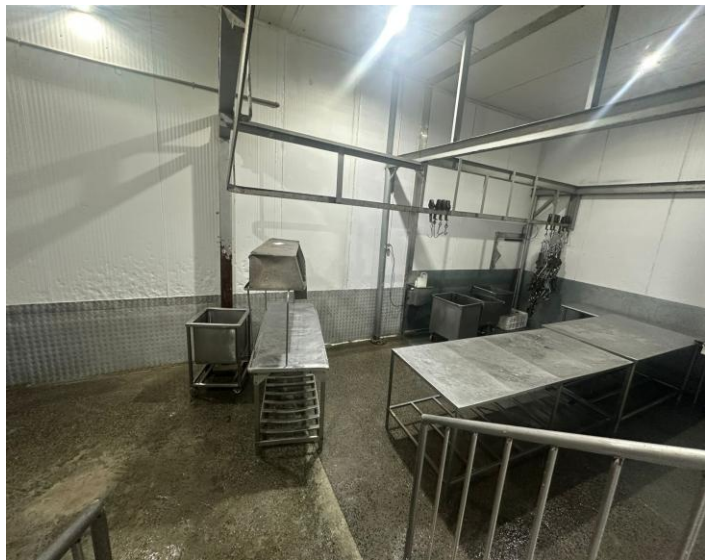

Fotos datadas em 31/03/2026.



# PROPOSTA DE PAGAMENTO

CLASSE	Subclasse	VALOR RJ	DESÁGIO	CARÊNCIA	N° PARCELAS	PERIODICIDADE	JUROS	CORREÇÃO	VALOR APÓS DESÁGIO	RECURSOS UTILIZADOS
Classe I - Trabalhista	Todos	R\$ 28.355,60	-	-	Única	-	0,3% a.m	TR	R\$ 28.355,60	O pagamento deverá ser realizado em até 90 dias da data da publicação da decisão de homologação do plano de RJ no diário oficial.
Classe II - Garantia Real	-	-	-	-	-	-	-	-	-	Não há pagamentos, pois não existem credores classificados nesta classe, conforme o novo plano homologado.
Classe III - Quirografários	Todos	R\$ 17.621.386,56	75%	18 meses	66	Mensal	0,3% a.m	TR	R\$ 4.405.346,64	O pagamento deverá ser realizado a partir do último dia útil do 19º mês, após a carência, da data da publicação da decisão de homologação do plano de RJ no diário oficial.
Classe IV - ME e EPP	Todos	R\$ 467.957,88	75%	18 meses	66	Mensal	0,3% a.m	TR	R\$ 116.989,47	O pagamento deverá ser realizado a partir do último dia útil do 19º mês, após a carência, da data da publicação da decisão de homologação do plano de RJ no diário oficial.
<b>TOTAL</b>		<b>R\$ 18.117.700,04</b>							<b>R\$ 4.550.691,71</b>	

Os juros e as correções serão aplicados mensalmente, pela TR acrescida de 0,3% ao mês, somados sem capitalização, com incidência a partir da homologação do plano. Os juros serão pagos juntamente com cada parcela, incidindo até a data de pagamento de cada prestação e sendo quitados com o principal, conforme o fluxo mensal previsto para cada classe de credores. Assim, não haverá acúmulo de juros para pagamento futuro, pois estes serão pagos regularmente ao longo das parcelas devidas após a carência.



# ANEXOS

1

Demonstrações contábeis de fevereiro de 2026

**BALANCETE**  
 Valores expressos em Reais (R\$)

Conta	S Classificação	Ult.	Saldo Ant.	Débito	Crédito	Saldo
<b>1</b>	<b>S 1 ATIVO</b>		<b>8.868.539,75</b>	<b>5.439.670,66</b>	<b>4.128.421,21</b>	<b>10.179.789,20</b>
<b>2</b>	<b>S 1.1 ATIVO CIRCULANTE</b>		<b>5.870.619,53</b>	<b>5.430.670,66</b>	<b>4.108.283,52</b>	<b>7.193.006,67</b>
<b>3</b>	<b>S 1.1.01 CAIXA E EQUIVALENTES DE CAIXA</b>		<b>83.492,78</b>	<b>1.914.284,62</b>	<b>1.829.106,16</b>	<b>168.671,24</b>
<b>4</b>	<b>S 1.1.01.001 BENS NUMERÁRIOS</b>		<b>727,00</b>	<b>0,00</b>	<b>0,00</b>	<b>727,00</b>
5	1.1.01.001.001 Caixa		727,00	0,00	0,00	727,00
<b>6</b>	<b>S 1.1.01.002 BANCOS CONTA MOVIMENTO</b>		<b>82.745,78</b>	<b>1.914.284,62</b>	<b>1.829.106,16</b>	<b>167.924,24</b>
23	1.1.01.002.014 Banco Sicredi - Cooperativa de Credito	27/02/26	0,00	200,00	0,00	200,00
30	1.1.01.002.026 Banco Sicoob - Cooperativa de Credito	27/02/26	82.745,78	1.913.884,62	1.828.906,16	167.724,24
5158	1.1.01.002.036 Conta transitória	27/02/26	0,00	200,00	200,00	0,00
<b>50</b>	<b>S 1.1.01.003 APLICAÇÕES FINANCEIRAS DE LIQUIDEZ IMEDIATA</b>		<b>20,00</b>	<b>0,00</b>	<b>0,00</b>	<b>20,00</b>
25056	1.1.01.003.038 Banco Sicoob - Cotas de Capital		20,00	0,00	0,00	20,00
<b>140</b>	<b>S 1.1.02 CONTAS A RECEBER</b>		<b>4.662.835,85</b>	<b>2.901.573,57</b>	<b>1.938.935,11</b>	<b>5.625.474,31</b>
<b>141</b>	<b>S 1.1.02.001 CLIENTES - DUPLICATAS A RECEBER</b>		<b>4.662.835,85</b>	<b>2.901.573,57</b>	<b>1.938.935,11</b>	<b>5.625.474,31</b>
142	1.1.02.001.001 Clientes Diversos	28/02/26	4.662.835,85	2.901.573,57	1.938.935,11	5.625.474,31
<b>158</b>	<b>S 1.1.03 TÍTULOS A RECEBER</b>		<b>126.889,92</b>	<b>0,00</b>	<b>0,00</b>	<b>126.889,92</b>
<b>159</b>	<b>S 1.1.03.001 TÍTULOS A RECEBER</b>		<b>126.889,92</b>	<b>0,00</b>	<b>0,00</b>	<b>126.889,92</b>
163	1.1.03.001.007 Títulos de Capitalização Banco do Brasil S/A		114.664,03	0,00	0,00	114.664,03
25110	1.1.03.001.019 Títulos de Capitalização Sicoob		12.225,89	0,00	0,00	12.225,89
<b>288</b>	<b>S 1.1.05 ADIANTAMENTO</b>		<b>416.032,88</b>	<b>239.436,35</b>	<b>96.765,75</b>	<b>558.703,48</b>
<b>289</b>	<b>S 1.1.05.001 ADIANTAMENTO A FORNECEDORES</b>		<b>409.362,99</b>	<b>239.436,35</b>	<b>88.881,10</b>	<b>559.918,24</b>
292	1.1.05.001.001 Adiantamento a Fornecedores	27/02/26	134.286,34	2.555,58	0,00	136.841,92
25250	1.1.05.001.004 Adiantamento para TRANSPORTADORA IRMAOS REINERT	28/02/26	275.076,65	236.880,77	88.881,10	423.076,32
<b>311</b>	<b>S 1.1.05.002 ADIANTAMENTOS A FUNCIONARIOS</b>		<b>6.669,89</b>	<b>0,00</b>	<b>7.884,65</b>	<b>(1.214,76)</b>
312	1.1.05.002.001 Adiantamentos de Salários	28/02/26	1.700,00	0,00	3.450,00	(1.750,00)
313	1.1.05.002.002 Adiantamentos de Férias	28/02/26	4.969,89	0,00	4.434,65	535,24
<b>380</b>	<b>S 1.1.07 TRIBUTOS</b>		<b>170.963,53</b>	<b>247.352,50</b>	<b>239.771,44</b>	<b>178.544,59</b>
<b>379</b>	<b>S 1.1.07.001 TRIBUTOS A RECUPERAR</b>		<b>170.963,53</b>	<b>247.352,50</b>	<b>239.771,44</b>	<b>178.544,59</b>
382	1.1.07.001.002 ICMS a Recuperar	28/02/26	0,00	243.319,11	230.419,38	12.899,73
384	1.1.07.001.004 PIS a Recuperar	28/02/26	16.061,44	719,47	1.647,88	15.133,03
385	1.1.07.001.005 Cofins a Recuperar	28/02/26	73.757,55	3.313,92	7.639,02	69.432,45
388	1.1.07.001.008 INSS a Recuperar		1.187,21	0,00	0,00	1.187,21
390	1.1.07.001.010 IRRF Sobre Aplicações Financeiras		4.856,79	0,00	0,00	4.856,79
394	1.1.07.001.014 ICMS a Recuperar Credito Imobilizado	28/02/26	1.197,44	0,00	65,16	1.132,28
5096	1.1.07.001.032 COFINS Creditos Presumido Estoque		123,92	0,00	0,00	123,92
25111	1.1.07.001.034 (-) Crédito Presumido		73.779,18	0,00	0,00	73.779,18
<b>459</b>	<b>S 1.1.09 CONSORCIOS</b>		<b>335.545,56</b>	<b>0,00</b>	<b>0,00</b>	<b>335.545,56</b>
<b>460</b>	<b>S 1.1.09.001 CONSORCIOS</b>		<b>335.545,56</b>	<b>0,00</b>	<b>0,00</b>	<b>335.545,56</b>
463	1.1.09.001.003 Consorcios - Banco do Brasil S/A		335.545,56	0,00	0,00	335.545,56
<b>502</b>	<b>S 1.1.10 ESTOQUES</b>		<b>47.107,38</b>	<b>128.023,62</b>	<b>0,00</b>	<b>175.131,00</b>
<b>503</b>	<b>S 1.1.10.001 ESTOQUES DIVERSOS</b>		<b>47.107,38</b>	<b>128.023,62</b>	<b>0,00</b>	<b>175.131,00</b>
504	1.1.10.001.001 Matéria Prima	28/02/26	47.107,38	128.023,62	0,00	175.131,00
<b>537</b>	<b>S 1.1.11 DESPESAS PAGAS ANTECIPADAMENTE</b>		<b>27.751,63</b>	<b>0,00</b>	<b>3.705,06</b>	<b>24.046,57</b>
<b>538</b>	<b>S 1.1.11.001 DESPESAS DE EXERCÍCIOS SEGUINTE</b>		<b>27.751,63</b>	<b>0,00</b>	<b>3.705,06</b>	<b>24.046,57</b>
544	1.1.11.001.006 Prêmios de Seguros a Apropriar	28/02/26	27.751,63	0,00	3.705,06	24.046,57
<b>590</b>	<b>S 1.2 ATIVO NÃO CIRCULANTE</b>		<b>2.997.920,22</b>	<b>9.000,00</b>	<b>20.137,69</b>	<b>2.986.782,53</b>
<b>1049</b>	<b>S 1.2.03 ATIVO IMOBILIZADO</b>		<b>2.972.868,94</b>	<b>9.000,00</b>	<b>20.137,69</b>	<b>2.961.731,25</b>
<b>1050</b>	<b>S 1.2.03.001 BENS E DIREITOS EM USO</b>		<b>6.531.941,02</b>	<b>9.000,00</b>	<b>0,00</b>	<b>6.540.941,02</b>
1051	1.2.03.001.001 Terrenos		1.822.733,60	0,00	0,00	1.822.733,60
1054	1.2.03.001.004 Edificações Industriais		386.476,96	0,00	0,00	386.476,96
1056	1.2.03.001.006 Construções em Andamento Industriais		139.651,09	0,00	0,00	139.651,09
1057	1.2.03.001.007 Instalações Comerciais		174.571,35	0,00	0,00	174.571,35
1058	1.2.03.001.008 Instalações Industriais	26/02/26	0,00	9.000,00	0,00	9.000,00

**BALANCETE**  
 Valores expressos em Reais (R\$)

Conta	S Classificação	Ult.	Saldo Ant.	Débito	Crédito	Saldo
1062	1.2.03.001.012		870.341,02	0,00	0,00	870.341,02
1066	1.2.03.001.016		27.604,50	0,00	0,00	27.604,50
1068	1.2.03.001.018		3.090.151,28	0,00	0,00	3.090.151,28
1072	1.2.03.001.022		20.411,22	0,00	0,00	20.411,22
<b>1136</b>	<b>S 1.2.03.002 (-) DEPRECIAÇÃO ACUMULADA</b>		<b>(3.559.072,08)</b>	<b>0,00</b>	<b>20.137,69</b>	<b>(3.579.209,77)</b>
1138	1.2.03.002.002 (-) Depreciação de Edificações Industriais	28/02/26	(2.644,44)	0,00	35,09	(2.679,53)
1140	1.2.03.002.004 (-) Depreciação de Comp e Periféricos Industriais	28/02/26	(18.750,22)	0,00	102,12	(18.852,34)
1141	1.2.03.002.005 (-) Depreciação de Instalações Comerciais	28/02/26	(140.824,16)	0,00	1.338,92	(142.163,08)
1142	1.2.03.002.006 (-) Depreciação de Instalações Industriais	28/02/26	(2.800,23)	0,00	98,37	(2.898,60)
1149	1.2.03.002.013 (-) Depreciação de Veiculos Industriais	28/02/26	(2.876.448,99)	0,00	12.317,71	(2.888.766,70)
1153	1.2.03.002.017 (-) Depreciação de Moveis e Utensilios Industriais	28/02/26	(17.630,49)	0,00	312,08	(17.942,57)
1155	1.2.03.002.019 (-) Depreciação de Maq. e Equipamentos Industriais	28/02/26	(499.973,55)	0,00	5.933,40	(505.906,95)
<b>1160</b>	<b>S 1.2.04 INTANGÍVEL</b>		<b>25.051,28</b>	<b>0,00</b>	<b>0,00</b>	<b>25.051,28</b>
<b>1161</b>	<b>S 1.2.04.001 INTANGÍVEL</b>		<b>25.051,28</b>	<b>0,00</b>	<b>0,00</b>	<b>25.051,28</b>
1162	1.2.04.001.001 Marcas e Patentes Comerciais		25.051,28	0,00	0,00	25.051,28

**BALANCETE**  
 Valores expressos em Reais (R\$)

Conta	S Classificação	Ult.	Saldo Ant.	Débito	Crédito	Saldo
1350	S 2 PASSIVO + PATRIMÔNIO LÍQUIDO		8.868.539,75	2.012.084,30	3.323.333,75	10.179.789,20
1351	S 2.1 PASSIVO CIRCULANTE		7.955.609,30	1.961.487,62	3.321.436,87	9.315.558,55
1352	S 2.1.01 INSTITUIÇÕES FINANCEIRAS		1.513.322,71	50.101,66	27.020,52	1.490.241,57
1353	S 2.1.01.001 EMPRÉSTIMOS		1.428.767,74	44.661,92	26.254,39	1.410.360,21
25064	2.1.01.001.027 Financiamento Sicoob Contrato nº 3951718	28/02/26	1.428.767,74	44.661,92	26.254,39	1.410.360,21
1392	S 2.1.01.002 FINANCIAMENTOS - SISTEMA FINANCEIRO NACIONAL		84.554,97	5.439,74	766,13	79.881,36
25063	2.1.01.002.064 Operação de Crédito BB nº 314.806.611		54.016,01	0,00	0,00	54.016,01
25084	2.1.01.002.065 Bradesco Financiamentos nº 3612608190	28/02/26	30.538,96	5.439,74	766,13	25.865,35
1494	S 2.1.02 FORNECEDORES		6.060.661,19	1.554.478,35	2.957.620,06	7.463.802,90
1495	S 2.1.02.001 FORNECEDORES NACIONAIS		6.060.661,19	1.554.478,35	2.957.620,06	7.463.802,90
5022715	2.1.02.001.001 61.719.797 THIAGO VICENTE	13/02/26	0,00	227,50	227,50	0,00
624226	2.1.02.001.001 ABATEDOURO RIO BONITO LTDA	09/02/26	0,00	4.300,00	4.300,00	0,00
725504	2.1.02.001.001 ADRIANO RAYMUNDO JUNIOR	18/02/26	0,00	340,00	340,00	0,00
725223	2.1.02.001.001 BORRACHARIA ANDRE ROBBIE DA SILVEIRA	05/02/26	0,00	0,00	805,00	805,00
743923	2.1.02.001.001 ARGEU BERNARDES		7.627,84	0,00	0,00	7.627,84
684074	2.1.02.001.001 AUTO ELETRICA CADU LTDA	12/02/26	0,00	161,00	161,00	0,00
5023395	2.1.02.001.001 BIOTER GESTAO AMBIENTAL LTDA	26/02/26	0,00	4.500,00	9.000,00	4.500,00
5022717	2.1.02.001.001 BOIPORE INDUSTRIA E COMERCIO DE CARNES E DERIVADOS	18/02/26	0,00	338.610,44	338.610,44	0,00
514822	2.1.02.001.001 COOPERATIVA DE PRODUCAO AGRONINDUSTRIAL FAMILIAR DE	19/02/26	0,00	0,00	74.030,00	74.030,00
501471	2.1.02.001.001 Distribuidora Schmitt Brasil Ltda	10/02/26	384,58	384,58	0,00	0,00
930967	2.1.02.001.001 EDIO SOARES	10/02/26	45.116,94	45.116,94	0,00	0,00
5022416	2.1.02.001.001 FAZENDA MAR AZUL LTDA	23/02/26	0,00	0,00	706.275,00	706.275,00
736325	2.1.02.001.001 FERNANDO TAVARES MACIEL F&D AR CONDICIONADOS	25/02/26	0,00	4.850,00	4.850,00	0,00
704007	2.1.02.001.001 FRIG ROSE e DALL AGNOL LTDA	23/02/26	0,00	105.656,00	105.656,00	0,00
860976	2.1.02.001.001 FRIGORIFICO VALE DO IGUACU LTDA		5.390.247,64	0,00	0,00	5.390.247,64
502151	2.1.02.001.001 G E G PRODUTOS AUTOMOTIVOS LTDA - ME	10/02/26	412,00	412,00	0,00	0,00
693869	2.1.02.001.001 GI VALE EUROPEU CONTABILIDADE LTDA	04/02/26	4.695,13	4.695,13	0,00	0,00
736857	2.1.02.001.001 GLAU DEFUMADOS LTDA	27/02/26	0,00	14.750,00	14.750,00	0,00
794819	2.1.02.001.001 HERCILIO DOMINGOS DOS SANTOS		64.570,19	0,00	0,00	64.570,19
601453	2.1.02.001.001 INCORZUL COMERCIO DE FERRAGENS LTDA	20/02/26	46,00	46,00	0,00	0,00
5011301	2.1.02.001.001 J B DE OLIVEIRA COM ATAC DE CARNES BOV E SUINAS ME		401.314,69	0,00	0,00	401.314,69
604805	2.1.02.001.001 JIMENY PR COMPUTADORES LTDA	09/02/26	0,00	220,00	220,00	0,00
750618	2.1.02.001.001 JOEL STEIN	28/02/26	41.370,00	41.370,00	0,00	0,00
663576	2.1.02.001.001 JOSE ROBERTO PAZIANI ME	18/02/26	0,00	1.236,66	3.130,00	1.893,34
501583	2.1.02.001.001 KRAMBECK COMERCIO DE AUTOPEÇAS LTDA	12/02/26	0,00	231,10	231,10	0,00
572208	2.1.02.001.001 LG INDUSTRIA QUIMICA LTDA	27/02/26	0,00	0,00	314,91	314,91
5022417	2.1.02.001.001 MABFOODS FRIGORIFICOS LTDA	12/02/26	0,00	435.042,70	855.236,60	420.193,90
5001409	2.1.02.001.001 MEDEIROS & MEDEIROS, COSTA BEBER ADMINISTRACAO DE	18/02/26	0,00	7.038,75	7.038,75	0,00
687584	2.1.02.001.001 OFICINA MECANICA ARISTIDES ZABEL LTDA	27/02/26	4.187,50	2.093,75	2.781,00	4.874,75
670076	2.1.02.001.001 PAULO KELLER NETO EPP	18/02/26	0,00	350,00	350,00	0,00
689863	2.1.02.001.001 PEDRO ROBERTO DESCHAMPS	10/02/26	25.137,20	25.137,20	0,00	0,00
648007	2.1.02.001.001 POSTO SONHO MEU ILHOTA	10/02/26	1.164,05	1.164,05	0,00	0,00
683906	2.1.02.001.001 REFRIGERACAO TERRA E MAR LTDA	10/02/26	2.450,00	2.450,00	747,00	747,00
709177	2.1.02.001.001 RKO ALIMENTOS LTDA	24/02/26	0,00	434.007,40	786.965,65	352.958,25
683907	2.1.02.001.001 RUDIARD NARDELLI	10/02/26	0,00	2.107,30	2.107,30	0,00
503204	2.1.02.001.001 RUDIPEL RUDNICK PETROLEO LTDA	24/02/26	16.824,00	25.236,00	16.824,00	8.412,00
505769	2.1.02.001.001 SCABA QUIMICA LTDA	10/02/26	0,00	313,22	735,49	422,27
5001414	2.1.02.001.001 SCHMITT & CRISTOFOLINI ADVOGADOS E CONSULTORES S.S	12/02/26	7.452,43	0,00	12.775,59	20.228,02
855603	2.1.02.001.001 SMART BLU CONSULTORIA E TREINAMENTOS LTDA	17/02/26	0,00	0,00	4.388,10	4.388,10
501253	2.1.02.001.001 UNIMED LITORAL COOPERATIVA DE TRABALHO MEDICO LTDA	10/02/26	0,00	4.769,63	4.769,63	0,00
582571	2.1.02.001.001 VALETÁPE EMBALAGENS LTDA	18/02/26	381,00	381,00	0,00	0,00
574563	2.1.02.001.001 VILSON STEIN	28/02/26	47.280,00	47.280,00	0,00	0,00

**BALANCETE**  
 Valores expressos em Reais (R\$)

Conta	S Classificação	Ult.	Saldo Ant.	Débito	Crédito	Saldo
1539	S 2.1.03 OBRIGAÇÕES TRIBUTÁRIAS		243.728,18	293.632,05	286.511,41	236.607,54
1540	S 2.1.03.001 IMPOSTOS E CONTRIBUIÇÕES A RECOLHER		67.569,29	272.949,98	242.155,29	36.774,60
1552	2.1.03.001.001 COFINS a Recolher	28/02/26	0,00	7.639,02	7.639,02	0,00
1541	2.1.03.001.003 ICMS a Recolher	28/02/26	66.526,79	262.620,58	230.419,38	34.325,59
1556	2.1.03.001.008 PIS a Recolher	28/02/26	0,00	1.647,88	1.647,88	0,00
5117	2.1.03.001.014 ICMS Fundo Social a Recolher	20/02/26	1.042,50	1.042,50	2.449,01	2.449,01
1579	S 2.1.03.002 TRIBUTOS RETIDOS A RECOLHER		2.557,53	1.370,04	1.440,29	2.627,78
1580	2.1.03.002.001 Contribuições Retidas a Recolher	20/02/26	632,76	1.042,10	1.097,75	688,41
1583	2.1.03.002.004 IRRF a Recolher	20/02/26	1.924,77	327,94	342,54	1.939,37
1603	S 2.1.03.003 PARCELAMENTOS DE IMPOSTOS E CONTRIBUIÇÕES		173.601,36	19.312,03	42.915,83	197.205,16
25080	2.1.03.003.025 INSS nº 00090841200268481362163	28/02/26	6.019,88	754,63	70,08	5.335,33
25101	2.1.03.003.028 INSS final nº 00090841200205006312163	28/02/26	9.019,16	1.007,29	93,00	8.104,87
25244	2.1.03.003.030 INSS nº 02110001200409350782388	28/02/26	7.963,12	669,92	740,00	8.033,20
959234	2.1.03.003.031 INSS nº 02110001200434426542488	28/02/26	7.393,82	622,49	692,69	7.464,02
959235	2.1.03.003.032 (-) Encargos a Transcorrer 02110001200434426542488	28/02/26	(1.050,49)	87,54	87,54	(1.050,49)
959252	2.1.03.003.032 (-) Encargos ICMS	28/02/26	(10.899,77)	838,44	838,44	(10.899,77)
959238	2.1.03.003.033 INSS nº 02110001200668483182420	28/02/26	15.372,86	1.294,44	1.442,52	15.520,94
959239	2.1.03.003.034 (-) Encargos a Transcorrer 02110001200668483182420	28/02/26	(2.212,74)	184,39	184,39	(2.212,74)
959242	2.1.03.003.035 INSS nº 02110001200878734862420	28/02/26	7.235,04	609,35	680,51	7.306,20
959249	2.1.03.003.041 Simplificado N°0068899916.25-69	28/02/26	5.039,90	565,80	565,80	5.039,90
959250	2.1.03.003.042 ICMS N°251100293473	28/02/26	106.109,38	5.991,97	4.315,09	104.432,50
959255	2.1.03.003.042 ICMS N°251100500223	28/02/26	21.926,84	3.005,93	569,61	19.490,52
959257	2.1.03.003.042 ICMS N°261100080990	28/02/26	0,00	2.903,47	32.421,24	29.517,77
959248	2.1.03.003.043 Simplificado N°0079720574.25-01	28/02/26	1.684,36	776,37	214,92	1.122,91
1632	S 2.1.04 OBRIGAÇÕES TRABALHISTAS E PREVIDENCIÁRIAS		86.389,99	34.193,68	29.738,09	81.934,40
1633	S 2.1.04.001 OBRIGAÇÕES COM O PESSOAL		14.487,31	16.252,35	11.884,54	10.119,50
1634	2.1.04.001.001 Salários e Ordenados a Pagar	28/02/26	14.487,31	16.252,35	11.884,54	10.119,50
1658	S 2.1.04.002 OBRIGAÇÕES PREVIDENCIÁRIAS		34.157,09	10.435,86	11.588,79	35.310,02
1659	2.1.04.002.001 INSS a Recolher	28/02/26	18.612,38	8.591,16	9.524,16	19.545,38
1660	2.1.04.002.002 FGTS a Recolher	28/02/26	9.992,34	1.276,54	1.481,43	10.197,23
1661	2.1.04.002.003 Contribuição Sindical a Recolher		822,57	0,00	0,00	822,57
1663	2.1.04.002.005 IRRF Sobre Salários a pagar	28/02/26	951,65	568,16	583,20	966,69
1664	2.1.04.002.006 Funrural a recolher		3.778,15	0,00	0,00	3.778,15
1683	S 2.1.04.003 PROVISÕES		37.745,59	7.505,47	6.264,76	36.504,88
1684	2.1.04.003.001 Provisão Para Férias	28/02/26	25.829,00	5.393,56	3.061,03	23.496,47
1685	2.1.04.003.002 Provisão Inss Sobre Férias	28/02/26	8.047,33	1.680,43	953,71	7.320,61
1686	2.1.04.003.003 Provisão Fgts Sobre Férias	28/02/26	2.066,33	431,48	244,87	1.879,72
1688	2.1.04.003.005 Provisão Para 13o Salário	28/02/26	1.295,64	0,00	1.440,94	2.736,58
1689	2.1.04.003.006 Provisão Inss Sobre 13o Salário	28/02/26	403,65	0,00	448,93	852,58
1690	2.1.04.003.007 Provisão Fgts Sobre 13o Salário	28/02/26	103,64	0,00	115,28	218,92
1710	S 2.1.05 OUTRAS OBRIGAÇÕES		51.507,23	29.081,88	20.546,79	42.972,14
1733	S 2.1.05.002 CONTAS A PAGAR		51.507,23	29.081,88	20.546,79	42.972,14
1739	2.1.05.002.005 Energia Elétrica a Pagar	10/02/26	22.862,11	22.862,11	19.101,23	19.101,23
1744	2.1.05.002.008 Seguros a Pagar	04/02/26	28.645,12	4.774,21	0,00	23.870,91
1747	2.1.05.002.009 Telefones a Pagar	28/02/26	0,00	1.445,56	1.445,56	0,00
1920	S 2.2 PASSIVO NÃO CIRCULANTE		18.401.399,03	8.069,01	1.896,88	18.395.226,90
2064	S 2.2.02 OBRIGAÇÕES TRIBUTÁRIAS		268.903,08	8.069,01	1.896,88	262.730,95
2065	S 2.2.02.001 PARCELAMENTOS IMPOSTOS E CONTRIBUIÇÕES		268.903,08	8.069,01	1.896,88	262.730,95
959251	2.2.02.001.025 Simplificado N°0068899916.25-69	28/02/26	2.939,79	419,97	0,00	2.519,82
959245	2.2.02.001.028 (-) Juros Parc. INSS nº 02110001200334160512540	28/02/26	(4.247,65)	0,00	283,17	(3.964,48)
959244	2.2.02.001.028 INSS nº 02110001200334160512540	28/02/26	21.381,14	574,52	0,00	20.806,62
25245	2.2.02.001.028 INSS nº 02110001200409350782388	28/02/26	3.326,24	669,92	29,20	2.685,52

**BALANCETE**  
 Valores expressos em Reais (R\$)

Conta	S Classificação	Ult.	Saldo Ant.	Débito	Crédito	Saldo
959254	2.2.02.001.029 ICMS N°251100293473	28/02/26	252.090,80	3.878,32	0,00	248.212,48
959236	2.2.02.001.029 INSS n° 02110001200434426542488	28/02/26	10.488,74	622,49	99,45	9.965,70
959237	2.2.02.001.030 (-) Encargos a Transcorrer 02110001200434426542488	28/02/26	(1.488,22)	0,00	87,54	(1.400,68)
959240	2.2.02.001.031 INSS n° 02110001200668483182420	28/02/26	34.629,04	1.294,44	333,18	33.667,78
959241	2.2.02.001.032 (-) Encargos a Transcorrer 02110001200668483182420	28/02/26	(4.978,78)	0,00	184,39	(4.794,39)
959253	2.2.02.001.032 (-) Encargos ICMS	28/02/26	(49.467,96)	0,00	838,44	(48.629,52)
25285	2.2.02.001.033 INSS n° 02110001200878734862420 LP	28/02/26	4.229,94	609,35	41,51	3.662,10
<b>25173</b>	<b>S 2.2.07 RECUPERAÇÃO JUDICIAL</b>		<b>18.132.495,95</b>	<b>0,00</b>	<b>0,00</b>	<b>18.132.495,95</b>
<b>25174</b>	<b>S 2.2.07.001 RECUPERAÇÃO JUDICIAL CLASSE I</b>		<b>43.151,52</b>	<b>0,00</b>	<b>0,00</b>	<b>43.151,52</b>
25266	2.2.07.001.001 Adenilson Barreto dos Santos		26.662,05	0,00	0,00	26.662,05
25267	2.2.07.001.001 Gabriel Schramm		1.548,07	0,00	0,00	1.548,07
25268	2.2.07.001.001 Jair de Espindola		2.365,34	0,00	0,00	2.365,34
25269	2.2.07.001.001 Juliana Giacomini		4.168,06	0,00	0,00	4.168,06
25270	2.2.07.001.001 Rozilda Pereira de Souza		362,25	0,00	0,00	362,25
25265	2.2.07.001.001 TG Representações Ltda		8.045,75	0,00	0,00	8.045,75
<b>25191</b>	<b>S 2.2.07.003 RECUPERAÇÃO JUDICIAL - CLASSE III</b>		<b>17.621.386,55</b>	<b>0,00</b>	<b>0,00</b>	<b>17.621.386,55</b>
25236	2.2.07.003.001 Afonso Schmitt Neto		13.111,54	0,00	0,00	13.111,54
25237	2.2.07.003.001 Alceu Rodrigues Borges		102.300,00	0,00	0,00	102.300,00
25238	2.2.07.003.001 Alex Atanasio dos Santos		89.033,00	0,00	0,00	89.033,00
25239	2.2.07.003.001 Ana Maria Kleis Reinert		135.559,69	0,00	0,00	135.559,69
25240	2.2.07.003.001 Antônio Carlos Schneider		20.000,00	0,00	0,00	20.000,00
25177	2.2.07.003.001 Arteflexiveis Ltda		5.458,62	0,00	0,00	5.458,62
25271	2.2.07.003.001 Banco Bradesco S.A.		19.413,92	0,00	0,00	19.413,92
25241	2.2.07.003.001 Banco do Brasil		11.002.468,80	0,00	0,00	11.002.468,80
25242	2.2.07.003.001 Carlos Henrique Benaci		3.529,44	0,00	0,00	3.529,44
25178	2.2.07.003.001 Cooperativa de Trabalhos dos Médicos Veterinários		7.280,85	0,00	0,00	7.280,85
25179	2.2.07.003.001 Deivid JS Transportes e Comércio de Combustíveis		1.737,00	0,00	0,00	1.737,00
25180	2.2.07.003.001 Elétrica Zata Ltda		3.042,46	0,00	0,00	3.042,46
25181	2.2.07.003.001 FM Pneus Ltda		1.943,85	0,00	0,00	1.943,85
25182	2.2.07.003.001 Frigmann Frigorífico Ltda		2.782.189,37	0,00	0,00	2.782.189,37
25183	2.2.07.003.001 Frigolan Frigorífico Ltda		176.475,44	0,00	0,00	176.475,44
25243	2.2.07.003.001 Genesis de Souza Neto		39.734,89	0,00	0,00	39.734,89
25261	2.2.07.003.001 Gilberto Borges		22.598,00	0,00	0,00	22.598,00
25262	2.2.07.003.001 Isaac Ivanir da Silva		9.736,68	0,00	0,00	9.736,68
25246	2.2.07.003.001 Ivandro Figueiredo		25.586,10	0,00	0,00	25.586,10
25247	2.2.07.003.001 Jardel Wehrmeister		33.664,00	0,00	0,00	33.664,00
25248	2.2.07.003.001 João Venilto Pires		56.872,00	0,00	0,00	56.872,00
25249	2.2.07.003.001 José Valmir Pires		107.862,00	0,00	0,00	107.862,00
25263	2.2.07.003.001 José Zimmermann		6.166,50	0,00	0,00	6.166,50
25251	2.2.07.003.001 Juarez Pereira da Silva		78.859,00	0,00	0,00	78.859,00
25184	2.2.07.003.001 Link Comercial Importadora e Exportadora Ltda		1.634,00	0,00	0,00	1.634,00
25252	2.2.07.003.001 Mateus Senem		130.145,00	0,00	0,00	130.145,00
25185	2.2.07.003.001 Mecânica de Veículos Piçarras		3.349,85	0,00	0,00	3.349,85
25186	2.2.07.003.001 Newdrop Química Ltda		6.054,36	0,00	0,00	6.054,36
25253	2.2.07.003.001 Oscar Viana		15.661,23	0,00	0,00	15.661,23
25254	2.2.07.003.001 Recieri Germaniani dos Santos		6.973,00	0,00	0,00	6.973,00
25255	2.2.07.003.001 Renato Toniolo		5.437,59	0,00	0,00	5.437,59
25187	2.2.07.003.001 Renovadora de Pneus Hoff SA		665,25	0,00	0,00	665,25
25188	2.2.07.003.001 Rudipel Rudnick Petróleo Ltda		60.923,50	0,00	0,00	60.923,50
25256	2.2.07.003.001 Sebastião Ribeiro Bittencourt		126.317,00	0,00	0,00	126.317,00
25257	2.2.07.003.001 Sérgio Francisco		77.560,52	0,00	0,00	77.560,52
25189	2.2.07.003.001 Sicoob		2.231.331,32	0,00	0,00	2.231.331,32

**BALANCETE**  
 Valores expressos em Reais (R\$)

Conta	S Classificação	Ult.	Saldo Ant.	Débito	Crédito	Saldo
25258	2.2.07.003.001	Valdeci Fernandes Costa	21.101,97	0,00	0,00	21.101,97
25259	2.2.07.003.001	Valeriano Pereira de Jesus	118.195,00	0,00	0,00	118.195,00
25260	2.2.07.003.001	Waldemiro Dalbosco	58.521,29	0,00	0,00	58.521,29
25190	2.2.07.003.001	Westrock Celulose Papel e Embalagens Ltda	12.892,52	0,00	0,00	12.892,52
<b>25264</b>	<b>S 2.2.07.004 RECUPERAÇÃO JUDICIAL - CLASSE IV</b>		<b>467.957,88</b>	<b>0,00</b>	<b>0,00</b>	<b>467.957,88</b>
25192	2.2.07.004.001	ADVIntegra serviços de Apoio	3.356,42	0,00	0,00	3.356,42
25198	2.2.07.004.001	BR Diesel Comércio de Peças para Veículos Ltda	2.000,00	0,00	0,00	2.000,00
25199	2.2.07.004.001	BR Lacer Comercial Injeto Balbussi Ltda	3.360,00	0,00	0,00	3.360,00
25201	2.2.07.004.001	Comércio e Representação Balbussi Ltda	61.581,00	0,00	0,00	61.581,00
25202	2.2.07.004.001	Distribuidora Schmitt Brasil Ltda	401,70	0,00	0,00	401,70
25203	2.2.07.004.001	Extec Comércio de Balanças Ltda	481,60	0,00	0,00	481,60
25206	2.2.07.004.001	GT SC Rastreamento, Locação, Serviços e Comércio	11.626,70	0,00	0,00	11.626,70
25209	2.2.07.004.001	Jacaré Acessórios e Auto Peças Ltda ME	678,92	0,00	0,00	678,92
25211	2.2.07.004.001	JM Refrigeração Ltda	480,00	0,00	0,00	480,00
25216	2.2.07.004.001	Master Comp Informática Ltda	1.220,57	0,00	0,00	1.220,57
25218	2.2.07.004.001	MS Boi Comércio e Abate de Bovinos Eireli	360.749,18	0,00	0,00	360.749,18
25219	2.2.07.004.001	Murygi Artigos de Vestuário Ltda	5.175,00	0,00	0,00	5.175,00
25220	2.2.07.004.001	Oficina Mecânica Zabel-ME	4.190,68	0,00	0,00	4.190,68
25222	2.2.07.004.001	Paulo Keller Neto EPP	2.050,00	0,00	0,00	2.050,00
25223	2.2.07.004.001	R & A Automação Industrial Ltda	504,31	0,00	0,00	504,31
25226	2.2.07.004.001	Scaba Produtos Químicos Ltda	1.842,14	0,00	0,00	1.842,14
25229	2.2.07.004.001	Tazinho Auto Peças Ltda	4.284,23	0,00	0,00	4.284,23
25230	2.2.07.004.001	Tecnenge Engenharia Ltda	1.050,00	0,00	0,00	1.050,00
25231	2.2.07.004.001	Thermokar Comércio e Serviços Ltda	2.610,43	0,00	0,00	2.610,43
25235	2.2.07.004.001	Zana Equipamentos Frigoríficos Ltda	315,00	0,00	0,00	315,00
<b>2325</b>	<b>S 2.3 PATRIMÔNIO LÍQUIDO</b>		<b>(17.488.468,58)</b>	<b>42.527,67</b>	<b>0,00</b>	<b>(17.530.996,25)</b>
<b>2346</b>	<b>S 2.3.01 CAPITAL SOCIAL</b>		<b>10.000,00</b>	<b>0,00</b>	<b>0,00</b>	<b>10.000,00</b>
<b>2347</b>	<b>S 2.3.01.001 CAPITAL SOCIAL REALIZADO</b>		<b>10.000,00</b>	<b>0,00</b>	<b>0,00</b>	<b>10.000,00</b>
2348	2.3.01.001.001	Capital Subscrito	10.000,00	0,00	0,00	10.000,00
<b>2513</b>	<b>S 2.3.05 RESULTADO ACUMULADO</b>		<b>(17.491.035,65)</b>	<b>0,00</b>	<b>0,00</b>	<b>(17.491.035,65)</b>
<b>2514</b>	<b>S 2.3.05.001 LUCROS OU PREJUÍZOS ACUMULADOS</b>		<b>(17.491.035,65)</b>	<b>0,00</b>	<b>0,00</b>	<b>(17.491.035,65)</b>
2516	2.3.05.001.002	(-) Prejuízos Acumulados	(17.491.035,65)	0,00	0,00	(17.491.035,65)
<b>2536</b>	<b>S 2.3.06 LUCROS E PREJUÍZOS EXERCÍCIO</b>		<b>(7.432,93)</b>	<b>42.527,67</b>	<b>0,00</b>	<b>(49.960,60)</b>
<b>2537</b>	<b>S 2.3.06.001 LUCROS E PREJUÍZOS EXERCÍCIO</b>		<b>(7.432,93)</b>	<b>42.527,67</b>	<b>0,00</b>	<b>(49.960,60)</b>
2539	2.3.06.001.002	(-) Prejuízos do Exercício	(7.432,93)	42.527,67	0,00	(49.960,60)

**BALANCETE**  
 Valores expressos em Reais (R\$)

Conta	S Classificação	Ult.	Saldo Ant.	Débito	Crédito	Saldo
2600	S 3 RESULTADO DO PERÍODO		(7.432,93)	3.325.491,89	3.282.964,22	(49.960,60)
2601	S 3.1 RECEITA OPERACIONAL LÍQUIDA		2.178.214,51	240.877,53	2.898.707,95	4.836.044,93
2603	S 3.1.01 RECEITA OPERACIONAL BRUTA		2.378.391,74	0,00	2.898.675,37	5.277.067,11
2604	S 3.1.01.001 RECEITA BRUTA DE VENDA		2.378.391,74	0,00	2.898.675,37	5.277.067,11
2605	3.1.01.001.001 Vendas de Produtos	28/02/26	2.378.391,74	0,00	2.898.675,37	5.277.067,11
2770	S 3.1.04 (-) DEDUÇÕES DA RECEITA COM VENDAS/SERVIÇOS		(200.177,23)	240.877,53	32,58	(441.022,18)
2771	S 3.1.04.001 (-) DEVOLUÇÕES, DESCONTOS E ARA TIMENTOS		(4.550,92)	1.628,65	0,00	(6.179,57)
2772	3.1.04.001.001 (-) Devol. de Vendas de Produtos Mercado Interno	25/02/26	(4.446,20)	1.163,15	0,00	(5.609,35)
2774	3.1.04.001.003 (-) Devol. de Vendas de Mercadorias Mercado Inter	23/02/26	(104,72)	465,50	0,00	(570,22)
2825	S 3.1.04.002 (-) IMPOSTOS INCIDENTES SOBRE VENDAS/SERVIÇOS		(195.626,31)	239.248,88	32,58	(434.842,61)
2827	3.1.04.002.002 (-) ICMS Sobre Vendas	28/02/26	(190.988,28)	229.961,98	32,58	(420.917,68)
2829	3.1.04.002.004 (-) PIS Sobre Vendas	28/02/26	(827,32)	1.647,88	0,00	(2.475,20)
2830	3.1.04.002.005 (-) COFINS Sobre Vendas	28/02/26	(3.810,71)	7.639,02	0,00	(11.449,73)
3001	S 3.2 CUSTO PRODUTOS MERCADORIAS E SERVIÇOS		(2.013.084,98)	2.943.390,55	383.558,11	(4.572.917,42)
3002	S 3.2.01 CUSTO DOS PRODUTOS MERCADORIAS E SERVIÇOS		(2.013.084,98)	2.943.390,55	383.558,11	(4.572.917,42)
3003	S 3.2.01.001 CUSTO DOS PRODUTOS VENDIDOS		(1.955.114,66)	2.886.281,09	377.302,47	(4.464.093,28)
3004	3.2.01.001.001 Variação de estoques	28/02/26	(248.315,03)	0,00	128.023,62	(120.291,41)
3005	3.2.01.001.002 Fretes s/ Compra de Matéria Prima		(52.313,26)	0,00	0,00	(52.313,26)
3006	3.2.01.001.003 Compra de Matéria Prima	27/02/26	(1.811.259,88)	2.885.823,69	0,00	(4.697.083,57)
3008	3.2.01.001.009 (-) Créditos de ICMS	28/02/26	153.017,96	457,40	240.743,93	393.304,49
3013	3.2.01.001.010 (-) Créditos de PIS	28/02/26	669,90	0,00	356,90	1.026,80
3014	3.2.01.001.011 (-) Créditos de COFINS	28/02/26	3.085,65	0,00	1.643,88	4.729,53
4735	3.2.01.001.014 (-) Devolução de Compra de Matéria Prima	17/02/26	0,00	0,00	6.534,14	6.534,14
3017	S 3.2.01.002 MAO-DE-OBRA DIRETA		(18.421,14)	17.797,55	1.680,43	(34.538,26)
3018	3.2.01.002.001 Salários e Ordenados	28/02/26	(8.057,99)	4.397,98	0,00	(12.455,97)
3022	3.2.01.002.005 13º Salário	28/02/26	(646,95)	718,47	0,00	(1.365,42)
3023	3.2.01.002.006 Férias	28/02/26	(986,94)	1.980,21	0,00	(2.967,15)
3024	3.2.01.002.007 INSS	28/02/26	(3.052,29)	3.891,45	1.680,43	(5.263,31)
3025	3.2.01.002.008 FGTS	28/02/26	(775,34)	567,73	0,00	(1.343,07)
3027	3.2.01.002.010 Assistência Médica e Social	02/02/26	(4.306,89)	5.646,97	0,00	(9.953,86)
3033	3.2.01.002.012 Seguros de Empregados	18/02/26	(594,74)	594,74	0,00	(1.189,48)
3110	S 3.2.01.004 MANUTENÇÃO E REPARO		(2.716,25)	747,00	0,00	(3.463,25)
3199	3.2.01.004.001 Manutenção de Efícios	10/02/26	(26,25)	747,00	0,00	(773,25)
3200	3.2.01.004.002 Manutenção de Máquinas e Equipamentos		(2.690,00)	0,00	0,00	(2.690,00)
3120	S 3.2.01.005 UTILIDADES E SERVIÇOS		(18.266,30)	19.766,14	4.036,75	(33.995,69)
3206	3.2.01.005.002 Energia Elétrica	28/02/26	(17.525,81)	19.101,23	4.036,75	(32.590,29)
3213	3.2.01.005.005 Limpeza e Conservação	27/02/26	(412,00)	664,91	0,00	(1.076,91)
3171	3.2.01.005.006 Serviços de Terceiros		(328,49)	0,00	0,00	(328,49)
3140	S 3.2.01.007 DEPRECIações AMORTIZAÇÕES E EXAUSTÕES		(18.566,63)	18.798,77	538,46	(36.826,94)
3221	3.2.01.007.001 Depreciações	28/02/26	(18.566,63)	18.798,77	538,46	(36.826,94)
4011	S 3.4 DESPESAS OPERACIONAIS		(172.562,46)	141.223,81	698,16	(313.088,11)
4012	S 3.4.01 DESPESAS OPERACIONAIS		(94.731,09)	84.321,32	0,00	(179.052,41)
4013	S 3.4.01.001 DESPESAS COM PESSOAL		(13.195,53)	14.652,92	0,00	(27.848,45)
4014	3.4.01.001.001 Salários e Ordenados	28/02/26	(7.898,99)	8.414,55	0,00	(16.313,54)
4018	3.4.01.001.005 13º Salário	28/02/26	(648,69)	722,47	0,00	(1.371,16)
4019	3.4.01.001.006 Férias	28/02/26	(925,08)	1.392,83	0,00	(2.317,91)
4020	3.4.01.001.007 INSS	28/02/26	(2.964,96)	3.280,70	0,00	(6.245,66)
4021	3.4.01.001.008 FGTS	28/02/26	(757,81)	842,37	0,00	(1.600,18)
4160	S 3.4.01.006 DEPRECIações E AMORTIZAÇÕES		(1.338,92)	1.338,92	0,00	(2.677,84)
4161	3.4.01.006.001 Depreciações	28/02/26	(1.338,92)	1.338,92	0,00	(2.677,84)
4183	S 3.4.01.007 UTILIDADES E SERVIÇOS		(5.106,34)	5.509,48	0,00	(10.615,82)
4186	3.4.01.007.003 Telecomunicações	28/02/26	(1.445,56)	1.445,56	0,00	(2.891,12)

**BALANCETE**  
 Valores expressos em Reais (R\$)

Conta	S Classificação	Ult.	Saldo Ant.	Débito	Crédito	Saldo
4192	3.4.01.007.009 Manutenção de Sistemas de Informática	25/02/26	(1.210,00)	1.010,00	0,00	(2.220,00)
4245	3.4.01.007.010 Serviços Terceiros	13/02/26	(2.450,78)	3.053,92	0,00	(5.504,70)
<b>4212</b>	<b>S 3.4.01.008 DESPESAS COM VEÍCULOS</b>		<b>(43.980,07)</b>	<b>33.562,16</b>	<b>0,00</b>	<b>(77.542,23)</b>
4213	3.4.01.008.001 Combustíveis e Lubrificantes	12/02/26	(36.297,05)	16.824,00	0,00	(53.121,05)
4215	3.4.01.008.003 Manutenção de Veículos	27/02/26	(3.977,96)	13.033,10	0,00	(17.011,06)
4218	3.4.01.008.006 Seguros de Veículos	28/02/26	(3.705,06)	3.705,06	0,00	(7.410,12)
<b>4239</b>	<b>S 3.4.01.009 DESPESAS GERAIS</b>		<b>(31.110,23)</b>	<b>29.257,84</b>	<b>0,00</b>	<b>(60.368,07)</b>
4246	3.4.01.009.007 Honorários Contábeis	17/02/26	(4.695,13)	4.388,10	0,00	(9.083,23)
4254	3.4.01.009.015 Lanches, Refeições, Copa e Cozinha	12/02/26	(392,00)	26,00	0,00	(418,00)
4256	3.4.01.009.017 Seguros de Bens	25/02/26	(1.891,11)	1.856,66	0,00	(3.747,77)
4561	3.4.01.009.024 Pedágios Pagos	10/02/26	(2.592,21)	1.874,30	0,00	(4.466,51)
4609	3.4.01.009.025 Material de uso e Consumo		(427,00)	0,00	0,00	(427,00)
5079	3.4.01.009.034 Honorários Advocatícios	12/02/26	(21.112,78)	21.112,78	0,00	(42.225,56)
<b>4654</b>	<b>S 3.4.03 DESPESAS TRIBUTÁRIAS</b>		<b>(11.444,66)</b>	<b>10.907,79</b>	<b>0,00</b>	<b>(22.352,45)</b>
<b>4655</b>	<b>S 3.4.03.001 CONTRIBUIÇÕES IMPOSTOS E TAXAS</b>		<b>(11.444,66)</b>	<b>10.907,79</b>	<b>0,00</b>	<b>(22.352,45)</b>
4656	3.4.03.001.001 Impostos Federais	27/02/26	(5.714,09)	5.770,28	0,00	(11.484,37)
4657	3.4.03.001.002 Impostos Estaduais	28/02/26	(1.055,42)	2.514,17	0,00	(3.569,59)
4663	3.4.03.001.008 Impostos e Taxas Diversas	20/02/26	(4.051,66)	1.999,85	0,00	(6.051,51)
4669	3.4.03.001.014 IPVA	10/02/26	(623,49)	623,49	0,00	(1.246,98)
<b>4695</b>	<b>S 3.4.04 RESULTADO FINANCEIRO</b>		<b>(66.386,71)</b>	<b>45.994,70</b>	<b>698,16</b>	<b>(111.683,25)</b>
<b>2857</b>	<b>S 3.4.04.001 RECEITAS FINANCEIRAS</b>		<b>4.850,74</b>	<b>0,00</b>	<b>698,16</b>	<b>5.548,90</b>
2858	3.4.04.001.001 Descontos Obtidos		3.707,14	0,00	0,00	3.707,14
2860	3.4.04.001.003 Juros Recebidos	26/02/26	1.143,60	0,00	698,16	1.841,76
<b>4696</b>	<b>S 3.4.04.002 DESPESAS FINANCEIRAS</b>		<b>(71.237,45)</b>	<b>45.994,70</b>	<b>0,00</b>	<b>(117.232,15)</b>
4698	3.4.04.002.002 Tarifas Bancárias	27/02/26	(1.156,65)	511,19	0,00	(1.667,84)
4700	3.4.04.002.004 Encargos Sobre Empréstimos e Financiamentos	28/02/26	(27.382,43)	27.381,27	0,00	(54.763,70)
4701	3.4.04.002.005 Juros Pagos ou Incorridos	28/02/26	(42.698,37)	18.102,24	0,00	(60.800,61)

**BALANCETE**  
Valores expressos em Reais (R\$)

Conta	S Classificação	Ult.	Saldo Ant.	Débito	Crédito	Saldo
4875	S 6 RESULTADO		7.432,93	0,00	42.527,67	49.960,60
4876	S 6.1 RESULTADO		7.432,93	0,00	42.527,67	49.960,60
4877	S 6.1.01 RESULTADO DO EXERCÍCIO		7.432,93	0,00	42.527,67	49.960,60
4878	S 6.1.01.001 ENCERRAMENTO DO EXERCÍCIO		7.432,93	0,00	42.527,67	49.960,60
4879	6.1.01.001.001 Encerramento do Exercício	28/02/26	7.432,93	0,00	42.527,67	49.960,60

TERESINHA VERONITA DOS SANTOS REINERT  
Sócio  
CPF: 582.484.559-04

Raul Eccher  
CRC: 1-SC-006965/O-9 - Contador  
CPF: 082.039.629-04