



**medeiros<sup>2</sup>**  
administração judicial







**ADRIANA BASSO LIMA AGROPECUÁRIA**  
**ROBERSON DA SILVA LIMA AGROPECUÁRIA**

RECUPERAÇÃO JUDICIAL  
Nº 5001572-83.2025.8.21.0028

**RELATÓRIO MENSAL DE ATIVIDADES**

9º Relatório Mensal de Atividades  
Competência: março de 2026

# ÍNDICE

	<b>Aspectos jurídicos</b> Cronograma processual
	<b>Operação</b> Estrutura societária Áreas e produtos Informações gerais Calendário agrícola Overview financeiro Bens dos produtores rurais
	<b>Funcionários</b>
	<b>Dados contábeis e informações financeiras</b> Movimento Caixa do Produtor Rural Balancete
	<b>Endividamento</b> Passivo global Passivo extraconcursal
	<b>Diligências nos estabelecimentos da Recuperanda</b>
	<b>Proposta de Pagamento</b>



# INTRODUÇÃO

Em cumprimento ao disposto no art. 22, II, “c” da Lei 11.101/2005, o presente Relatório Mensal de Atividades (“RMA”) reúne as informações operacionais, financeiras e econômicas das empresas **Adriana Basso Lima Agropecuária e Roberson da Silva Lima Agropecuária**, tendo sido elaborado com base em documentos extraídos dos autos do processo de Recuperação Judicial, solicitados às Recuperandas, além de visitas técnicas ocorridas e/ou a partir de reuniões realizadas com os seus representantes e respectivos procuradores.

A análise técnica contábil apresentada neste RMA é limitada às informações disponibilizadas pelas Recuperandas, de sua responsabilidade e de forma não exaustiva, uma vez que os administradores foram mantidos na condução da empresa, de acordo com o disposto no artigo 64 da Lei 11.101/2005.

As Recuperandas vêm cumprindo **regularmente** suas obrigações processuais com a apresentação das contas demonstrativas mensais (art. 52, IV, da LREF). **O prazo para envio das informações contábeis é o dia 20 do mês subsequente ao encerramento da competência.** A partir do recebimento, a Administração Judicial dispõe do prazo de 30 dias para a análise e elaboração do presente Relatório Mensal de Atividades.

Esta Administração Judicial recebeu as demonstrações financeiras de **março de 2026, com atraso, em 29/04/2026.** Os questionamentos realizados em **08/05/2026** foram respondidos em **13/05/2026.**

**Os documentos disponibilizados encontram-se devidamente assinados pelos representantes legais das Recuperandas. Ressalta-se que, embora questionada sobre a segregação contábil dos créditos concursais arrolados no processo de Recuperação Judicial, a Recuperanda não informou se há intenção de promover os respectivos ajustes nas demonstrações contábeis, tampouco eventual prazo para regularização.**

Informações adicionais ou complementares podem ser obtidas diretamente com a Administração Judicial, por intermédio da central de atendimento **0800 150 1111**, pelo WhatsApp **(51) 99871-1170**, e-mail [contato@administradorjudicial.adv.br](mailto:contato@administradorjudicial.adv.br) ou no endereço eletrônico: [www.administradorjudicial.adv.br](http://www.administradorjudicial.adv.br)



# CRONOGRAMA PROCESSUAL

✓ 14/02/2025 - Pedido de recuperação judicial.

✓ 14/05/2025 - Deferimento da recuperação judicial.

✓ 10/06/2025 - Publicação edital do art. 52, §1º, e aviso do art. 7º, §1º, ambos da Lei 11.101/2005.

✓ 25/06/2025 - Prazo para habilitações e divergências à AJ.

✓ 14/07/2025 - Apresentação do plano de recuperação judicial.

✓ 20/08/2025 - Publicação do edital do art. 7º, §2º da Lei 11.101/2005.

✓ 01/09/2025 - Prazo de impugnação à relação de credores.

✓ 20/08/2025 - Publicação de aviso de recebimento do PRJ.

✓ 19/09/2025 - Prazo de objeções ao PRJ.

✓ 19/11/2025 - Publicação de edital de convocação para AGC.

✓ 30/01/2025 - 1ª convocação da AGC.

✓ 04/02/2025 - 2ª convocação da AGC.

⌚ Decisão de homologação do PRJ e concessão da RJ.

⌚ Previsão de encerramento do *stay period*.

⌚ Publicação do quadro geral de credores.

⌚ Previsão de encerramento da recuperação judicial.





# OPERAÇÃO - ESTRUTURA SOCIETÁRIA

As agropecuárias do grupo familiar Basso e Lima desenvolvem atividades voltadas ao cultivo de soja e criação de bovinos para leite, sendo desenvolvidas como atividades secundárias o cultivo de trigo, milho e bovinos para corte no estado do Rio Grande do Sul. Ressalta-se que os CNPJ's foram criados exclusivamente para fins de Recuperação Judicial e que toda a atividade produtiva é conduzida pelas pessoas físicas. O grupo familiar é composto pelo casal Adriana e Roberson e possui nome comercial de **Agropecuária Agrolima**, cuja atividade iniciou em meados do ano de 2001. Destaca-se que os produtores rurais residem na mesma área das operações rurais. **Ademais, os produtores possuem cerca de 05 contratos de arrendamento cuja localidade está nas redondezas, possuindo o mesmo local de acesso do endereço das sedes.**

**ADRIANA BASSO LIMA AGROPECUÁRIA EM RECUPERAÇÃO JUDICIAL.**

**CNPJ 59.008.467/0001-20**

**Capital Social: R\$ 10.000,00**



**Endereço:** DT Rincão dos Antunes, S/Nº - Interior, Eugenio de Castro/RS. CEP: 98.860-000.

**ROBERSON DA SILVA LIMA AGROPECUÁRIA EM RECUPERAÇÃO JUDICIAL.**

**CNPJ 59.432.624/0001-20**

**Capital Social: R\$ 10.000,00**



**Endereço:** AC Rincão dos Antunes, S/Nº - Interior, Eugenio de Castro/RS. CEP: 98.860-000.



## Últimas alterações societárias:

### Adriana Basso:

- 21/01/2025 – enquadramento de EPP.
- 19/05/2025 – concessão de recuperação judicial.

### Roberson da Silva:

- 12/02/2025 – enquadramento de microempresa.
- 19/05/2025 – concessão de recuperação judicial.



O empreendimento possui licença ambiental para a criação de bovinos confinados sob número 01/2021, com validade de 02/06/2021 a 01/06/2025, ou seja, está vencida há mais de 9 meses até o período analisado. De acordo com a licença encaminhada, o galpão licenciado possui capacidade para até 130 animais, que está localizado em Eugênio de Castro/RS, sob coordenadas geográficas: lat.: -28°40'35.08"S long.: -54°21'19.36O, e áreas de matrículas: nº 9.716 com 15,8147 hectares e nº 9.717 com 15,7589 hectares. **A Recuperanda esclareceu que a licença está em processo de renovação, devido a algumas ampliações feitas na área dos bovinos.**

Em relação à área destinada a cada cultura, foi informado que há variação conforme o tipo de talhão, as condições climáticas previstas e a ciclagem de nutrientes, uma vez que o manejo é definido com base na análise do solo. De forma geral, os produtores estimam, em média, o plantio de aproximadamente 400 hectares de soja (sequeiro) e 200 hectares de milho irrigado, considerando apenas as safras principais, sem incluir as safrinhas. A quantidade de sacas por hectares está relacionada ao desempenho da safra no período, excesso de chuvas ou estiagens impactam na produção. Em 2021 e 2022 foram colhidas apenas 07 sacas por hectares, devido a falta de chuvas, enquanto em 2024/2025 a safra rendeu 26 sacas de soja, 64 sacas de trigo e 163 sacas de milho, por hectares. **O valor da saca varia diariamente, no caso do grão de soja fica entre R\$ 100,00 a R\$ 125,00 por saca. Os demais valores dos grãos são: milho (R\$ 57,00), trigo (R\$ 63,00) e canola (R\$ 120,00), que variam todos os dias.** O calendário sanitário da Agropecuária Agrolima do ano de 2026 foi encaminhado e indica que o manejo dos animais é feito a cada 10 dias. A produção média varia entre 38 e 43 litros, chegando a 6 mil litros de leite ao dia. Em relação ao abate dos animais, são realizados apenas conforme necessidade (vacas de descarte), não sendo este o foco operacional. **Seguem abaixo as coordenadas geográficas das terras, área de irrigação e área em nome de terceiros:**

## TALHÕES DA FAZENDA – Coordenadas Geográficas

Pivô 01	-	-28.6813883, -54.3541406
Pivô 02	-	-28.6587142, -54.3687479
Pivô 03	-	-28.6500982, -54.3634602
Pivô 04	-	-28.6392924, -54.3596347
Pivô 05	-	-28.6381048, -54.3530804
Área 01	Matias Direita	-28.6304488, -54.3438563
Área 02	Matias Esquerda	-28.6376190, -54.3430483
Área 03	Osmar	-28.6253096, -54.3199984
Área 04	Campo Novo	-28.6340737, -54.3297419
Área 05	Coqueiro	-28.6341625, -54.3229076
Área 06	Casa Matias	-28.6364814, -54.3109366
Área 07	Casa Três Tentos	-28.6843355, -54.3598071
Área 08	Casa Galpão Vacas	-28.6747000, -54.3543310
Área 09	Banhado	-28.6248658, -54.3278817
Área 10	Sinval	-28.6959286, -54.4217691
Área 11	João Casa	-28.6640050, -54.3455384
Área 12	João Ponte	-28.6679909, -54.3516340

## TOTAL DE ÁREA IRRIGADA

Pivô Irrigação	Nome	Situação	Hectares
Conjunto 01	Sede da fazenda	Própria	35
Conjunto 02	João Henrique	Arrendada	42
Conjunto 03	João Teodoro	Arrendada	52
Conjunto 04	Matias	Arrendada	25
Conjunto 05	Matias	Arrendada	58
<b>TOTAL</b>			<b>212</b>

## ÁREAS ARRENDADAS

Matrícula	Hectares	Proprietário
5060	50	João Henrique Vasquez.
6472	72	João Teodoro dos Santos Vasquez.
-	299	Saldo de terras arrendadas, sem contratos enviados.
-	70	Terras sem contrato de arrendamento.
<b>TOTAL</b>	<b>491</b>	

## ÁREAS PRÓPRIAS

Matrícula	Área	Área produtiva	Coordenadas
9.714	20,0999	15	Latitude -28.675243°; Longitude -54.354125°.
9.716	15,8147	11	Latitude -28.679331°; Longitude -54.354978°.
9.717	15,7589	6,5	Latitude -28.679331°; Longitude -54.354978°.
11.951	15,0049	11	Latitude -28.686126°; Longitude -54.355442°.
11.953	15,0044	10	Latitude -28.682038°; Longitude -54.359920°.
11.954	15,0054	10	Latitude -28.685750°; Longitude -54.358696°.
11.956	15,0051	15,0051	Latitude -28.684706°; Longitude -54.361200°.
11.957	19,9837	18	Latitude -28.680565°; Longitude -54.356279°.
<b>TOTAL</b>	<b>131,677</b>	<b>96,5051</b>	

- O pivô central de irrigação é um sistema mecanizado de alta tecnologia utilizado em fazendas para aplicar água e fertilizantes de forma automática, uniforme e precisa sobre grandes lavouras.
- Talhões são divisões técnicas e organizacionais de uma fazenda, representando áreas específicas do terreno destinadas ao plantio. Eles funcionam como subunidades de manejo para agricultura de precisão, onde a lavoura é subdividida com base no relevo, tipo de solo ou cultura, facilitando o controle de custos, aplicações de insumos e colheita.
- Uma gleba na fazenda é uma porção de terra rural extensa que ainda não foi parcelada, desmembrada ou dividida em lotes menores, possuindo uma única matrícula original. Ela representa uma área bruta, focada na produção agropecuária, sem os processos de subdivisão urbana.



# OPERAÇÃO – BENS DOS PRODUTORES RURAIS

As Recuperandas enviaram a relação de bens na monta de R\$ 19,6 milhões, sendo R\$ 12,9 milhões em máquinas e equipamentos agrícolas e R\$ 6,7 milhões pertinentes a imóveis, benfeitorias e terras, conforme demonstrado abaixo:

MÁQUINAS E EQUIPAMENTOS AGRÍCOLAS	
Caminhão trator	36.000
Carga/semi-reboque	70.000
Carreta	325.000
Classificador de grãos	70.000
Concha para trator	15.000
Conjunto de silos	60.000
Distribuidor de calcário	350.000
Equipamento escova para espantar moscas.	50.000
Gerador de energia	200.000
Lamina frontal para trator	10.000
Máquina colheitadeira e plataforma de soja.	2.700.000
Máquina desensiladeira	300.000
Máquina embutidora de grãos	80.000
Máquina guincho	40.000
Máquina para terraplanagem	90.000
Máquina pé de pato	10.000
Máquina trado	20.000
Painel de controle do conjunto de luz solar.	350.000
Plantadeira	1.050.000
Plataforma	435.000
Pulverizador	1.000.000
Raspador de dejetos	200.000
Reboque Sclipe	40.000
Roçadeira	10.000
Sistema de ordenha automatizado.	2.400.000
Tanque de combustível	75.000
Tanque distribuidor de esterco	100.000
Tanque resfriador	150.000
Trator	2.370.000
Vagão	300.000
<b>TOTAL</b>	<b>12.906.000</b>

ÁREAS AGRÍCOLAS PRÓPRIAS		
GLEBA	MATRÍCULA	HA
Gleba rural, CRI entre-ljuis	11.951	15,0049
Gleba rural, CRI entre-ljuis	11.953	15,0044
Gleba rural, CRI entre-ljuis	11.954	15,0054
Gleba rural, CRI entre-ljuis	11.956	15,0051
Gleba rural, CRI entre-ljuis	11.957	19,9837
Gleba rural, CRI entre-ljuis	9.717	15,7589
Gleba rural, CRI entre-ljuis	93.716	15,8147
Gleba rural, CRI entre-ljuis	9.714	20,0999
<b>TOTAL</b>		<b>131,677</b>

IMÓVEIS E BENFEITORIAS	
IMÓVEL	VALOR
Imóvel I - Glebas rurais	2.340.000
Imóvel II - Casa de madeira	620.000
Imóvel III - Casa de alvenaria	380.000
Imóvel IV - Casa de madeira	170.000
Galpão pré-moldado 2.040m2	3.250.000
<b>TOTAL</b>	<b>6.760.000</b>

Laudos de bens, apresentados nos autos do processo em 02/2025.





# OPERAÇÃO – IMAGENS GEOGRÁFICAS DAS ÁREAS PRÓPRIAS

Figura 1 - Mapa de localização, matrícula 9.714

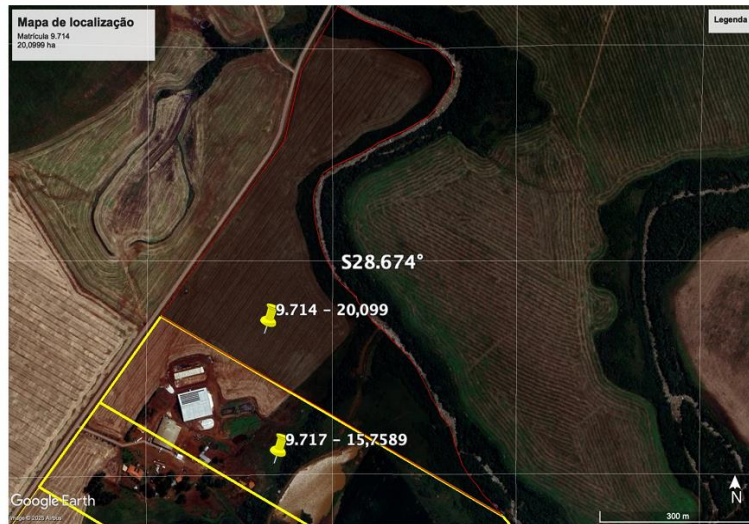

Fonte: Google Earth, 2025.

Figura 1 - Mapa de localização, matrícula 9.716

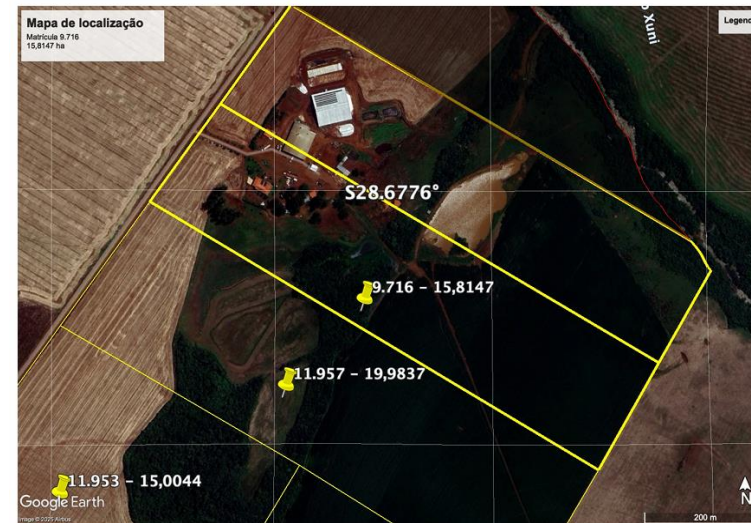

Fonte: Google Earth, 2025.

Figura 1 - Mapa de localização, matrícula 9.717

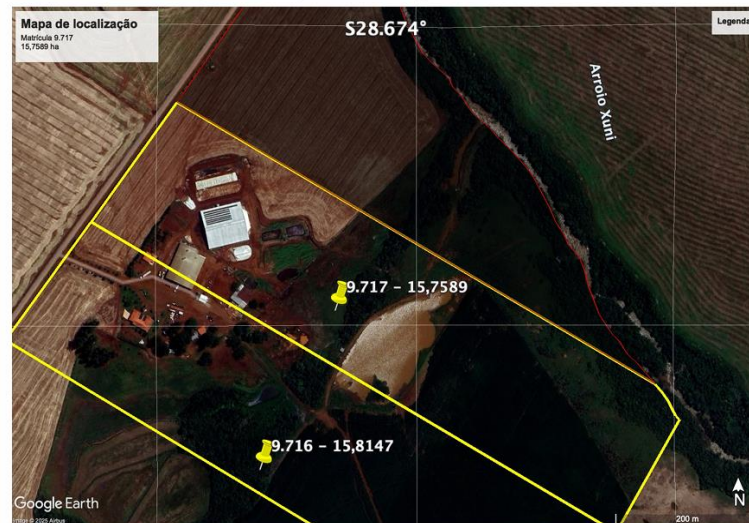

Fonte: Google Earth, 2025.

Figura 1 - Mapa de localização, matrícula 11.951



Fonte: Google Earth, 2025.





# OPERAÇÃO – IMAGENS GEOGRÁFICAS DAS ÁREAS PRÓPRIAS

Figura 1 - Mapa de localização, matrícula 11.954



Fonte: Google Earth, 2025.

Figura 1 - Mapa de localização, matrícula 11.953



Fonte: Google Earth, 2025.

Figura 1 - Mapa de localização, matrícula 11.956



Fonte: Google Earth, 2025.

Figura 1 - Mapa de localização, matrícula 11.957



Fonte: Google Earth, 2025.





# OPERAÇÃO – CALENDÁRIO AGRÍCOLA

Calendário Agrícola das Safras de 2026/2027

Local e Período	Pivô 01	Pivô 02	Pivô 03	Pivô 04	Pivô 05
Janeiro de 2026	colheita do milho de silagem plantio da soja safrinha	colheita do milho plantio da soja safrinha	colheita do milho plantio da soja safrinha	colheita do milho plantio da soja safrinha	colheita do milho plantio da soja safrinha
Maio de 2026	colheita da soja safrinha plantio do trigo mourisco	colheita da soja safrinha plantio de nabo e aveia (palha)	colheita da soja safrinha plantio de nabo e aveia (palha)	colheita da soja safrinha plantio de nabo e aveia (palha)	colheita da soja safrinha plantio de nabo e aveia (palha)
Agosto de 2026	colheita do trigo mourisco plantio do milho safra	plantio do milho	plantio do milho	plantio do milho	plantio do milho
Janeiro de 2027	colheita do milho safra plantio da soja safrinha	colheita do milho	colheita do milho plantio da soja safrinha	colheita do milho plantio da soja safrinha	colheita do milho plantio da soja safrinha

Calendário Agrícola das Safras de 2026/2027

Local e Período	Área 01 - Matias Direita	Área 02 - Matias Esquerda	Área 03 - Osmar	Área 04 - Campo Novo	Área 05 - Coqueiro
Novembro de 2025	plantio de soja safra	plantio de soja safra	plantio de soja safra	plantio de soja safra	plantio de soja safra
Abril de 2026	colheita da soja safra plantio de aveia e nabo (massa verde)	colheita de soja safra plantio de trigo	colheita de soja safra plantio de trigo	colheita de soja safra plantio de aveia e nabo (massa verde)	colheita de soja safra plantio de pastagem
Novembro de 2026	plantio de soja safra	colheita de trigo plantio de soja safra	colheita de trigo plantio de soja safra	plantio de soja safra	plantio de soja safra
Abril de 2027	colheita da soja safra plantio de canola	colheita de soja safra plantio de canola	colheita de soja safra plantio de canola	colheita de soja safra plantio de aveia preta	colheita de soja safra plantio de pastagem

Calendário Agrícola das Safras de 2026/2027

Local e Período	Área 06 - Casa Matias	Área 07 - Casa Três Tentos	Área 08 - Casa Galpão Vacas	Área 09 - Banhado	Área 10 - Sinval
Novembro de 2025	plantio de soja safra	plantio de soja safra	plantio de soja safra	plantio de soja safra	plantio de soja safra
Abril de 2026	colheita de soja safra plantio de pastagem	colheita de soja safra plantio de canola	colheita de soja safra plantio de canola	colheita de soja safra plantio de pastagem	colheita de soja safra plantio de canola
Novembro de 2026	plantio de soja safra	colheita de canola plantio de soja safra	colheita de canola plantio de soja safra	plantio de soja safra	colheita de canola plantio de soja safra
Abril de 2027	colheita de soja safra plantio de pastagem	colheita de soja safra plantio de trigo	colheita de soja safra plantio de trigo	colheita de soja safra plantio de pastagem	colheita de soja safra plantio de trigo

Calendário Agrícola das Safras de 2026/2027

Local e Período	Área 11 - João Casa	Área 12 - João Ponte
Novembro de 2025	plantio de soja safra	plantio de soja safra
Abril de 2026	colheita de soja safra plantio de trigo mourisco	colheita de soja safra plantio de trigo mourisco
Novembro de 2026	colheita de trigo mourisco plantio de soja safra	colheita de trigo mourisco plantio de soja safra
Abril de 2027	colheita de soja safra plantio de nabo e aveia (massa verde)	colheita de soja safra plantio de nabo e aveia (massa verde)

- Entre janeiro e março, está previsto a realização da colheita do milho destinado à silagem, bem como o plantio da soja safrinha. A Recuperanda informou que o milho foi colhido e que havia sido plantado apenas na área irrigada, que gerou em média 120 sacas entre os pivôs 02 ao 05, pois o primeiro ficou destinado para a silagem.
- A previsão de abril é colheita da soja safrinha e plantio de aveia, nabo e canola. Durante a visita técnica foi informado que considerando as previsões climáticas de chuva serão plantados 96 hectares de canola e 100 hectares de trigo. Em retorno, foi informado a colheita da soja que rendeu 28 sacas por hectares. Contudo o plantio da canola foi adiado para início de maio, devido as condições climáticas, o mesmo ocorreu com o restante dos produtos.



Entre janeiro e março de 2026 a lavoura do Grupo Basso Lima se encontra com foco na colheita do milho de silagem e plantio de soja safrinha. A partir de abril será observada a colheita da soja, plantio de aveia, nabo, trigo, canola e plantio de pastagem. **As informações foram confirmadas durante a visita, sendo o cronograma seguido conforme o planejado, com pequeno atraso devido às condições climáticas e de solo.**



## Setor de Agricultura e Pecuária

**Receitas:** o ano de 2026 acumula faturamento de **R\$ 2,1 milhões**, até o mês de março.

**Mix de produtos:** cultivo de lavouras como soja, trigo e milho, dentre outros. Além da criação de bovinos para leite.

**Principais clientes:** os principais clientes de grãos são: 3Tentos, Cotripal e Menegol. Foi informado que a venda é realizada imediatamente após a colheita de 100% dos produtos, que são entregues pelo próprio produtor rural.

**Capacidade do rebanho:** o galpão de criação de bovinos tem capacidade para até 130 animais em confinamento, com possibilidade de expansão por meio de renovação de licença de operação. **A lotação atual do rebanho leiteiro engloba 109 vacas em lactação.** O sistema robotizado de ordenha possui capacidade operacional para 140 vacas, sendo 70 animais de cada lado do equipamento. O tempo médio de ordenha é entre 03 e 05 minutos. O custo médio de aquisição de novos animais é em torno de R\$ 18 mil cada. A estratégia adotada pelos produtores rurais visto o alto valor de investimento é a inseminação, possibilitando o aumento e reposição gradual dos animais. Ademais, foi informado que o período estimado para que uma novilha inicie a produção de leite é de aproximadamente 18 meses.

**Produção leiteira:** a média de produção de leite é de aproximadamente 4.000 litros ao dia, com custo de R\$ 1,80 por litro que é vendido a R\$ 2,00 por litro exclusivamente para CCGL. A coleta é realizada diariamente pelo comprador que leva 100% da mercadoria.

## Imagens da entrada da fazenda, do rebanho leiteiro e área agrícola:



## Colaboradores

 5

## Distribuição dos hectares

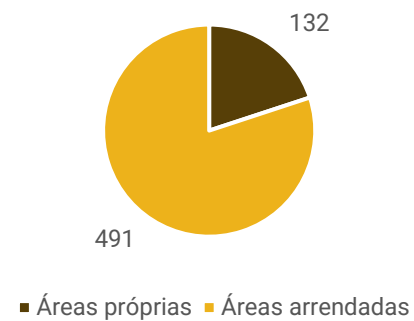

## Rentabilidade

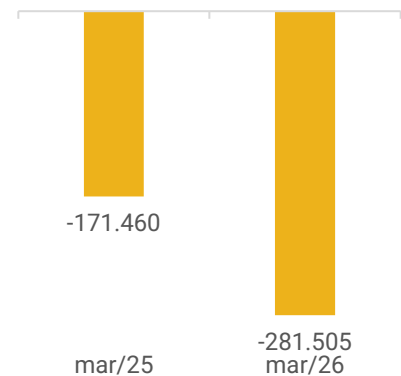

## Passivo Concursal x Passivo Extraconcursal

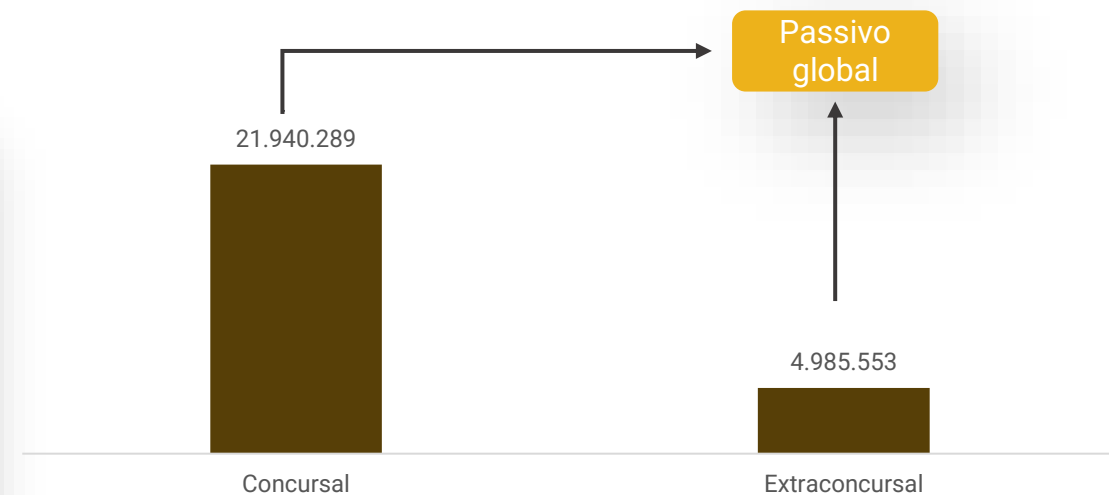

## Saldo mensal da operação – Movimento caixa do produtor rural consolidado:

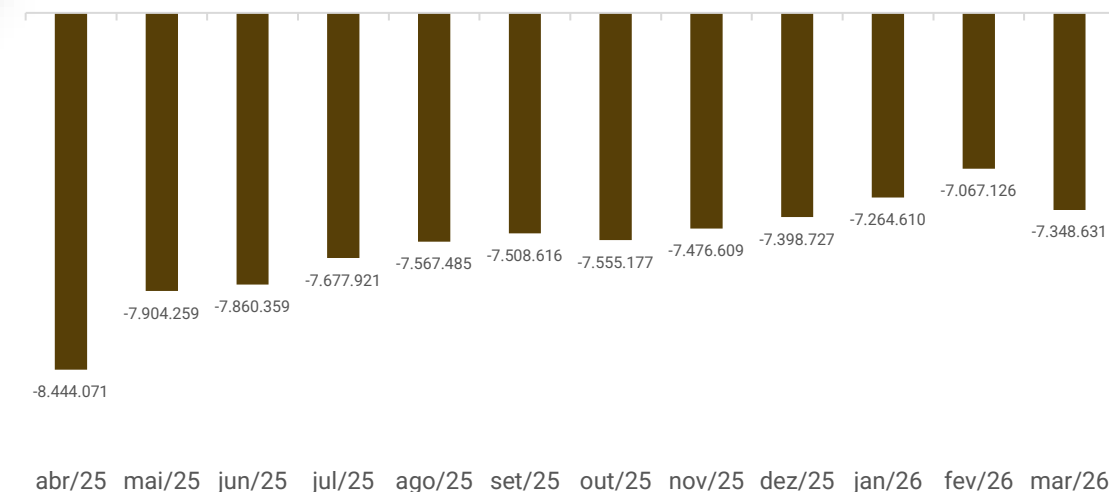

## Faturamento – Movimento Caixa do Produtor Rural

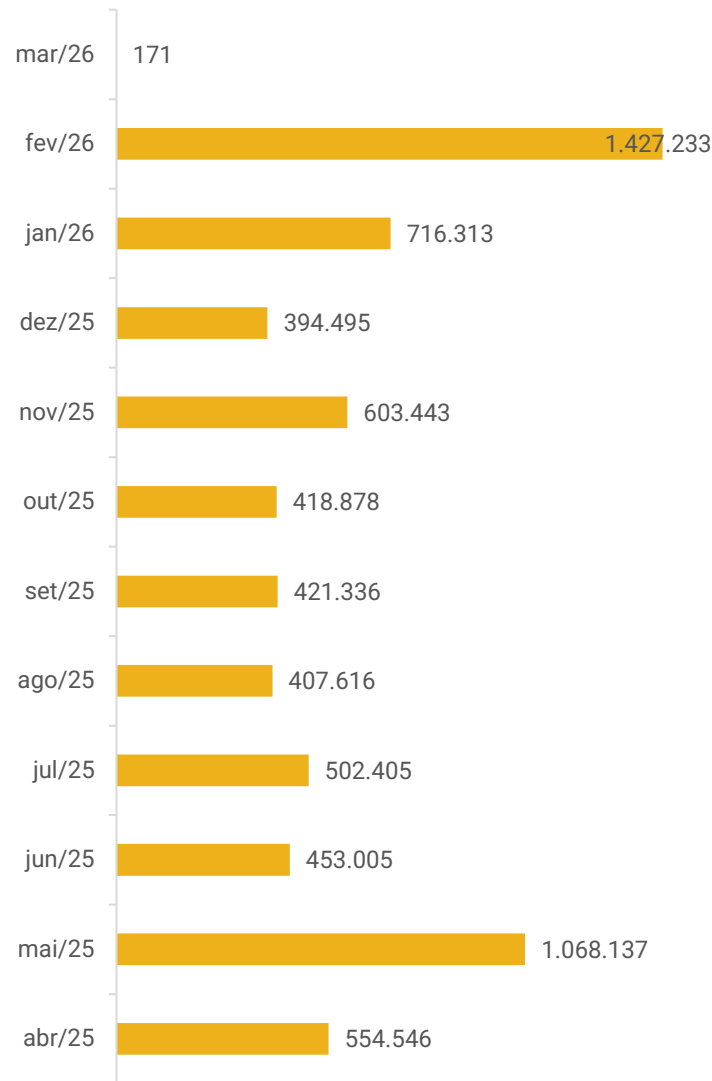



# FUNCIONÁRIOS

Em março de 2026 o quadro de funcionários apresentou 01 demissão, finalizando o período com 05 colaboradores ativos nos cargos de trabalhadores rurais e médico veterinário, sendo 03 empregados na Agropecuária Adriana Lima e 02 na Agropecuária Roberson Lima. Os proventos líquidos das folhas de pagamento foram de R\$ 6,2 mil na Adriana e R\$ 3 mil no Roberson. As Recuperandas informaram que o pró-labore está em dia, com valor mensal de R\$ 2,5 mil por mês para cada sócio.

Os produtores rurais informaram que as obrigações trabalhistas estão em dia, bem como a folha mensal. Ainda, as certidões negativas dos débitos trabalhistas da Sra. Adriana e do Sr. Roberson Lima foram encaminhadas, ambas com validade até 07/10/2026.

Nas demonstrações contábeis encaminhadas não há registros relacionados às obrigações trabalhistas e sociais, que permanece sem previsão de contabilização. Os valores verificados na análise foram retirados da folha de pagamento, guias emitidas e demais retornos por parte da empresa. A ausência de contabilização das obrigações trabalhistas e sociais nas demonstrações financeiras das Recuperandas contraria as diretrizes da NBC TG 33, que determina o reconhecimento dos benefícios de curto prazo a empregados no período de competência.

## Número de Funcionários

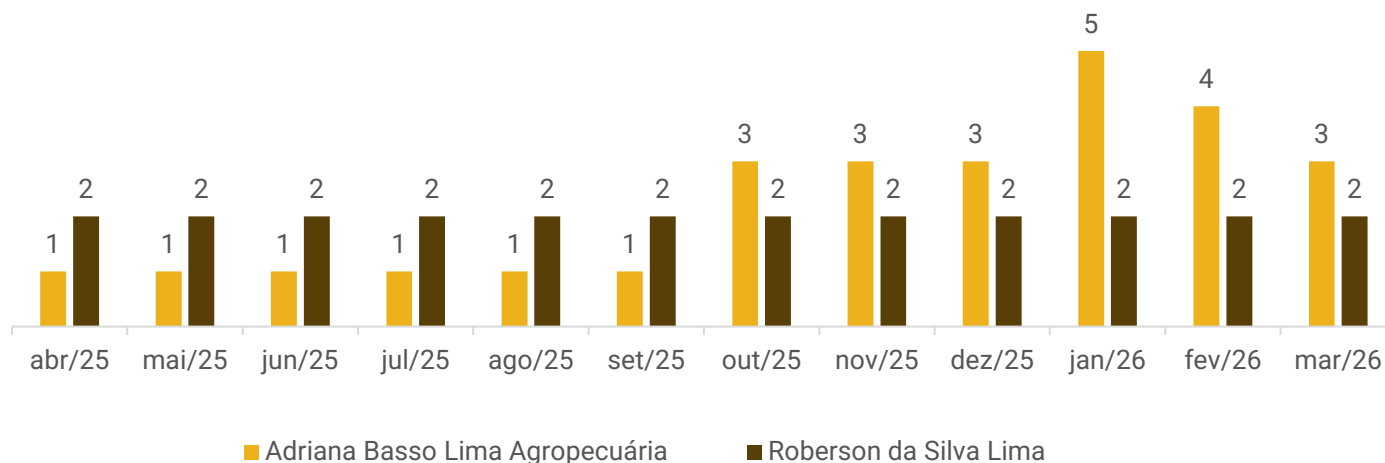

## Distribuição por Cargos

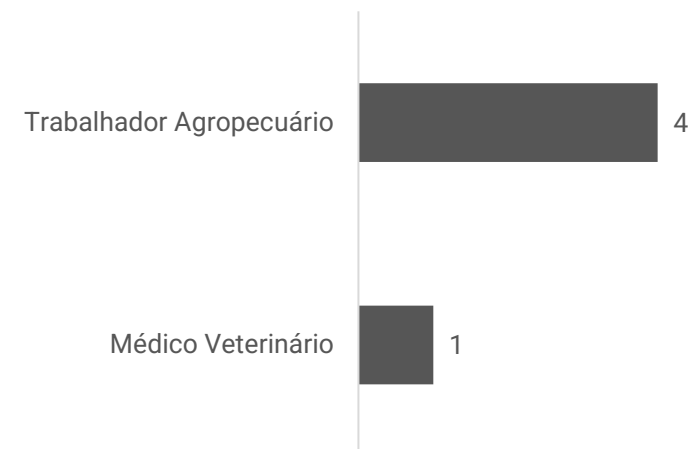



Movimento de Caixa - Adriana Basso Lima	jan/26	fev/26	mar/26
<b>Entradas</b>			
Venda de produtos	296.994	296.989	-
Outras vendas	3	-	-
<b>Caixa líquido das entradas</b>	<b>296.997</b>	<b>296.989</b>	-
<b>Saídas</b>			
Despesa de uso e consumo	11.438	14.031	21.322
Despesas com serviços	12.673	21.346	24.475
Despesas diversas	20.507	10.822	10.153
Despesas financeiras	437	28	42
Fornecedores	11.899	-	324
Insumos agropecuários	239.657	179.700	134.072
Obrigações trabalhistas e sociais	14.872	10.788	18.628
<b>Caixa líquido das saídas</b>	<b>311.483</b>	<b>236.715</b>	<b>209.015</b>
<b>Saldo líquido</b>	<b>-14.486</b>	<b>60.274</b>	<b>-209.015</b>
Saldo inicial de caixa	-2.727.700	-2.742.186	-2.681.912
Saldo final de caixa	-2.742.186	-2.681.912	-2.890.927

A Recuperanda utiliza controle de caixa gerencial, no qual são registradas, de forma conjunta, movimentações financeiras realizadas por meio de contas bancárias e fora delas. Em razão da utilização concomitante de contas de pessoa física e da atividade rural, os registros não refletem integralmente as movimentações evidenciadas nos extratos bancários, possuindo caráter gerencial e não representando, de forma isolada, as disponibilidades efetivas. Segundo informado, parte das divergências decorre do pagamento parcelado das operações, enquanto as notas fiscais refletem o valor total, sendo o fluxo elaborado sob o regime de caixa.

## ANÁLISE DAS ENTRADAS:

No mês de março, não foram identificadas entradas de recursos, conforme previsto no calendário agrícola.

Em outro momento, a Recuperanda esclareceu que as divergências identificadas entre as notas fiscais e as entradas no livro caixa decorrem da metodologia de apuração adotada. Segundo informado, os valores apresentados pela empresa consideram o montante integral das operações de entrada e saída, e não apenas o saldo líquido ou as vendas efetivamente registradas no fluxo de caixa.

## ANÁLISE DAS SAÍDAS:

As saídas de março foram de R\$ 209 mil, principalmente pelos insumos (R\$ 134 mil), despesas com serviços (R\$ 24,4 mil) e de uso e consumo (R\$ 21,3 mil).

Os insumos agrícolas foram adquiridos especialmente com Jost Ferreira e Cia LTDA (R\$ 96,5 mil), Cotripal Agropecuária Cooperativa (R\$ 23,9 mil) e Leonel Schossler (R\$ 5,4 mil).

As despesas com serviços foram, em sua maioria, prestados por Advocacia Girardi (R\$ 10 mil), Serviços Sillagem Três Irmãos (R\$ 7 mil) e Ana P. Milanezi (R\$ 5,7 mil).

As despesas de uso e consumo referem-se unicamente a Cermiões (energia elétrica) e à telefonia Vivo.

**O saldo líquido do mês de março da produtora rural foi negativo de R\$ 209 mil, enquanto o saldo final consolidado é negativo de R\$ 2,8 milhões.**

**Apenas o extrato junto a Caixa Econômica Federal foi encaminhado e demonstra que há R\$ 3,3 mil disponível, que vai em desconformidade com o saldo exibido no Movimento Caixa, mas que segundo informado pela Recuperanda, refletem a realidade do negócio. No referido extrato, consta movimentação de R\$ 19,5 mil registrado em nome de Lotérica Estrela da Sorte, cujo esclarecimentos serão alvo de questionamento na próxima competência.**

**Ademais, o relatório das contas correntes do Bacen não foi enviado, apesar de solicitado.**

**Quanto ao saldo inicial negativo, a empresa informou que se origina do prejuízo constante na Declaração de IR do ano-calendário 2024, cuja análise será feita na próxima competência.**





Movimento de Caixa - Roberson da Silva Lima	jan/26	fev/26	mar/26
<b>Entradas</b>			
Venda de produtos	419.315	1.130.244	-
Devoluções de compras	-	-	171
<b>Caixa líquido das entradas</b>	<b>419.315</b>	<b>1.130.244</b>	<b>171</b>
<b>Saídas</b>			
Despesas com serviços	26.753	16.698	13.732
Despesas de uso e consumo	-	-	9.762
Despesas diversas	22.810	3.845	2.362
Despesas financeiras	-	138	24
Fornecedores	4.217	1.509	7.388
Insumos agropecuários	207.923	963.040	31.392
Obrigações trabalhistas e sociais	9.009	6.783	6.980
Obrigações tributárias	-	1.021	1.021
<b>Caixa líquido das saídas</b>	<b>270.712</b>	<b>993.034</b>	<b>72.660</b>
<b>Saldo líquido</b>	<b>148.604</b>	<b>137.210</b>	<b>-72.489</b>
Saldo inicial de caixa	-4.671.027	-4.522.424	-4.385.214
Saldo final de caixa	-4.522.424	-4.385.214	-4.457.703

A Recuperanda utiliza controle de caixa gerencial, no qual são registradas, de forma conjunta, movimentações financeiras realizadas por meio de contas bancárias e fora delas. Em razão da utilização concomitante de contas de pessoa física e da atividade rural, os registros não refletem integralmente as movimentações evidenciadas nos extratos bancários, possuindo caráter gerencial e não representando, de forma isolada, as disponibilidades efetivas. Segundo informado, parte das divergências decorre do pagamento parcelado das operações, enquanto as notas fiscais refletem o valor total, sendo o fluxo elaborado sob o regime de caixa.

## ANÁLISE DAS ENTRADAS:

O produtor rural Roberson Lima recebeu no mês de março apenas R\$ 171,00, relativo a devolução de compras de M.G.B Velasques e Cia. Ressalta-se que conforme registrado no extrato bancário da Caixa Econômica Federal, houve recebimento de R\$ 13,4 mil da Agroparceiros e R\$ 2,7 mil de Patrícia Carvalho, entradas não registradas no movimento caixa, que serão alvo de questionamento na próxima competência.

Em outro momento, a Recuperanda esclareceu que as divergências identificadas entre as notas fiscais e as entradas no livro caixa decorrem da metodologia de apuração adotada. Segundo informado, os valores apresentados pela empresa consideram o montante integral das operações de entrada e saída, e não apenas o saldo líquido ou as vendas efetivamente registradas no fluxo de caixa.

## ANÁLISE DAS SAÍDAS:

Em março, as saídas foram de R\$ 72,6 mil, em sua maioria, originadas pelas despesas com insumos (R\$ 31,3 mil), despesas com serviços (R\$ 13,7 mil) e despesas de uso e consumo (R\$ 9,7 mil), unicamente pela energia elétrica. Os insumos agrícolas foram adquiridos especialmente com a Agropecuária Agroparceiros (R\$ 18,6 mil), Logística Agro (R\$ 6,3 mil) e KLM Máquinas LTDA (R\$ 1,7 mil). As despesas com serviços são majoritariamente com Merck Sharp & Dohme Saúde Animal (R\$ 3,5 mil), serviços de cartório (R\$ 3 mil) e serviços prestados por Bruna Bernardi (R\$ 2,9 mil). Ademais, as saídas também englobam fornecedores de combustível/lubrificantes e obrigações trabalhistas, relativas aos salários, encargos sociais e plano de saúde. As obrigações tributárias de março correspondem ao pagamento dos tributos federais. Destaca-se que conforme o extrato bancário da Caixa Econômica Federal, houve transferência entre contas do Sr. Roberson na monta de R\$ 1,5 mil, cujo motivo será alvo de questionamento na próxima competência.

**O saldo líquido do mês de março do produtor rural foi negativo de R\$ 72,4 mil, enquanto o saldo final consolidado é negativo de R\$ 4,4 milhões.**

**Apenas o extrato junto a Caixa Econômica Federal foi encaminhado e demonstra que há R\$ 272,5 mil disponível, que vai em desconcontro com o saldo exibido no Movimento Caixa, mas que segundo informado pela Recuperanda, refletem a realidade do negócio.**

**Ademais, o relatório das contas correntes do Bacen não foi enviado, apesar de solicitado.**

**Quanto ao saldo inicial negativo, a empresa informou que se origina do prejuízo constante na Declaração de IR do ano-calendário 2024, cuja análise será feita na próxima competência.**





# DADOS CONTÁBEIS E INFORMAÇÕES FINANCEIRAS – BALANÇO PATRIMONIAL

## ADRIANA BASSO LIMA AGROPECUÁRIA

Balanço Patrimonial	jan/26	fev/26	mar/26
Ativo Circulante	-	-	-
Ativo Não Circulante	10.000	10.000	10.000
Imobilizado	10.000	10.000	10.000
<b>Total do Ativo</b>	<b>10.000</b>	<b>10.000</b>	<b>10.000</b>
Balanço Patrimonial	jan/26	fev/26	mar/26
Passivo Circulante	-	-	-
Passivo Não Circulante	-	-	-
Patrimônio Líquido	10.000	10.000	10.000
Capital social	10.000	10.000	10.000
<b>Total do Passivo</b>	<b>10.000</b>	<b>10.000</b>	<b>10.000</b>

## ROBERSON DA SILVA LIMA AGROPECUÁRIA

Balanço Patrimonial	jan/26	fev/26	mar/26
Ativo Circulante	-	-	-
Ativo Não Circulante	10.000	10.000	10.000
Imobilizado	10.000	10.000	10.000
<b>Total do Ativo</b>	<b>10.000</b>	<b>10.000</b>	<b>10.000</b>
Balanço Patrimonial	jan/26	fev/26	mar/26
Passivo Circulante	-	-	-
Passivo Não Circulante	-	-	-
Patrimônio Líquido	10.000	10.000	10.000
Capital Social	10.000	10.000	10.000
<b>Total do Passivo</b>	<b>10.000</b>	<b>10.000</b>	<b>10.000</b>

## ANÁLISE ADRIANA E ROBERSON:

**Imobilizado:** o saldo de imobilizado das agropecuárias contempla máquinas e equipamentos sem variação na competência analisada. Destaca-se que, conforme verificado na perícia prévia, o imobilizado advém da integralização de capital na monta de R\$ 10 mil em ambas empresas. No entanto, as empresas não enviaram a composição do saldo. Em retorno, foi informado que o capital social foi simbolicamente integralizado em bens não passíveis de depreciação.

Salienta-se que o laudo dos bens apresentado demonstra a monta de R\$ 12,9 milhões em máquinas/equipamentos agrícolas e áreas de plantação/benfeitorias de R\$ 6,7 milhões. **Quando questionado o motivo dos bens não estarem integralmente contabilizados, assim como se há previsão de conciliação contábil à realidade das Recuperandas, foi explicado que o balancete reflete apenas aos valores relativos a abertura do CNPJ e que os bens constantes no laudo referem-se às pessoas físicas, passível de controle separado da contabilidade.**

Destaca-se que apesar de questionado o prazo de contabilização dos demais direitos e obrigações das empresas como clientes, fornecedores, tributos, empréstimos extraconcursais, foi esclarecido que o controle operacional é à parte. Ademais, não há previsão de movimentação operacional pelo CNPJ para que haja impacto no balancete, sendo assim, os controles dos saldos em CPF serão relatados separadamente.

Por fim, foi encaminhado o controle interno das contas a pagar, que demonstra saldo de R\$ 360,4 mil na Agropecuária Adriana, sendo que 83% dos valores encontram-se em atraso. Os principais saldos são com Cotripal Agropecuária Cooperativa (R\$ 139,3 mil), Jost Ferreira e Cia LTDA (R\$ 118,8 mil) e Imacol Insumos Agrícolas LTDA (R\$ 82,9 mil). A Agropecuária Roberson possui valor junto a fornecedores de R\$ 273,3 mil, com 50% dos saldos vencidos. Os saldos que se destacaram foram com Comércio e Representações BF LTDA (R\$ 68,3 mil), Agropecuária Agro Parceiros (R\$ 44 mil) e C.E.L Comércio e Fabricação de Produtos Vegeta (R\$ 37,7 mil), todos fornecedores extraconcursais.

**De modo geral, as demonstrações contábeis do Grupo Basso Lima não apresentam fielmente a realidade da operação, uma vez que, embora possuam contas bancárias, não é realizada a conciliação contábil. Ademais, o grupo utiliza as contas bancárias dos sócios e das agropecuárias, misturando o patrimônio pessoal com o da empresa, ofendendo o princípio da entidade, que preza pela autonomia patrimonial das partes.**

**Ainda, salienta-se que, devido à ausência de ativo circulante e passivo circulante, não foi possível analisar os índices de liquidez das Recuperandas.**



# ENDIVIDAMENTO – PASSIVO GLOBAL

O *dashboard* a seguir resume o **passivo global**, ou seja, o valor total do passivo concursal e extraconcursal:

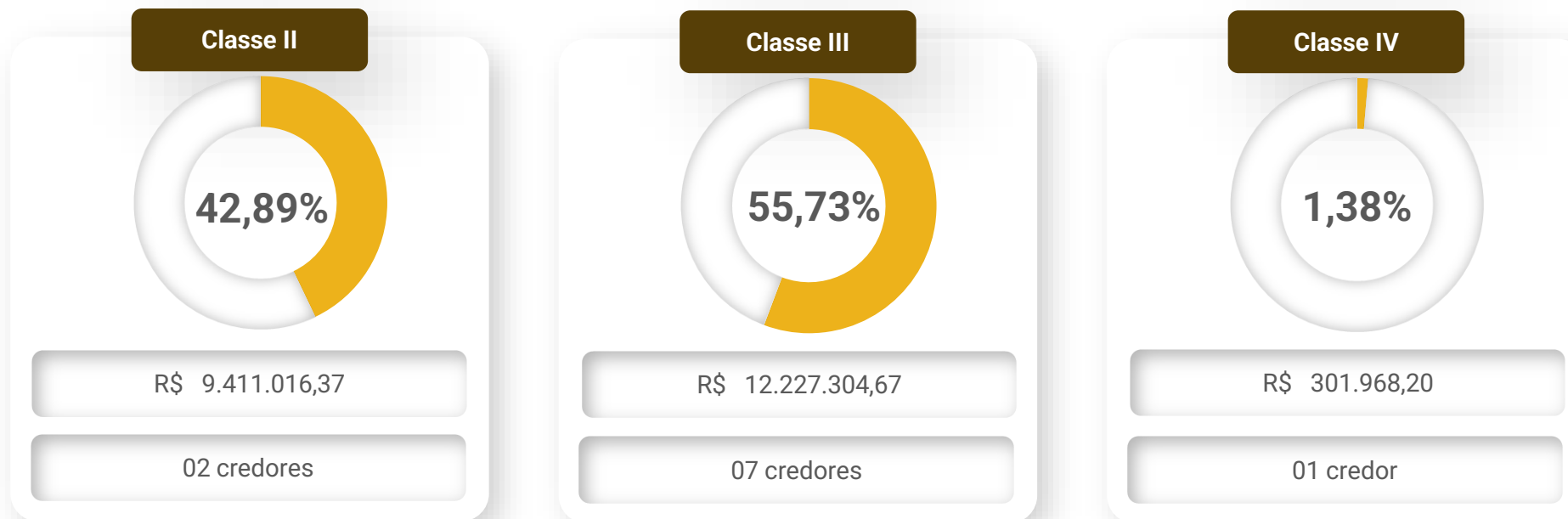

## Principais Credores

- Banco do Brasil S/A - Classe III - R\$ 10.600.000,00
- Banco Bradesco - Classe II - R\$ 3.687.403,96
- 3 Tentos - Classe III - R\$ 1.322.736,30
- Comercio De Representações BF Ltda - Classe IV - R\$ 301.968,20
- SLC Agrícola - Classe III - R\$ 92.437,72

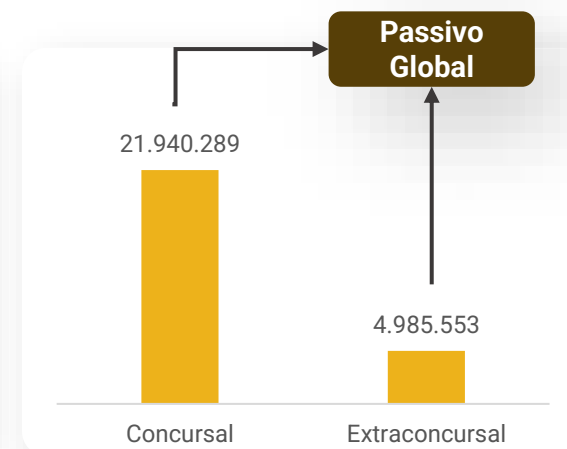



## Passivo Extraconcursal

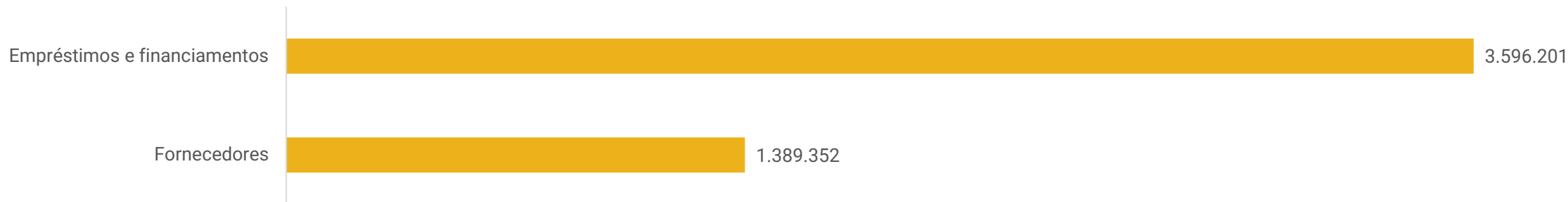

As obrigações da empresa não estão integralmente registradas na contabilidade em razão de sua condição de produtora rural, cuja escrituração contábil não segue, em todos os aspectos, o mesmo nível de formalização exigido para sociedades empresárias tradicionais, visto que os débitos são de pessoa física. Dessa forma, os saldos em aberto, especialmente aqueles classificados na esfera extraconcursal, foram apurados com base em documentação idônea e verificável, incluindo, mas não se limitando a: certidões negativas e positivas com efeito de negativa, guias de recolhimento de encargos, folhas de pagamento, extratos bancários contendo a posição atualizada das dívidas, contratos e relatórios de *aging list* de fornecedores. Esses documentos permitiram a identificação, mensuração e atualização dos passivos existentes, garantindo maior fidedignidade às informações apresentadas, ainda que não refletidas integralmente na escrituração contábil formal.

**Empréstimos e financiamentos:** após solicitados os contratos financeiros e extratos das dívidas atualizadas dos valores não sujeitos a Recuperação Judicial, os mesmos foram encaminhados parcialmente e englobam: Banco Santander, com alienação fiduciária do imóvel sob matrícula 11.957 na monta de R\$ 3,5 milhões, no entanto está pendente de envio os documentos do saldo inadimplido para fins de conciliação. Destaca-se que também há créditos em aberto com os bancos John Deere S/A e Sicredi, contudo o valor atualizado do valor atual não foi informado e pende de envio. Ademais, foi informado que não há empréstimos adquiridos com familiares ou terceiros no momento.

**Fornecedores:** o relatório de contas a pagar das pessoas físicas foi encaminhado, visto que nas pessoas jurídicas não há registros para serem contabilizados no balancete. O relatório demonstra saldo de R\$ 360,4 mil na Agropecuária Adriana, sendo que 83% dos valores encontram-se em atraso. Os principais saldos são com Cotripal Agropecuária Cooperativa (R\$ 139,3 mil), Jost Ferreira e Cia LTDA (R\$ 118,8 mil) e Imacol Insumos Agrícolas LTDA (R\$ 82,9 mil). A Agropecuária Roberson possui valor junto a fornecedores de R\$ 273,3 mil, com 50% dos saldos vencidos. Os saldos que se destacaram foram com Comércio e Representações BF LTDA (R\$ 68,3 mil), Agropecuária Agro Parceiros (R\$ 44 mil) e C.E.L Comércio e Fabricação de Produtos Vegeta (R\$ 37,7 mil). Ademais, foram encaminhados os extratos atualizados das dívidas junto a Cotripal (R\$ 383,2 mil), Ademicon (R\$ 194,3 mil) e Coop. Agrícola Tupanciretã (R\$ 177,8 mil).

**Obrigações trabalhistas:** não há saldos trabalhistas em atraso, apenas as guias dos encargos sociais e folha de pagamento corrente do mês na monta de R\$ 16,9 mil, que engloba também o pró-labore corrente.

**Obrigações fiscais:** o balancete não engloba os tributos em aberto. Deste modo, o Administrador Judicial solicitou as certidões negativas dos débitos, que apresentaram as seguintes situações: certidão negativa de débitos na esfera estadual para as pessoas físicas de Adriana e Roberson Lima, com validade até 13/06/2026; e certidão negativa de débitos relativos aos tributos federais e à dívida ativa da união com prazo de validade até 10/10/2026. Quanto às certidões de cunho municipal, foi informado que os produtores não possuem inscrição junto a prefeitura de Eugênio de Castro. A Recuperanda afirmou que os tributos estão em dia. Ademais, as certidões dos CNPJ's não foram encaminhadas, pois não há movimentações nas pessoas jurídicas.





# DILIGÊNCIAS NOS ESTABELECIMENTOS DAS RECUPERANDAS

No dia 28 de abril de 2026, reuniram-se de maneira presencial os representantes da Administração Judicial e das Recuperandas.

Na visita foi abordado o alinhamento sobre produção leiteira, capacidade operacional, expansão do rebanho e planejamento agrícola das próximas safras, conforme segue abaixo:

## 1. Produção Leiteira

Atualmente, a propriedade conta com **109 vacas em lactação**, com produção média aproximada de **4.000 litros de leite por dia**. Toda a produção é comercializada exclusivamente para a CCGL, com valor médio de venda de **R\$ 2,00 por litro**. A coleta do leite é realizada diariamente. O custo estimado de produção é de aproximadamente **R\$ 1,80 por litro**, resultando em uma margem operacional reduzida.

## 2. Estrutura de Ordenha

O sistema robotizado de ordenha possui capacidade operacional para **140 vacas**, distribuídas em 70 vacas de cada lado do sistema. O tempo médio de ordenha por vaga varia entre **3 e 5 minutos**. A estrutura atual ainda possui capacidade disponível para ampliação gradual do rebanho.

## 3. Expansão do Rebanho

O custo médio para aquisição de uma vaca leiteira é estimado em **R\$ 18 mil por animal**. Diante do elevado investimento necessário para compra de animais, a estratégia adotada para expansão do rebanho está concentrada principalmente em inseminação e aumento gradual da reposição interna. O período estimado para que uma novilha inicie a produção de leite é de aproximadamente **18 meses**.

## 4. Planejamento Agrícola - Culturas de Inverno

Considerando as previsões climáticas e de chuva, está previsto o plantio de **96 hectares de canola e 100 hectares de trigo**. Também haverá cultivo de aveia e ervilhaca. Foi destacado, entretanto, que volumes excessivos de chuva podem comprometer essas lavouras, causando possíveis perdas produtivas. As demais áreas disponíveis serão destinadas ao plantio de nabo.

## 5. Cronograma das Safras

**Safrinha Atual:** no momento, a propriedade encontra-se na fase de cultivo da **soja safrinha**, com previsão de colheita para a segunda quinzena de maio.

**Preparação de Solo e Milho:** entre os meses de **maio e agosto**, será realizada a preparação do solo para o próximo ciclo agrícola. O plantio do milho está previsto para **agosto**. A colheita do milho deverá ocorrer em **janeiro**.

**Soja e Canola em Área Não Irrigada:** nas áreas não irrigadas, está previsto o plantio de soja ou canola, com início estimado para o mês de **novembro**.

## 6. Considerações Finais

A reunião destacou a busca por maior eficiência produtiva, especialmente por meio da ampliação gradual do rebanho leiteiro utilizando inseminação e melhor aproveitamento da capacidade instalada dos robôs de ordenha.

Também foram discutidos os riscos climáticos para as culturas de inverno, reforçando a necessidade de acompanhamento das previsões meteorológicas e planejamento estratégico das áreas cultivadas.





# DILIGÊNCIAS NOS ESTABELECIMENTOS DAS RECUPERANDAS

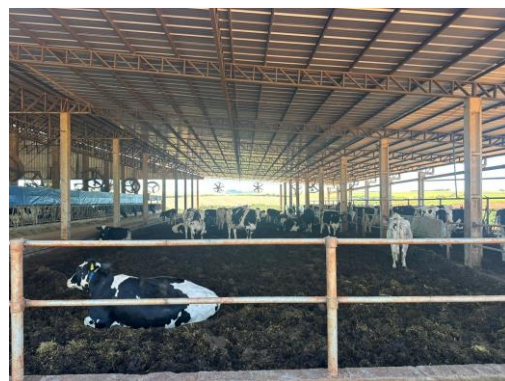



# DILIGÊNCIAS NOS ESTABELECIMENTOS DAS RECUPERANDAS

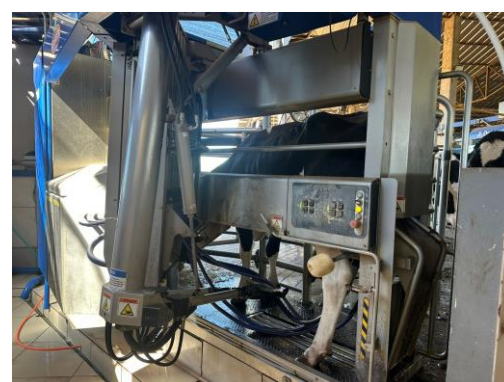
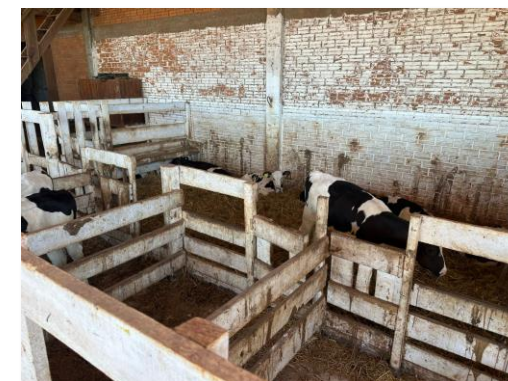
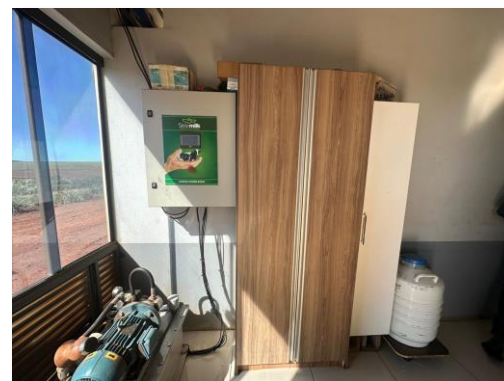
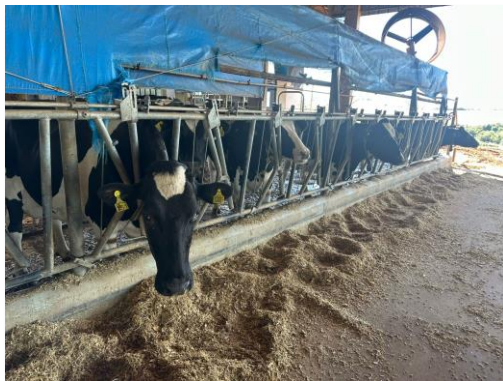



# DILIGÊNCIAS NOS ESTABELECIMENTOS DAS RECUPERANDAS

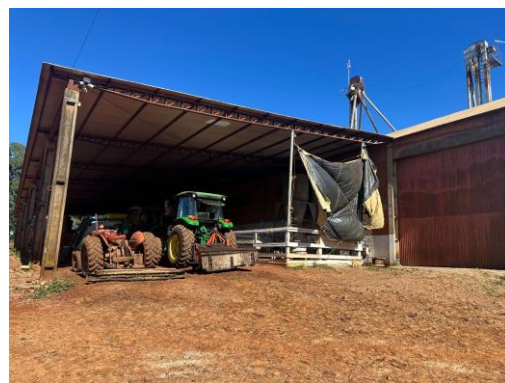



# FORMA DE PAGAMENTO DOS CREDORES

CONDIÇÕES DO PLANO										
CLASSE	VALOR RJ	DESÁGIO	CARÊNCIA	INÍCIO DOS PAGAMENTOS	FIM DOS PAGAMENTOS	Nº PARCELAS	PERIODICIDADE	CORREÇÃO	VALOR ATUALIZADO	OBSERVAÇÃO DA ADMINISTRAÇÃO JUDICIAL
Classe II - Garantia Real	9.411.016,37	80%	Carência total - 48 meses do transito em julgado da decisão de concessão da RJ + Carência parcial de 12 meses, a partir do 49º mês.	Após carência.	Após 144 meses do início.	144 parcelas	Mensal	TR + 3% a.a	1.882.203,27	-
Classe III - Quirografários	12.227.304,67	80%	Carência total - 24 meses do transito em julgado da decisão de concessão da RJ + Carência parcial de 12 meses, a partir do 23º mês	Após carência.	Após 120 meses do início.	Em até 10 anos (120 meses)	Anual	TR + 3% a.a	2.445.460,93	-
Classe IV - ME e EPP	301.968,20	80%	Carência total - 12 meses do transito em julgado da decisão de concessão da RJ + Carência parcial de 12 meses, a partir do 13º mês	Após carência.	Após 120 meses do início.	Em até 10 anos (120 meses)	Anual	TR + 3% a.a	60.393,64	-
<b>Total</b>	<b>21.940.289,24</b>								<b>4.388.057,85</b>	



# ANEXOS

1

Demonstrações contábeis de março de 2026.

2

Movimento Caixa Produtor Rural de março 2026.

**BALANCETE**

<b>Código</b>	<b>Descrição da conta</b>	<b>Saldo Anterior</b>	<b>Débito</b>	<b>Crédito</b>	<b>Saldo Atual</b>
<b>1</b>	<b>ATIVO</b>	<b>10.000,00D</b>	<b>0,00</b>	<b>0,00</b>	<b>10.000,00D</b>
<b>501</b>	<b>ATIVO NÃO-CIRCULANTE</b>	<b>10.000,00D</b>	<b>0,00</b>	<b>0,00</b>	<b>10.000,00D</b>
<b>111</b>	<b>IMOBILIZADO</b>	<b>10.000,00D</b>	<b>0,00</b>	<b>0,00</b>	<b>10.000,00D</b>
<b>118</b>	<b>MÁQUINAS, EQUIPAMENTOS E FERRAMENTAS</b>	<b>10.000,00D</b>	<b>0,00</b>	<b>0,00</b>	<b>10.000,00D</b>
119	MÁQUINAS E EQUIPAMENTOS	10.000,00D	0,00	0,00	10.000,00D
<b>149</b>	<b>PASSIVO</b>	<b>10.000,00C</b>	<b>0,00</b>	<b>0,00</b>	<b>10.000,00C</b>
<b>242</b>	<b>PATRIMÔNIO LÍQUIDO</b>	<b>10.000,00C</b>	<b>0,00</b>	<b>0,00</b>	<b>10.000,00C</b>
<b>243</b>	<b>CAPITAL SOCIAL</b>	<b>10.000,00C</b>	<b>0,00</b>	<b>0,00</b>	<b>10.000,00C</b>
<b>244</b>	<b>CAPITAL SUBSCRITO</b>	<b>10.000,00C</b>	<b>0,00</b>	<b>0,00</b>	<b>10.000,00C</b>
245	CAPITAL SOCIAL	10.000,00C	0,00	0,00	10.000,00C

**ADRIANA BASSO LIMA:94189099015**

Assinado digitalmente por ADRIANA BASSO LIMA:94189099015  
ID: C=BR, CN=ADRIANA BASSO LIMA:94189099015, O=ICP-Brasil, OU=presencial  
Razão: Eu sou o autor deste documento  
Localização:  
Data: 2026.04.28 15:56:59-03'00'  
Foxit PDF Reader Versão: 2025.3.0

**ANDRE LUIS TABILLE**  
Reg. no CRC - RS sob o No. RS07244907  
CPF: 946.584.800-00

ADRIANA BASSO LIMA

CPF: 941.890.990-15

**BALANCETE**

Código	Descrição da conta	Saldo Anterior	Débito	Crédito	Saldo Atual
<b>1</b>	<b>ATIVO</b>	<b>10.000,00D</b>	<b>0,00</b>	<b>0,00</b>	<b>10.000,00D</b>
<b>501</b>	<b>ATIVO NÃO-CIRCULANTE</b>	<b>10.000,00D</b>	<b>0,00</b>	<b>0,00</b>	<b>10.000,00D</b>
<b>111</b>	<b>IMOBILIZADO</b>	<b>10.000,00D</b>	<b>0,00</b>	<b>0,00</b>	<b>10.000,00D</b>
<b>118</b>	<b>MÁQUINAS, EQUIPAMENTOS E FERRAMENTAS</b>	<b>10.000,00D</b>	<b>0,00</b>	<b>0,00</b>	<b>10.000,00D</b>
119	MÁQUINAS E EQUIPAMENTOS	10.000,00D	0,00	0,00	10.000,00D
<b>149</b>	<b>PASSIVO</b>	<b>10.000,00C</b>	<b>0,00</b>	<b>0,00</b>	<b>10.000,00C</b>
<b>242</b>	<b>PATRIMÔNIO LÍQUIDO</b>	<b>10.000,00C</b>	<b>0,00</b>	<b>0,00</b>	<b>10.000,00C</b>
<b>243</b>	<b>CAPITAL SOCIAL</b>	<b>10.000,00C</b>	<b>0,00</b>	<b>0,00</b>	<b>10.000,00C</b>
<b>244</b>	<b>CAPITAL SUBSCRITO</b>	<b>10.000,00C</b>	<b>0,00</b>	<b>0,00</b>	<b>10.000,00C</b>
245	CAPITAL SOCIAL	10.000,00C	0,00	0,00	10.000,00C

ROBERSON DA SILVA  
LIMA:9051146809  
1

Assinado digitalmente por ROBERSON DA SILVA LIMA:90511468091  
ND: C=BR, CN=ROBERSON DA SILVA LIMA:90511468091, O=CP-Brasil, OU=Certificado PF A1  
Razão: Eu sou o autor deste documento  
Localização:  
Data: 2026.04.28 15:57:34-03'00'  
Foxit PDF Reader Versão: 2025.3.0

ANDRE LUIS TABILLE  
Reg. no CRC - RS sob o No. RS07244907  
CPF: 946.584.800-00

ROBERSON DA SILVA LIMA

CPF: 905.114.680-91

**MOVIMENTO DO CAIXA**

<b>Data</b>	<b>Histórico</b>	<b>Entradas</b>	<b>Saídas</b>	<b>Saldo</b>
	Saldo Anterior			(2.681.912,00)
03/03/2026	PAGAMENTO VIVO		520,00	(2.682.432,00)
03/03/2026	PAGAMENTO UNIMED		275,00	(2.682.707,00)
05/03/2026	PAGAMENTO MERCADO FONSE		579,91	(2.683.286,91)
06/03/2026	REFERENTE A JUROS COTRIPAL AGROPECUARIA COOPERATIVA 95944		10,90	(2.683.297,81)
06/03/2026	INSUMOS COTRIPAL AGROPECUARIA COOPERATIVA 95944		1.308,31	(2.684.606,12)
09/03/2026	INSUMOS ARARAS ONLINE COMERCIO DIGITAL LTDA 89312		124,99	(2.684.731,11)
10/03/2026	INSUMOS OXI-FRANCA COMERCIO DE MAQUINAS E FERRAM 73026		49,00	(2.684.780,11)
11/03/2026	INSUMOS DGC SINUELO LTDA 15990		640,50	(2.685.420,61)
13/03/2026	INSUMOS LEONEL SCHOSSLER DA SILVA 22332		94,00	(2.685.514,61)
16/03/2026	INSUMOS LEONEL SCHOSSLER DA SILVA 21368		39,00	(2.685.553,61)
16/03/2026	INSUMOS LEONEL SCHOSSLER DA SILVA 19555		894,12	(2.686.447,73)
16/03/2026	INSUMOS LEONEL SCHOSSLER DA SILVA 19738		1.240,00	(2.687.687,73)
16/03/2026	INSUMOS LEONEL SCHOSSLER DA SILVA 21199		1.525,15	(2.689.212,88)
16/03/2026	INSUMOS LEONEL SCHOSSLER DA SILVA 20485		1.665,19	(2.690.878,07)
16/03/2026	PAGAMENTO AXA SEGUROS		738,49	(2.691.616,56)
16/03/2026	SERVIÇOS ALIANCA DESENVOLVIMENTO E COMERCIALIZACA 1607		224,65	(2.691.841,21)
16/03/2026	PAGAMENTO CERMISSOES		20.801,84	(2.712.643,05)
16/03/2026	PAGAMENTO SALARIOS 02/2026 A		8.532,47	(2.721.175,52)
16/03/2026	PAGAMENTO Rescisão AILTON CESAR DA ROCHA		2.952,45	(2.724.127,97)
16/03/2026	PAGAMENTO FGTS 02/2026		729,68	(2.724.857,65)
16/03/2026	PAGAMENTO		2.961,70	(2.727.819,35)
16/03/2026	INSUMOS JOST FERREIRA E CIA LTDA 297015		27.690,35	(2.755.509,70)
16/03/2026	INSUMOS TRADICAO AGROPECUARIA LTDA - ME 87492		1.630,00	(2.757.139,70)
16/03/2026	INSUMOS COTRIPAL AGROPECUARIA COOPERATIVA 99144		449,70	(2.757.589,40)
16/03/2026	INSUMOS COTRIPAL AGROPECUARIA COOPERATIVA 99207		959,95	(2.758.549,35)
16/03/2026	INSUMOS COTRIPAL AGROPECUARIA COOPERATIVA 94691		3.919,90	(2.762.469,25)
17/03/2026	INSUMOS SERGIO LUIS NEUBERGER E CIA LTDA 13191		598,85	(2.763.068,10)
17/03/2026	PAGAMENTO POSTO 44		324,08	(2.763.392,18)
17/03/2026	PAGAMENTO ZAFFARI		498,36	(2.763.890,54)
17/03/2026	PAGAMENTO PROLABORE		5.000,00	(2.768.890,54)
17/03/2026	SERVIÇOS SILLAGEN TRES IRMAOS 4		7.000,00	(2.775.890,54)
17/03/2026	REFERENTE A JUROS SERGIO LUIS NEUBERGER E CIA LTDA 13191		31,13	(2.775.921,67)
17/03/2026	INSUMOS DGC SINUELO LTDA 16069		460,40	(2.776.382,07)
17/03/2026	INSUMOS COTRIPAL AGROPECUARIA COOPERATIVA 100811		167,51	(2.776.549,58)
19/03/2026	INSUMOS COTRIPAL AGROPECUARIA COOPERATIVA 5666		1.125,58	(2.777.675,16)
19/03/2026	SERVIÇOS 57.774.776 ANA PAULA MILANEZI 36		5.780,00	(2.783.455,16)
19/03/2026	FRETES IMACOL INSUMOS AGRICOLAS LTDA 1468		1.875,00	(2.785.330,16)
19/03/2026	INSUMOS TRADICAO AGROPECUARIA LTDA - ME 87042		1.677,65	(2.787.007,81)
19/03/2026	INSUMOS TRADICAO AGROPECUARIA LTDA - ME 87174		532,50	(2.787.540,31)
20/03/2026	PAGAMENTO USINA CRISTINA MARTINS		3.500,00	(2.791.040,31)
20/03/2026	SERVIÇOS LARA SILVA		1.470,00	(2.792.510,31)
20/03/2026	SERVIÇOS ADVOCACIA GIRARDI ADVOGADOS ASSOCIADOS 12		10.000,00	(2.802.510,31)
20/03/2026	PAGAMENTO Rescisão LARA EDUARDA MENDES DA SILVA		954,81	(2.803.465,12)
20/03/2026	INSUMOS JOST FERREIRA E CIA LTDA 295564		16.340,40	(2.819.805,52)
20/03/2026	INSUMOS JOST FERREIRA E CIA LTDA 295565		13.055,04	(2.832.860,56)
20/03/2026	INSUMOS JOST FERREIRA E CIA LTDA 296606		17.388,00	(2.850.248,56)
20/03/2026	INSUMOS JOST FERREIRA E CIA LTDA 297480		22.100,31	(2.872.348,87)
23/03/2026	INSUMOS COTRIPAL AGROPECUARIA COOPERATIVA 96613		1.443,92	(2.873.792,79)
23/03/2026	INSUMOS COTRIPAL AGROPECUARIA COOPERATIVA 90321		1.680,75	(2.875.473,54)
25/03/2026	INSUMOS SEMEX DO BRASIL COMERCIO IMPORTACAO E EX 276367		690,00	(2.876.163,54)
25/03/2026	INSUMOS SEMEX DO BRASIL COMERCIO IMPORTACAO E EX 267400		990,00	(2.877.153,54)
25/03/2026	INSUMOS COTRIPAL AGROPECUARIA COOPERATIVA 98370		7.299,02	(2.884.452,56)
	Saldo a Transportar			(2.884.452,56)

**MOVIMENTO DO CAIXA**

<b>Data</b>	<b>Histórico</b>	<b>Entradas</b>	<b>Saídas</b>	<b>Saldo</b>
	Saldo Transportado			(2.884.452,56)
25/03/2026	INSUMOS COTRIPAL AGROPECUARIA COOPERATIVA 99605		5.456,25	(2.889.908,81)
25/03/2026	PAGAMENTO COTRIPAL AGROPECUARIA COOPERATIVA 99608		493,39	(2.890.402,20)
27/03/2026	INSUMOS COTRIPAL AGROPECUARIA COOPERATIVA 99750		341,96	(2.890.744,16)
28/03/2026	PAGAMENTO FGTS Rescisório 03/2026		183,33	(2.890.927,49)
	Total do mês:	0,00	209.015,49	(2.890.927,49)
	Total do Período:	0,00	209.015,49	(2.890.927,49)

**ADRIANA  
BASSO  
LIMA:941890990-  
15**

Assinado digitalmente por ADRIANA  
BASSO LIMA:94189099015  
ID: C=BR, CN=ADRIANA BASSO  
LIMA:94189099015, O=ICP-Brasil, OU=  
presencial  
Razão: Eu sou o autor deste documento  
Localização:  
Data: 2026.04.28 15:58:11-03'00'  
Foxit PDF Reader Versão: 2025.3.0

**ANDRE LUIS TABILLE**  
Reg. no CRC - RS sob o No. RS07244907  
CPF: 946.584.800-00

ADRIANA BASSO LIMA

CPF: 941.890.990-15

MOVIMENTO DO CAIXA

Data	Histórico	Entradas	Saídas	Saldo
	Saldo Anterior			(4.385.212,64)
02/03/2026	SERVIÇO LAVOURA ZEDERSON DELLA FLORA		2.400,00	(4.387.612,64)
03/03/2026	COMBUSTIVEL/LUBRIFICANTE UGGERI POSTO COIMBRA 1740		5.917,00	(4.393.529,64)
03/03/2026	SERVIÇO MERCK SHARP & DOHME SAUDE ANIMAL LTDA 11684		196,96	(4.393.726,60)
03/03/2026	SERVIÇO MERCK SHARP & DOHME SAUDE ANIMAL LTDA 11688		462,82	(4.394.189,42)
03/03/2026	SERVIÇO MERCK SHARP & DOHME SAUDE ANIMAL LTDA 10067		1.028,29	(4.395.217,71)
03/03/2026	SERVIÇO MERCK SHARP & DOHME SAUDE ANIMAL LTDA 10061		1.844,51	(4.397.062,22)
03/03/2026	INSUMOS PRO CAMPO COMÉRCIO DE EQUIPAMENTOS AGRIC 81		899,00	(4.397.961,22)
03/03/2026	SERVIÇO PEDRO BIEGER JUNIOR 2		1.800,00	(4.399.761,22)
03/03/2026	INSUMOS COMERCIO DE PECAS RT LTDA 112715		876,00	(4.400.637,22)
05/03/2026	PAGAMENTO PIPPI PNEUS		260,00	(4.400.897,22)
06/03/2026	INSUMOS AGRIPLAN COMERCIO E REPRESENTACOES DE PR 58067		495,00	(4.401.392,22)
11/03/2026	PAGAMENTO MGB COMPRA DE PEÇAS		84,00	(4.401.476,22)
11/03/2026	REFERENTE A JUROS VANIPAR COM.PARAF.FERRAM. LTDA 216638		12,36	(4.401.488,58)
11/03/2026	COMBUSTIVEL/LUBRIFICANTE COMERCIO DE PECAS RT LTDA 112322		539,00	(4.402.027,58)
11/03/2026	INSUMOS VANIPAR COM.PARAF.FERRAM.LTDA 216638		273,64	(4.402.301,22)
12/03/2026	DEVOLUÇÃO DE COMPRAS M.G.B. VELASQUES E CIA LTDA 40832	171,00		(4.402.130,22)
16/03/2026	PAGAMENTO CERMISSOES		9.761,92	(4.411.892,14)
17/03/2026	INSUMOS TIAGO KASBURG DALPISOL ESQUADRIAS 4005		1.030,93	(4.412.923,07)
18/03/2026	INSUMOS LOGISTICA AGRO LTDA 276		6.317,92	(4.419.240,99)
18/03/2026	FRETES CARLOS EDUARDO DE AGUIAR LEITE LTDA 424		2.362,08	(4.421.603,07)
18/03/2026	SERVIÇO CARTORIO NEISA ALEGRANZZI		3.049,42	(4.424.652,49)
19/03/2026	INSUMOS AGROPECUARIA AGROPARCEIROS LTDA 51040		4.725,00	(4.429.377,49)
19/03/2026	PAGAMENTO UNIMED		3.524,93	(4.432.902,42)
19/03/2026	PAGAMENTO UNIMED		118,30	(4.433.020,72)
19/03/2026	PAGAMENTO SALARIOS 02/2026		3.070,75	(4.436.091,47)
19/03/2026	PAGAMENTO FGTS 02/2026		265,68	(4.436.357,15)
19/03/2026	PAGAMENTO Tributos federais 02/2026		1.020,72	(4.437.377,87)
19/03/2026	INSUMOS KLM MAQUINAS LTDA 2264		1.701,44	(4.439.079,31)
20/03/2026	SERVIÇO 63.082.696 BRUNA NARJANA BERNARDI 7		2.950,00	(4.442.029,31)
20/03/2026	INSUMOS J MULLER E CIA LTDA 912		340,50	(4.442.369,81)
24/03/2026	REFERENTE A JUROS COMERCIO DE PECAS RT LTDA 110072		11,28	(4.442.381,09)
24/03/2026	COMBUSTIVEL/LUBRIFICANTE COMERCIO DE PECAS RT LTDA 110072		588,00	(4.442.969,09)
25/03/2026	INSUMOS NV AGRICULTURA DIGITAL LTDA 1807		797,96	(4.443.767,05)
30/03/2026	INSUMOS AGROPECUARIA AGROPARCEIROS LTDA 51332		2.770,00	(4.446.537,05)
30/03/2026	INSUMOS AGROPECUARIA AGROPARCEIROS LTDA 48297		7.195,00	(4.453.732,05)
30/03/2026	INSUMOS AGROPECUARIA AGROPARCEIROS LTDA 48755		3.970,00	(4.457.702,05)
	Total do mês:	171,00	72.660,41	(4.457.702,05)
	Total do Período:	171,00	72.660,41	(4.457.702,05)

ROBERSON DA SILVA  
LIMA:9051146809  
1

Assinado digitalmente por ROBERSON DA SILVA LIMA:90511468091  
ND: C=BR, CN=ROBERSON DA SILVA LIMA:90511468091, O=ICP-Brasil, OU=Certificado PF A1  
Razão: Eu sou o autor deste documento  
Localização:  
Data: 2026.04.28 15:59:23-03'00"  
Foxit PDF Reader Versão: 2025.3.0

ANDRE LUIS TABILLE  
Reg. no CRC - RS sob o No. RS07244907  
CPF: 946.584.800-00

ROBERSON DA SILVA LIMA

CPF: 905.114.680-91