



medeiros²
costa beber
administração judicial

FRIGORÍFICO SANTOS & REINERT LTDA

RECUPERAÇÃO JUDICIAL
Nº 5007772-39.2022.8.24.0025

RELATÓRIO MENSAL DE ATIVIDADES

34º Relatório Mensal de Atividades
Competência: Março de 2026

ÍNDICE



Aspectos jurídicos

Cronograma processual



Operação

Estrutura societária
Operação
Overview financeiro
Prestação de contas



Funcionários



Dados contábeis e informações financeiras

Fluxo de caixa
Balço patrimonial
Demonstração do resultado do exercício
Índices de liquidez



Endividamento

Passivo global
Passivo extraconcursal



Diligências nos estabelecimentos da Recuperanda



Proposta de Pagamento



INTRODUÇÃO

Em cumprimento ao disposto no art. 22, II, “c” da Lei 11.101/2005, o presente Relatório Mensal de Atividades (“RMA”) reúne as informações operacionais, financeiras e econômicas da empresa **FRIGORÍFICO SANTOS & REINERT LTDA**, tendo sido elaborado com base em documentos extraídos dos autos do processo de Recuperação Judicial, solicitados à Recuperanda, além de visitas técnicas ocorridas e/ou a partir de reuniões realizadas com os seus representantes e respectivos procuradores.

A análise técnica contábil apresentada neste RMA é limitada às informações disponibilizadas pela recuperanda, de sua responsabilidade e de forma não exaustiva, uma vez que os administradores foram mantidos na condução da empresa, de acordo com o disposto no artigo 64 da Lei n.º 11.101/2005.

A recuperanda vêm cumprindo regularmente suas obrigações processuais com a apresentação das contas demonstrativas mensais (art. 52, IV, da LREF). **O prazo para envio das informações contábeis é o dia 25 do mês subsequente ao encerramento da competência.** A partir do recebimento, a Administração Judicial dispõe do prazo de 30 dias para a análise e elaboração do presente Relatório Mensal de Atividades.

Esta Administração Judicial recebeu as demonstrações financeiras de **março de 2026, em atraso, 13/05/2026**. Contudo, as demonstrações recebidas não constam assinadas pelo sócio administrador e embora solicitada a assinatura, até o momento não houve a inclusão. Os questionamentos formulados em 25/05/2026 não foram respondidos até a conclusão deste relatório.

Informações adicionais ou complementares podem ser obtidas diretamente com a Administração Judicial, por intermédio da central de atendimento **0800 150 1111**, pelo WhatsApp **(51) 99871-1170**, e-mail contato@administradorjudicial.adv.br ou no endereço eletrônico: <http://www.administradorjudicial.adv.br>.



CRONOGRAMA PROCESSUAL

- ✓ 30/11/2022 – Pedido de Recuperação Judicial
- ✓ 16/12/2022 – Deferimento da Recuperação Judicial
- ✓ 23/01/2023 – Publicação do edital do art. 52, §1º
- ✓ 07/02/2023 – Prazo para Habilitações e Divergências
- ✓ 24/03/2023 – Apresentação Plano de RJ
- ✓ 04/04/2023 – Publicação do edital do art. 7º, §2º e aviso do recebimento do PRJ
- ✓ 14/04/2023 – Prazo de impugnações judiciais

- ✓ 05/11/2025 - Apresentação de novo PRJ (evento 442) *
- ✓ 10/11/2025 – Publicação de aviso sobre o novo PRJ *
- ✓ 10/12/2025 – Prazo de objeções ao novo PRJ
- ✓ 09/02/2026 – Publicação de convocação para AGC
- ✓ 12/03/2026 – 1ª convocação da AGC (instalação e aprovação do novo PRJ)
- 🕒 Homologação do plano *
- 🕒 Publicação do Quadro Geral de credores consolidado

* Em 30/04/2025 foi atribuído efeito suspensivo ao AI 5031917-35.2025.8.24.0000, interposto por Fundo Spesi I, cessionário dos créditos do Banco do Brasil, em face da decisão de homologação do PRJ e reconhecimento de abusividade do voto do Banco do Brasil. Em 11/09/2025 houve julgamento de provimento ao recurso, a fim de desconstituir a decisão recorrida e facultar a apresentação de outro PRJ.





OPERAÇÃO – ESTRUTURA SOCIETÁRIA

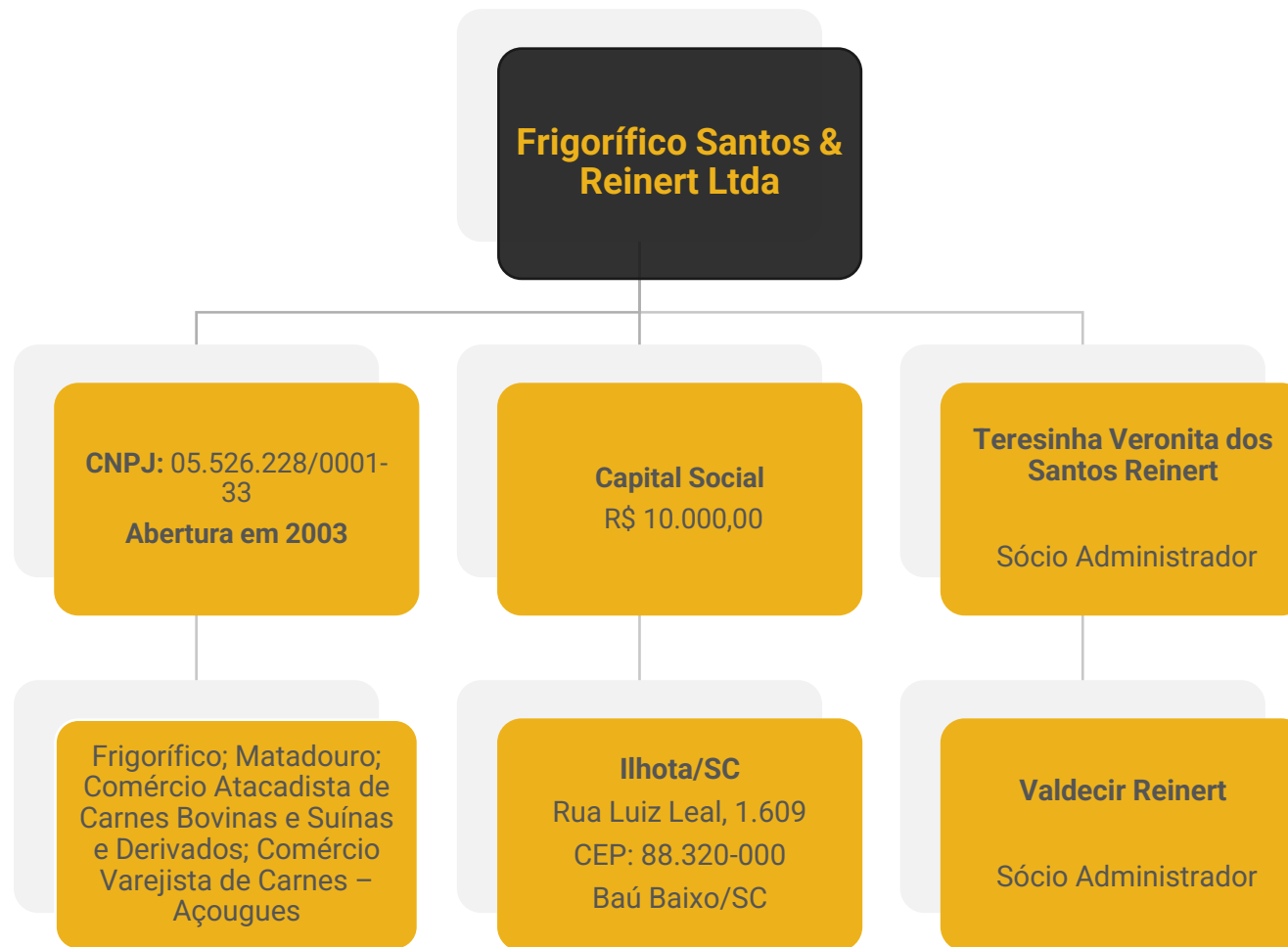

Últimas alterações societárias:

- 25/10/2010 - alteração de dados (exceto nome empresarial) e consolidação de contrato/estatuto.
- 12/05/2011 – procuração.
- 26/01/2023 – outros.





OPERAÇÃO

As compras de gado bovino vivo não ocorrem desde o início do ano de 2024, sendo adquiridos apenas o gado já abatido, o qual tem precedência do estado do Paraná (Chopininho, Nova Londrina), Mato Grosso do Sul (Amambai) e Rio Grande do Sul (Marau).

As cidades com clientes atendidos pelo Frigorífico Santos & Reinert se encontram localizados, unicamente, no estado de Santa Catarina e são: Joinville, Barra Velha, Balneário Piçarras, Itajaí, Balneário Camboriú, Itapema, Ilhota, Gaspar, Brusque e Blumenau.

Aquisição de Bovinos



Localidades Atendidas





OVERVIEW FINANCEIRO

Colaboradores



4

Cumprimento do plano

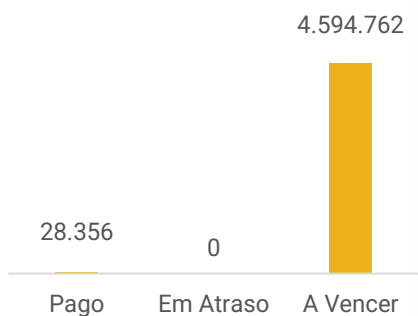

Passivo Concursal x Passivo Extraconcursal

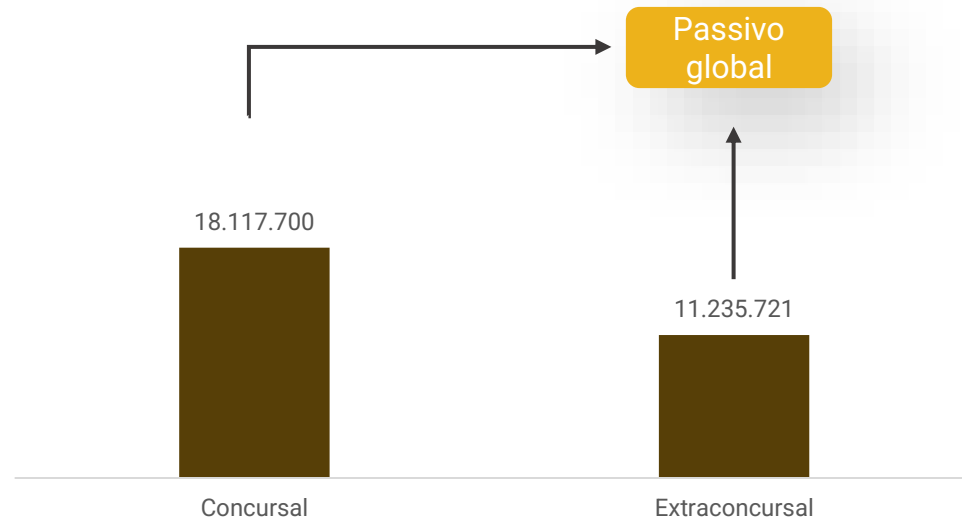

Faturamento

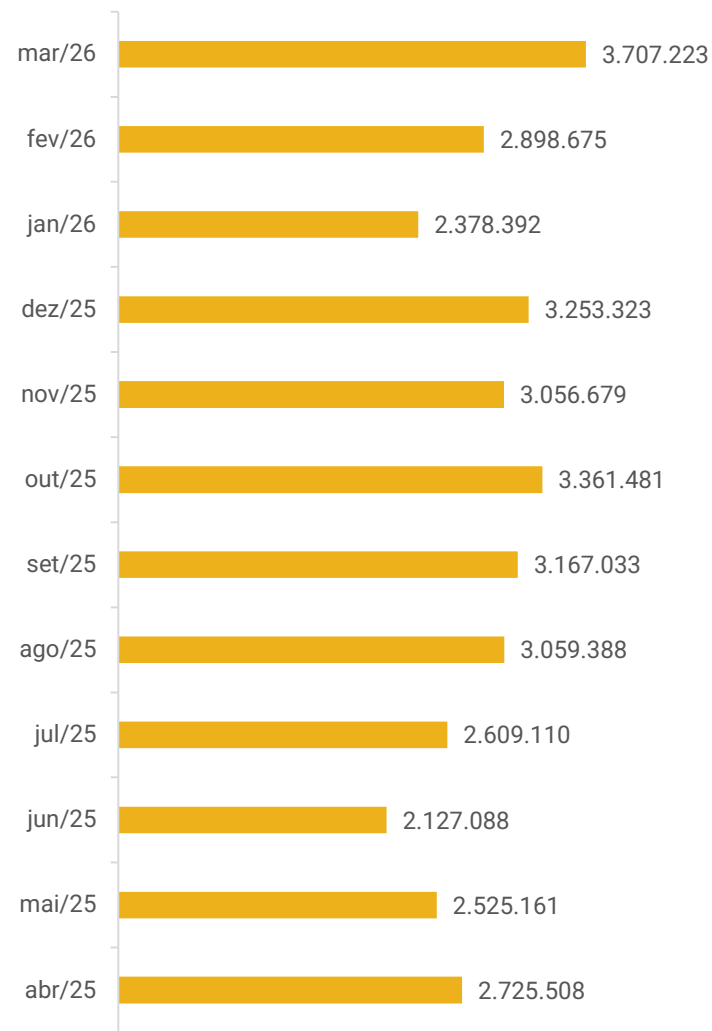

Saldo disponível em caixa e equivalentes de caixa:

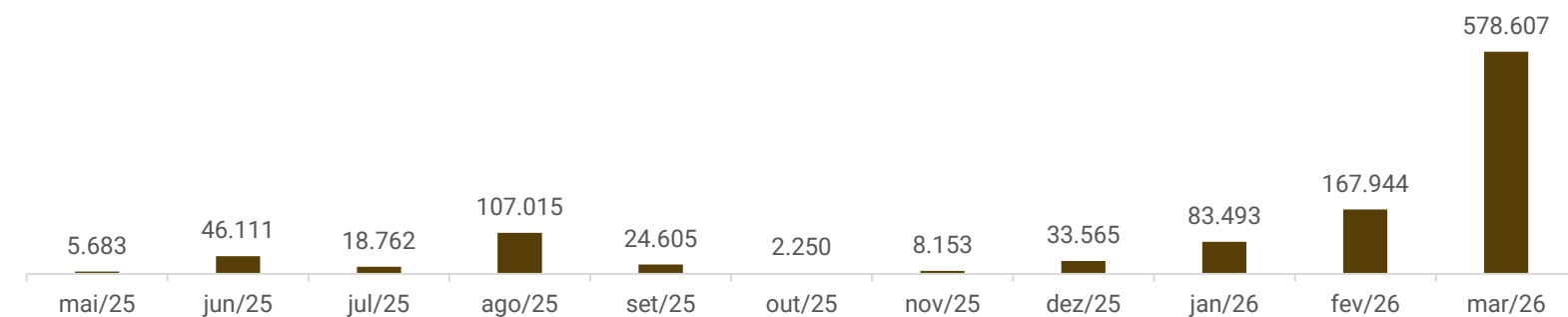



FUNCIONÁRIOS

Em fevereiro e março, a Recuperanda não encaminhou a folha de pagamento, apesar de solicitada. Em janeiro a empresa contava com 04 colaboradores ativos. Ademais, possui 02 sócios-administradores, cujo pró-labore encontra-se regularmente adimplido. A empresa mantém, ainda, duas contratações na modalidade PJ, destinadas à prestação de serviços veterinários de inspeção.

Conforme as demonstrações contábeis o valor médio da folha de pagamento é de R\$ 11,3 mil, estando os salários e encargos parcialmente quitados.

Número de Funcionários

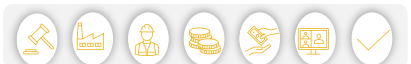
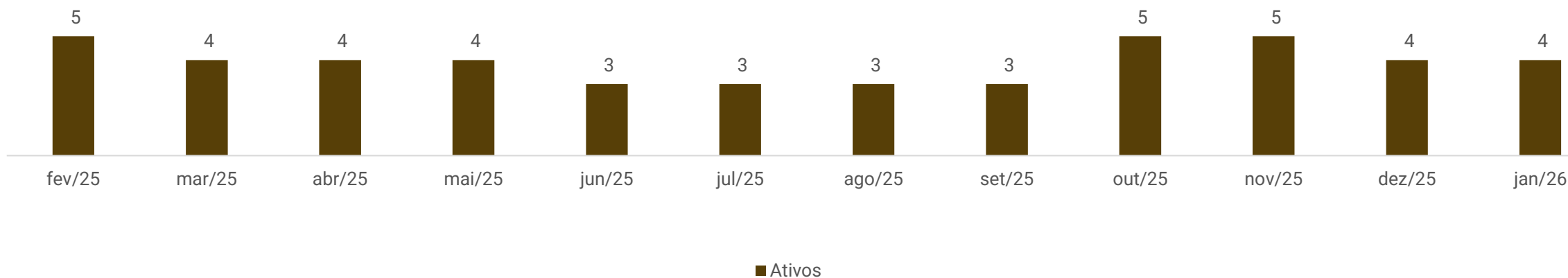



DADOS CONTÁBEIS E INFORMAÇÕES FINANCEIRAS – FLUXO DE CAIXA

| DEMONSTRATIVO DO FLUXO DE CAIXA | jan/26 | fev/26 | mar/26 |
|--|----------------|----------------|------------------|
| Fluxos de Caixa das Atividades Operacionais | | | |
| Resultado líquido do exercício | -7.433 | -42.528 | -441.632 |
| Depreciações e amortizações | 20.444 | 20.138 | 20.272 |
| Resultado ajustado | 13.011 | -22.390 | -421.360 |
| VARIAÇÃO NOS ATIVOS CIRCULANTES | | | |
| Contas a receber | 403.185 | -961.615 | -218.596 |
| Estoques | 248.315 | -128.024 | -320.333 |
| Impostos a recuperar | -1.335 | 4.235 | 11.626 |
| Outros valores a receber | -171.562 | -144.421 | -32.848 |
| Despesas exercício seguinte | 3.705 | 3.705 | 3.705 |
| VARIAÇÃO NOS PASSIVOS CIRCULANTES | | | |
| Fornecedores | -448.374 | 1.403.142 | 989.277 |
| Obrigações tributárias | 23.170 | 5.670 | 66.344 |
| Obrigações trab. e previdenciárias | 7.184 | -4.456 | 12.582 |
| Outras obrigações | -759 | -8.535 | 595.417 |
| Caixa Líquido das Atividades Operacionais | 76.540 | 147.311 | 685.814 |
| Fluxos de Caixa das Atividades de Investimentos | | | |
| Aquisição de Ativo Imobilizado | - | -9.000 | -250.000 |
| Caixa Líquido das Atividades de Investimento | - | - 9.000 | - 250.000 |
| Fluxos de caixa das Atividades de financ. | | | |
| Caixa Líquido das Atividades de financ. | -26.613 | -23.081 | -25.150 |
| Aumento (Redução) Disponibilidades | 49.928 | 115.230 | 410.663 |
| Caixa no início do período | 33.565 | 83.493 | 167.944 |
| Caixa no final do período | 83.493 | 198.723 | 578.607 |

A empresa não possui, de forma estruturada, um demonstrativo do Fluxo de Caixa, portanto, as informações que aqui constam foram baseadas nas movimentações expostas nas demonstrações contábeis da empresa, seguindo a metodologia de elaboração do fluxo de caixa pelo método indireto, conforme normas contábeis.

Atividades Operacionais: O resultado operacional de março foi positivo em R\$ 685,8 mil, influenciado, principalmente, pelas compras a prazo com fornecedores, que totalizaram R\$ 989,2 mil, inadimplência tributária R\$ 66,3 mil e outras obrigações R\$ 595,4 mil.

Contribuíram negativamente, especialmente, as vendas realizadas a prazo, que totalizaram R\$ 218,5 mil, outros valores a receber R\$ 32,8 mil, relativo à adiantamentos direcionados a Transportadora Irmãos Reinert, compra de estoque R\$ 320,3 mil e o resultado do período R\$ 441,6 mil.

Atividades de Investimento: no período ocorreu o serviço de usinagem nas instalações da empresa na monta de R\$ 250 mil junto a empresa CGP serviços de usinagem.

Atividades de Financiamento: O saldo das operações de financiamento apresentou resultado negativo de R\$ 25,1 mil, decorrente, principalmente, do pagamento de R\$ 45,9 mil ao Sicoob e R\$ 5,4 mil ao Bradesco.

Ao final de março, as disponibilidades totalizavam R\$578.607,36, compostas por conta corrente (R\$ 578.387,36), cujo saldo foi integralmente confirmado por extratos bancários, e aplicações financeiras (R\$ 220,00), ainda pendente de validação, uma vez que a Recuperanda informou não refletirem a realidade.





DADOS CONTÁBEIS E INFORMAÇÕES FINANCEIRAS – BALANÇO PATRIMONIAL

| BALANÇO PATRIMONIAL | jan/26 | fev/26 | mar/26 |
|---|--------------------|--------------------|--------------------|
| Ativo Circulante | 5.870.620 | 7.181.191 | 8.148.300 |
| Disponibilidades | 83.493 | 167.944 | 578.607 |
| Bens Numerários | 727 | - | 727 |
| Aplicações | | 20 | 220 |
| Duplicatas a receber | 4.662.836 | 5.624.451 | 5.843.048 |
| Títulos a receber | 126.890 | 126.890 | 126.890 |
| Adiantamentos | 416.033 | 560.453 | 593.301 |
| Tributos a recuperar | 170.964 | 166.729 | 155.103 |
| Consórcios | 335.546 | 335.546 | 335.546 |
| Estoques | 47.107 | 175.131 | 495.464 |
| Despesas do exercício seguinte | 27.752 | 24.047 | 20.342 |
| Ativo Não Circulante | 2.997.920 | 2.986.783 | 3.216.511 |
| Imobilizado | 6.531.941 | 6.540.941 | 6.790.941 |
| (-) Depreciação | -3.559.072 | -3.579.210 | -3.599.482 |
| Intangível | 25.051 | 25.051 | 25.051 |
| Total do Ativo | 8.868.540 | 10.167.973 | 11.364.811 |
| BALANÇO PATRIMONIAL | jan/26 | fev/26 | mar/26 |
| Passivo Circulante | 7.955.609 | 9.334.521 | 10.384.770 |
| Empréstimos e financiamentos | 1.513.323 | 1.490.242 | 1.465.091 |
| Fornecedores | 6.060.661 | 7.463.803 | 8.453.080 |
| Obrigações tributárias | 243.728 | 255.570 | 333.694 |
| Obrigações trabalhistas e previdenciárias | 86.390 | 81.934 | 94.516 |
| Outras obrigações | 51.507 | 42.972 | 38.390 |
| Passivo Não Circulante | 18.401.399 | 18.395.227 | 18.983.447 |
| Outras Obrigações | - | - | 600.000 |
| Credores em RJ | 18.132.496 | 18.132.496 | 18.132.496 |
| Obrigações tributárias | 268.903 | 262.731 | 250.951 |
| Patrimônio Líquido | -17.488.469 | -17.561.775 | -18.003.406 |
| Capital social | 10.000 | 10.000 | 10.000 |
| Resultado acumulado | -17.491.036 | -17.491.036 | -17.491.036 |
| Lucros e prejuízos do exercício | -7.433 | -80.739 | -522.371 |
| Total do Passivo | 8.868.540 | 10.167.973 | 11.364.811 |

Duplicatas a receber: o maior volume de recebimentos (R\$ 3.576.110,41) em relação as vendas a prazo (R\$ 3.794.706,62), resultaram no aumento de 4% em março. Não é possível verificar os maiores recebimentos, pois o livro razão classifica as variações como “clientes diversos”. O *aging list* não foi encaminhado, impossibilitando a validação do saldo, assim como a composição e saldos vencidos. De acordo com a empresa, estão sendo realizadas as conciliações para posterior confecção dos relatórios auxiliares, contudo não informou a previsão de conclusão.

Adiantamentos: o saldo contempla adiantamentos concedidos a fornecedores, no montante de R\$ 593,3 mil. Na competência, observou-se acréscimo de 6%, impulsionado, principalmente, pelos adiantamento à empresa Transportadora Irmãos Reinert no valor de R\$ 71,9 mil. Quando questionada sobre os adiantamentos/desembolsos efetuados à Transportadora Irmãos Reinert/Transrei, empresa pertencente ao filho dos sócios da Recuperanda e estabelecida no mesmo endereço do Frigorífico Santos, a companhia esclareceu tratar-se de uma transportadora que utiliza caminhões de propriedade do Frigorífico para realizar o transporte de suas mercadorias. Ressaltou-se, ainda, a existência de mútuos entre as empresas, em razão da restrição de crédito do Frigorífico, o que demanda que a Transportadora arque com determinados compromissos por meio de cheques, posteriormente reembolsados.

Consórcios: O saldo inclui consórcios junto ao Banco do Brasil S/A no valor de R\$ 335,5 mil, sem movimentações no período.

Estoques: constituídos unicamente por matéria-prima. No mês, a compra dos estoques resultou em aumento de 183%. O inventário encaminhado apresenta diferença de R\$ 212,3 mil superior ao saldo contábil. Anteriormente, foi informado que tal discrepância decorre da ausência de integração entre a contabilidade de custos e a contabilidade comercial, bem como da não baixa das vendas no controle de estoques.





DADOS CONTÁBEIS E INFORMAÇÕES FINANCEIRAS – BALANÇO PATRIMONIAL

| BALANÇO PATRIMONIAL | jan/26 | fev/26 | mar/26 |
|---|--------------------|--------------------|--------------------|
| Ativo Circulante | 5.870.620 | 7.181.191 | 8.148.300 |
| Disponibilidades | 83.493 | 167.944 | 578.607 |
| Bens Numerários | 727 | - | 727 |
| Aplicações | | 20 | 220 |
| Duplicatas a receber | 4.662.836 | 5.624.451 | 5.843.048 |
| Títulos a receber | 126.890 | 126.890 | 126.890 |
| Adiantamentos | 416.033 | 560.453 | 593.301 |
| Tributos a recuperar | 170.964 | 166.729 | 155.103 |
| Consórcios | 335.546 | 335.546 | 335.546 |
| Estoques | 47.107 | 175.131 | 495.464 |
| Despesas do exercício seguinte | 27.752 | 24.047 | 20.342 |
| Ativo Não Circulante | 2.997.920 | 2.986.783 | 3.216.511 |
| Imobilizado | 6.531.941 | 6.540.941 | 6.790.941 |
| (-) Depreciação | -3.559.072 | -3.579.210 | -3.599.482 |
| Intangível | 25.051 | 25.051 | 25.051 |
| Total do Ativo | 8.868.540 | 10.167.973 | 11.364.811 |
| BALANÇO PATRIMONIAL | jan/26 | fev/26 | mar/26 |
| Passivo Circulante | 7.955.609 | 9.334.521 | 10.384.770 |
| Empréstimos e financiamentos | 1.513.323 | 1.490.242 | 1.465.091 |
| Fornecedores | 6.060.661 | 7.463.803 | 8.453.080 |
| Obrigações tributárias | 243.728 | 255.570 | 333.694 |
| Obrigações trabalhistas e previdenciárias | 86.390 | 81.934 | 94.516 |
| Outras obrigações | 51.507 | 42.972 | 38.390 |
| Passivo Não Circulante | 18.401.399 | 18.395.227 | 18.983.447 |
| Outras Obrigações | - | - | 600.000 |
| Credores em RJ | 18.132.496 | 18.132.496 | 18.132.496 |
| Obrigações tributárias | 268.903 | 262.731 | 250.951 |
| Patrimônio Líquido | -17.488.469 | -17.561.775 | -18.003.406 |
| Capital social | 10.000 | 10.000 | 10.000 |
| Resultado acumulado | -17.491.036 | -17.491.036 | -17.491.036 |
| Lucros e prejuízos do exercício | -7.433 | -80.739 | -522.371 |
| Total do Passivo | 8.868.540 | 10.167.973 | 11.364.811 |

Empréstimos e financiamentos: abrange empréstimos e financiamentos, de curto prazo, com Sicoob (R\$ 1,3 milhão), Bradesco (R\$ 20,4 mil) e Banco do Brasil (R\$ 54 mil).

Em março, as operações de financiamento apresentaram resultado negativo de R\$ 25,1 mil, decorrente, principalmente, do pagamento de R\$ 45,9 mil ao Sicoob e R\$ 5,4 mil ao Bradesco.

Fornecedores: as compras a prazo resultaram no aumento de R\$ 989,2 mil, sendo a principal compra junto de Mabfoods Frigoríficos no valor R\$ 876,6 mil. O *aging list* enviado atesta o saldo contábil e demonstra que cerca de 33% está vencido e 67% está em aberto, não há maiores informações quanto ao prazo de regularização. A empresa salienta que, após o pedido da RJ, os prazos concedidos pelos fornecedores reduziram, sendo em média de 14 dias.

Outras obrigações: houve redução de 11% no período, principalmente em função do pagamento das despesas com seguros e energia elétrica. O grupo também contempla telefones a pagar, que apresentaram pagamento e apropriação de R\$ 1,5 mil na competência, mantendo o saldo final inalterado. Adicionalmente, a conta de energia elétrica registrou pagamento de R\$ 19,1 mil e apropriação de R\$ 19,2 mil, encerrando o período com saldo equivalente ao valor apropriado.





DADOS CONTÁBEIS E INFORMAÇÕES FINANCEIRAS – DRE

| DRE | jan/26 | fev/26 | mar/26 | 2026 |
|---------------------------------|------------------|------------------|------------------|------------------|
| Receita Bruta | 2.378.392 | 2.898.675 | 3.707.223 | 8.984.290 |
| Deduções da receita | -200.177 | -240.845 | -320.641 | -761.664 |
| Receita Líquida | 2.178.215 | 2.657.830 | 3.386.581 | 8.222.626 |
| Custos | -2.013.085 | -2.559.832 | -3.596.972 | -8.169.890 |
| Lucro Bruto | 165.130 | 97.998 | -210.391 | 52.737 |
| <i>Margem Bruta</i> | 8% | 4% | -6% | 1% |
| Despesas Operacionais | -106.176 | -95.229 | -190.993 | -392.398 |
| Despesas Operacionais | -94.731 | -84.321 | -176.847 | -355.900 |
| Despesas Gerais ADM | -94.731 | -84.321 | -176.847 | -355.900 |
| Despesas Tributárias | -11.445 | -10.908 | -14.145 | -36.498 |
| Resultado do Operacional | 58.954 | 2.769 | -401.384 | -339.661 |
| EBITDA | 79.398 | 2.769 | -401.384 | -319.217 |
| <i>Margem Operacional</i> | 3% | 0,10% | -12% | -4% |
| Resultado financeiro | -66.387 | -45.297 | -40.248 | -151.931 |
| Despesas Financeiras | -71.237 | -45.995 | -43.358 | -160.590 |
| Receitas Financeiras | 4.851 | 698 | 3.110 | 8.659 |
| Resultado antes IR | -7.433 | -42.528 | -441.632 | -491.592 |
| Resultado Contábil | -7.433 | -42.528 | -441.632 | -491.592 |
| <i>Margem Líquida</i> | -0,34% | -2% | -13% | -6% |

Receitas: as receitas registraram acréscimo de 28% em março. O faturamento corresponde a venda de mercadorias, e a empresa esclarece que as variações são normais do mercado. As principais vendas são advindas de minimercados, mercados, supermercados, açougues e comerciantes de atacado e varejo, dentre outros.

Deduções: compreende, os tributos incidentes sobre as vendas de R\$ 306,1 mil e devoluções R\$ 14,4 mil.

Custos: corresponde, principalmente, aos gastos com aquisição de matéria-prima, mão de obra, depreciação, fretes e carretos, que consumiram 106% da receita líquida no período. Ressalta-se que os estoques são registrados com base em 70% do valor de venda, em razão da ausência de integração entre a contabilidade de custos e a contabilidade comercial. Observou-se um aumento de 41% em relação ao mês anterior, diretamente relacionada à compra na compra de matéria-prima.

Despesas Gerais: as principais despesas referem-se a combustíveis e lubrificantes, que totalizaram R\$ 55,8 mil, serviços de terceiros R\$ 31,5 mil e honorários de R\$ 21,1 mil, ocasionando aumento de 110% na competência.

Despesas tributárias: inclui principalmente IPTU (R\$ 7 mil) e impostos/ taxas diversas (R\$ 4,5 mil), além de outras taxas de menor valor.

Resultado Financeiro: o resultado financeiro foi negativo em R\$ 40,2 mil, devido majoritariamente, aos juros pagos (R\$ 14,8 mil), tarifas bancárias (R\$ 1,8 mil) e encargos sobre empréstimos (R\$ 26,6 mil). As receitas se referem aos juros recebidos.

Resultado: as receitas geradas não supriram os custos e despesas, resultando no prejuízo de R\$ 441.631,52 em março. O ano de 2026 acumula resultado negativo de R\$ 491.592,12.

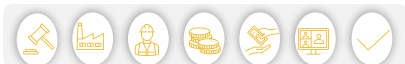



DADOS CONTÁBEIS E INFORMAÇÕES FINANCEIRAS – ÍNDICES DE LIQUIDEZ

Liquidez Geral

Março/2026

0,28

Março/2025

0,26

 7%

No período analisado, a organização não demonstra ter capacidade de honrar com suas obrigações uma vez que para cada R\$ 1,00 de dívidas, possuem R\$ 0,28 em bens e direitos ao final de março de 2026.

Em comparação a **março** de 2025, observa-se estabilidade na liquidez.

Liquidez Corrente

Março/2026

0,78

Março/2025

1,03

 -24%

Demonstra que não dispõem de recursos no curto para honrar com suas obrigações uma vez que, ao final de março de 2026, possuíam R\$ 0,78 disponíveis.

Em comparação a **março** de 2025, observa-se um decréscimo de 24% neste indicador.

Liquidez Seca

Março/2026

0,74

Março/2025

0,99

 -26%

Demonstra que não dispõem de recursos no curto para honrar com suas obrigações, uma vez que, ao final de março de 2026, possuíam R\$ 0,74 disponíveis.

Em comparação a **março** de 2025, observa-se retração de 26% neste indicador.

Liquidez Imediata

Março/2026

0,056

Março/2025

0,004

 1353%

Demonstra que não dispõem de recursos no curto para honrar com suas obrigações, uma vez que ao final de março de 2026, possuíam R\$ 0,056 disponíveis.

Em comparação a **março** de 2025, apresentou aumento de 1353% neste indicador.



O *dashboard* a seguir resume o **passivo global**, ou seja, o valor total do passivo concursal e extraconcursal:

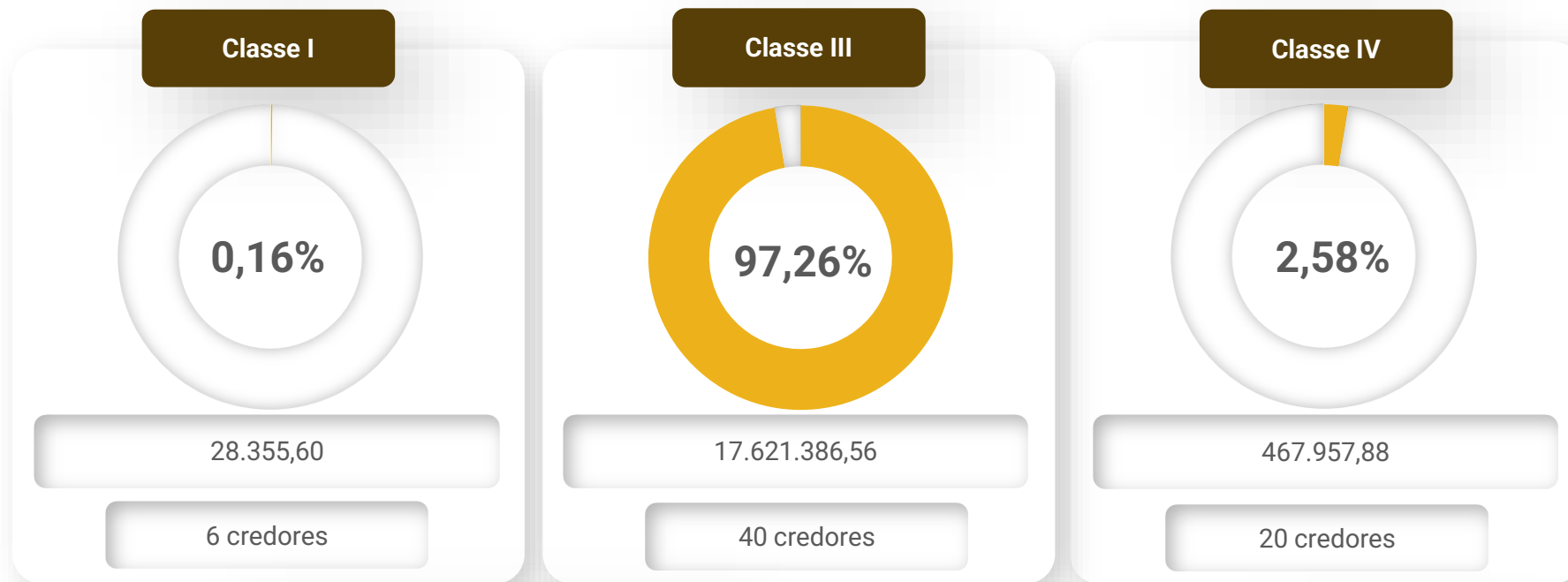

Principais credores

- SPESI I FUNDO DE INVESTIMENTO EM DIREITOS- classe III – R\$ 11.002.468,80
- FRIGMANN FRIGORIFICO LTDA – Classe III – R\$ 2.782.189,37
- COOPERATIVA DE CRÉDITO MAXI ALFA – Classe III – R\$ 2.231.331,32
- MS BOI COMERCIO E ABATE DE BOVINOS LTDA EPP – Classe IV – R\$ 360.749,18
- FRIGOLON FRIGORIFICO LTDA – Classe III – R\$ 176.475,44
- ANA MARIA KLEIS RAINERT – Classe III – R\$ 135.559,69

Passivo global

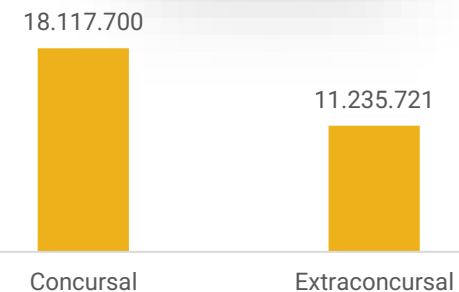



ENDIVIDAMENTO – PASSIVO EXTRACONCURSAL

Passivo Extraconcursal



Fornecedores: dentre os saldos junto a fornecedores, cerca de 33% está vencido e 67% está em aberto e a recuperanda não prestou maiores informações quanto ao prazo de regularização. A empresa salienta que, após o pedido da RJ, os prazos concedidos pelos fornecedores reduziram, sendo em média de 14 dias. Os principais fornecedores vencidos são Frigorífico Vale do Iguaçu R\$ 4,7 milhões, Fazenda Mar Azul R\$ 2,1 milhões e Mabfoods Frigoríficos R\$ 420,1 mil.

Empréstimos e financiamentos: compreende empréstimos e financiamentos junto aos bancos Sicoob, Banco do Brasil e Bradesco, que possuem alienação fiduciária, logo não se sujeitam aos efeitos da Recuperação Judicial. Destaca-se que a empresa segue realizando os pagamentos de forma mensal.

Obrigações tributárias: o saldo de R\$ 584,6 mil compreende, principalmente, parcelamentos e valores em aberto de competências anteriores. Os impostos mensais e parcelamentos estão sendo pagos em dia.

Obrigações trabalhistas e previdenciárias: trata-se de obrigações com pessoal (R\$ 25,3 mil), obrigações previdenciárias (R\$ 45,4 mil) e provisões (R\$ 23,7 mil). Os salários e encargos se encontram em dia.

Outras obrigações: se refere a valores de energia elétrica (R\$19,2 mil), seguros (R\$ 19 mil) e Adiantamento ao Frigorífico Vale do Iguaçu, no valor de R\$ 600 mil, destinado a futuro aumento de capital.

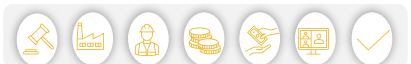



DILIGÊNCIAS NOS ESTABELECIMENTOS DA RECUPERANDA

No dia 31 de março de 2026, foi realizada uma reunião presencial com a presença dos representantes da Recuperanda e da Administração Judicial.

As vendas no início do ano têm apresentado desempenho superior ao esperado. Paralelamente, a empresa encontra-se em processo de realização de reformas com o objetivo de retomar as atividades de abate, cuja conclusão está prevista para ocorrer no prazo de 30 a 60 dias.

Destaca-se que a margem obtida com o abate é mais elevada, sobretudo em razão do regime de lucro presumido, no qual não há incidência de ICMS, sendo devido apenas o recolhimento do fundo social à alíquota de 2,4% sobre a base presumida.

Para viabilizar a retomada dessa operação, será necessária a contratação de aproximadamente cinco novos colaboradores, bem como de um médico-veterinário responsável, conforme exigências regulatórias para a manutenção das atividades de abate.

Adicionalmente, informa-se que, a partir de fevereiro, a empresa iniciou a aquisição de alguns bovinos, realizando o abate de forma terceirizada até a conclusão das obras em andamento.





DILIGÊNCIAS NOS ESTABELECIMENTOS DA RECUPERANDA

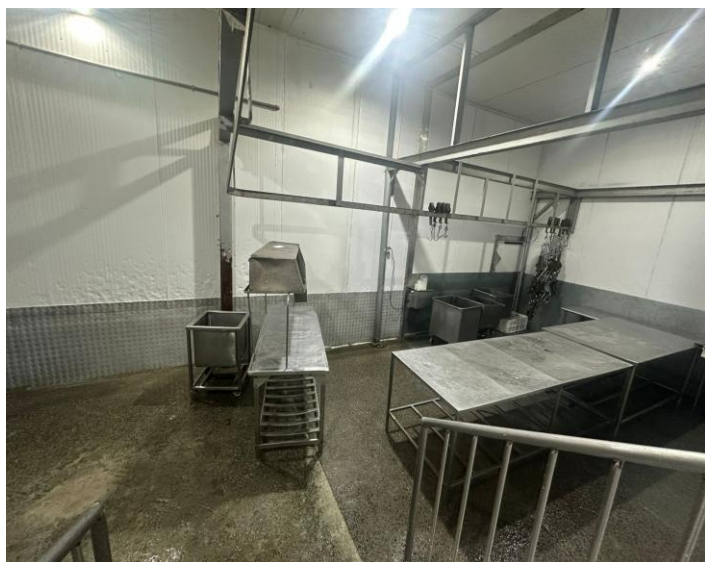

Fotos datadas em 31/03/2026.



PROPOSTA DE PAGAMENTO

| CONDIÇÕES DO PLANO | | | | ATUALIZAÇÃO EM ABRIL/2026 | | | OBSERVAÇÃO DA ADMINISTRAÇÃO JUDICIAL | |
|-----------------------------|----------------------|-----------------------|--------------------|---------------------------|------------------|-----------|--------------------------------------|---|
| CLASSE | VALOR RJ | INÍCIO DOS PAGAMENTOS | FIM DOS PAGAMENTOS | VALOR ATUALIZADO | PAGO | EM ATRASO | | A VENCER |
| Classe I - Trabalhista | 28.355,60 | mai/27 | mai/27 | 28.355,60 | 28.355,60 | - | - | |
| Classe III - Quirografários | 17.621.386,56 | dez/27 | jun/33 | 4.475.898,93 | - | - | 4.475.898,93 | O pagamento deverá ser realizado a partir do último dia útil do 19º mês, após a carência, da data da publicação da decisão de homologação do plano de RJ no diário oficial. |
| Classe IV - ME e EPP | 467.957,88 | dez/27 | jun/33 | 118.863,07 | - | - | 118.863,07 | O pagamento deverá ser realizado a partir do último dia útil do 19º mês, após a carência, da data da publicação da decisão de homologação do plano de RJ no diário oficial. |
| TOTAL | 18.117.700,04 | | | 4.623.117,61 | 28.355,60 | - | 4.594.762,01 | |
| | | | | 100,00% | 0,61% | | 99,39% | |



ANEXOS

1

Demonstrações contábeis de março de 2026

Balancete –

Balancete
 Valores expressos em Reais (R\$)

| Conta S | Classificação | Ult. Mov. | Saldo Ant. | Débito | Crédito | Saldo |
|---------|--|-----------|---------------|---------------|--------------|---------------|
| 1 | S 1 ATIVO | | 10.167.973,42 | 10.249.551,50 | 9.052.714,28 | 11.364.810,64 |
| 2 | S 1.1 ATIVO CIRCULANTE | | 7.181.190,89 | 9.999.551,50 | 9.032.442,50 | 8.148.299,89 |
| 3 | S 1.1.01 CAIXA E EQUIVALENTES DE CAIXA | | 167.944,24 | 5.519.993,67 | 5.109.330,55 | 578.607,36 |
| 6 | S 1.1.01.002 BANCOS CONTA MOVIMENTO | | 167.924,24 | 5.519.793,67 | 5.109.330,55 | 578.387,36 |
| 23 | 1.1.01.002.014 Banco Sicredi - Cooperativa de | 31/03/26 | 200,00 | 2.835.169,00 | 2.257.065,23 | 578.303,77 |
| 30 | 1.1.01.002.026 Banco Sicoob - Cooperativa de | 31/03/26 | 167.724,24 | 2.008.359,26 | 2.175.999,91 | 83,59 |
| 5158 | 1.1.01.002.036 Conta transitória | 31/03/26 | 0,00 | 676.265,41 | 676.265,41 | 0,00 |
| 50 | S 1.1.01.003 APLICAÇÕES FINANCEIRAS DE | | 20,00 | 200,00 | 0,00 | 220,00 |
| 25056 | 1.1.01.003.038 Banco Sicoob - Cotas de Capital | | 20,00 | 0,00 | 0,00 | 20,00 |
| 25292 | 1.1.01.003.040 Banco Sicredi - Cotas | 02/03/26 | 0,00 | 200,00 | 0,00 | 200,00 |
| 140 | S 1.1.02 CONTAS A RECEBER | | 5.624.451,31 | 3.794.706,62 | 3.576.110,41 | 5.843.047,52 |
| 141 | S 1.1.02.001 CLIENTES - DUPLICATAS A | | 5.624.451,31 | 3.794.706,62 | 3.576.110,41 | 5.843.047,52 |
| 142 | 1.1.02.001.001 Clientes Diversos | 31/03/26 | 5.624.451,31 | 3.794.706,62 | 3.576.110,41 | 5.843.047,52 |
| 158 | S 1.1.03 TÍTULOS A RECEBER | | 126.889,92 | 0,00 | 0,00 | 126.889,92 |
| 159 | S 1.1.03.001 TÍTULOS A RECEBER | | 126.889,92 | 0,00 | 0,00 | 126.889,92 |
| 163 | 1.1.03.001.007 Títulos de Capitalização Banco do | | 114.664,03 | 0,00 | 0,00 | 114.664,03 |
| 25110 | 1.1.03.001.019 Títulos de Capitalização Sicoob | | 12.225,89 | 0,00 | 0,00 | 12.225,89 |
| 288 | S 1.1.05 ADIANTAMENTO | | 560.453,48 | 90.396,23 | 57.548,62 | 593.301,09 |
| 289 | S 1.1.05.001 ADIANTAMENTO A FORNECEDORES | | 559.918,24 | 79.482,39 | 46.099,54 | 593.301,09 |
| 292 | 1.1.05.001.001 Adiantamento a Fornecedores | 31/03/26 | 136.841,92 | 7.575,22 | 0,00 | 144.417,14 |
| 25250 | 1.1.05.001.004 Adiantamento para | 31/03/26 | 423.076,32 | 71.907,17 | 46.099,54 | 448.883,95 |
| 311 | S 1.1.05.002 ADIANTAMENTOS A FUNCIONARIOS | | 535,24 | 10.913,84 | 11.449,08 | 0,00 |
| 312 | 1.1.05.002.001 Adiantamentos de Salários | 31/03/26 | 0,00 | 1.400,00 | 1.400,00 | 0,00 |
| 313 | 1.1.05.002.002 Adiantamentos de Férias | 31/03/26 | 535,24 | 0,00 | 535,24 | 0,00 |
| 315 | 1.1.05.002.004 Adiantamentos para Rescisões | 31/03/26 | 0,00 | 9.513,84 | 9.513,84 | 0,00 |
| 380 | S 1.1.07 TRIBUTOS | | 166.728,81 | 274.121,99 | 285.747,86 | 155.102,94 |
| 379 | S 1.1.07.001 TRIBUTOS A RECUPERAR | | 166.728,81 | 274.121,99 | 285.747,86 | 155.102,94 |
| 382 | 1.1.07.001.002 ICMS a Recuperar | 31/03/26 | 0,00 | 194.094,66 | 194.094,66 | 0,00 |
| 384 | 1.1.07.001.004 PIS a Recuperar | 31/03/26 | 15.326,39 | 1.904,38 | 16.340,84 | 889,93 |
| 385 | 1.1.07.001.005 Cofins a Recuperar | 31/03/26 | 70.323,04 | 8.771,68 | 75.273,32 | 3.821,40 |
| 388 | 1.1.07.001.008 INSS a Recuperar | | 1.187,21 | 0,00 | 0,00 | 1.187,21 |
| 390 | 1.1.07.001.010 IRRF Sobre Aplicações Financeiras | | 4.856,79 | 0,00 | 0,00 | 4.856,79 |
| 394 | 1.1.07.001.014 ICMS a Recuperar Credito | 31/03/26 | 1.132,28 | 0,00 | 39,04 | 1.093,24 |
| 396 | 1.1.07.001.016 PIS a Compensar | 01/03/26 | 0,00 | 12.370,76 | 0,00 | 12.370,76 |
| 397 | 1.1.07.001.017 Cofins a Compensar | 01/03/26 | 0,00 | 56.980,51 | 0,00 | 56.980,51 |
| 5096 | 1.1.07.001.032 COFINS Creditos Presumido Estoque | | 123,92 | 0,00 | 0,00 | 123,92 |
| 25111 | 1.1.07.001.034 (-) Crédito Presumido | | 73.779,18 | 0,00 | 0,00 | 73.779,18 |

Balancete –

| Balancete | | | | | | |
|----------------------------------|----------------|-----------|----------------|------------|-----------|--|
| Valores expressos em Reais (R\$) | | | | | | |
| Conta S | Classificação | Ult. Mov. | Saldo Ant. | Débito | Crédito | Saldo |
| 459 | S 1.1.09 | | 335.545,56 | 0,00 | 0,00 | 335.545,56 |
| 460 | S 1.1.09.001 | | 335.545,56 | 0,00 | 0,00 | 335.545,56 |
| 463 | 1.1.09.001.003 | | 335.545,56 | 0,00 | 0,00 | 335.545,56 |
| | | | | | | Consortios - Banco do Brasil S/A |
| 502 | S 1.1.10 | | 175.131,00 | 320.332,99 | 0,00 | 495.463,99 |
| 503 | S 1.1.10.001 | | 175.131,00 | 320.332,99 | 0,00 | 495.463,99 |
| 504 | 1.1.10.001.001 | 31/03/26 | 175.131,00 | 320.332,99 | 0,00 | 495.463,99 |
| | | | | | | Matéria Prima |
| 537 | S 1.1.11 | | 24.046,57 | 0,00 | 3.705,06 | 20.341,51 |
| 538 | S 1.1.11.001 | | 24.046,57 | 0,00 | 3.705,06 | 20.341,51 |
| 544 | 1.1.11.001.006 | 31/03/26 | 24.046,57 | 0,00 | 3.705,06 | 20.341,51 |
| | | | | | | Prêmios de Seguros a Apropriar |
| 590 | S 1.2 | | 2.986.782,53 | 250.000,00 | 20.271,78 | 3.216.510,75 |
| 1049 | S 1.2.03 | | 2.961.731,25 | 250.000,00 | 20.271,78 | 3.191.459,47 |
| | | | | | | ATIVO IMOBILIZADO |
| 1050 | S 1.2.03.001 | | 6.540.941,02 | 250.000,00 | 0,00 | 6.790.941,02 |
| 1051 | 1.2.03.001.001 | | 1.822.733,60 | 0,00 | 0,00 | 1.822.733,60 |
| | | | | | | Terrenos |
| 1054 | 1.2.03.001.004 | | 386.476,96 | 0,00 | 0,00 | 386.476,96 |
| | | | | | | Edificações Industriais |
| 1056 | 1.2.03.001.006 | | 139.651,09 | 0,00 | 0,00 | 139.651,09 |
| | | | | | | Construções em Andamento |
| 1057 | 1.2.03.001.007 | | 174.571,35 | 0,00 | 0,00 | 174.571,35 |
| | | | | | | Instalações Comerciais |
| 1058 | 1.2.03.001.008 | | 9.000,00 | 0,00 | 0,00 | 9.000,00 |
| | | | | | | Instalações Industriais |
| 1062 | 1.2.03.001.012 | 31/03/26 | 870.341,02 | 250.000,00 | 0,00 | 1.120.341,02 |
| | | | | | | Maquinas e Equipamentos Industriais |
| 1066 | 1.2.03.001.016 | | 27.604,50 | 0,00 | 0,00 | 27.604,50 |
| | | | | | | Moveis e Utensilios Industriais |
| 1068 | 1.2.03.001.018 | | 3.090.151,28 | 0,00 | 0,00 | 3.090.151,28 |
| | | | | | | Veiculos Industriais |
| 1072 | 1.2.03.001.022 | | 20.411,22 | 0,00 | 0,00 | 20.411,22 |
| | | | | | | Computadores e Periféricos Industriais |
| 1136 | S 1.2.03.002 | | (3.579.209,77) | 0,00 | 20.271,78 | (3.599.481,55) |
| | | | | | | (-) DEPRECIACÃO ACUMULADA |
| 1138 | 1.2.03.002.002 | 31/03/26 | (2.679,53) | 0,00 | 35,08 | (2.714,61) |
| | | | | | | (-) Depreciação de Edificações |
| 1140 | 1.2.03.002.004 | 31/03/26 | (18.852,34) | 0,00 | 102,12 | (18.954,46) |
| | | | | | | (-) Depreciação de Comp e Periféricos |
| 1141 | 1.2.03.002.005 | 31/03/26 | (142.163,08) | 0,00 | 1.338,92 | (143.502,00) |
| | | | | | | (-) Depreciação de Instalações |
| 1142 | 1.2.03.002.006 | 31/03/26 | (2.898,60) | 0,00 | 165,33 | (3.063,93) |
| | | | | | | (-) Depreciação de Instalações |
| 1149 | 1.2.03.002.013 | 31/03/26 | (2.888.766,70) | 0,00 | 12.317,69 | (2.901.084,39) |
| | | | | | | (-) Depreciação de Veiculos |
| 1153 | 1.2.03.002.017 | 31/03/26 | (17.942,57) | 0,00 | 312,09 | (18.254,66) |
| | | | | | | (-) Depreciação de Moveis e |
| 1155 | 1.2.03.002.019 | 31/03/26 | (505.906,95) | 0,00 | 6.000,55 | (511.907,50) |
| | | | | | | (-) Depreciação de Maq. e |
| 1160 | S 1.2.04 | | 25.051,28 | 0,00 | 0,00 | 25.051,28 |
| | | | | | | INTANGÍVEL |
| 1161 | S 1.2.04.001 | | 25.051,28 | 0,00 | 0,00 | 25.051,28 |
| | | | | | | INTANGÍVEL |
| 1162 | 1.2.04.001.001 | | 25.051,28 | 0,00 | 0,00 | 25.051,28 |
| | | | | | | Marcas e Patentes Comerciais |

Balancete –

Balancete
 Valores expressos em Reais (R\$)

| Conta S | Classificação | Ult. Mov. | Saldo Ant. | Débito | Crédito | Saldo |
|---------|--|-----------|---------------|--------------|--------------|---------------|
| 1350 | S 2 PASSIVO + PATRIMÔNIO LÍQUIDO | | 10.167.973,42 | 4.305.972,25 | 5.502.809,47 | 11.364.810,64 |
| 1351 | S 2.1 PASSIVO CIRCULANTE | | 9.334.521,32 | 3.850.948,04 | 4.901.196,81 | 10.384.770,09 |
| 1352 | S 2.1.01 INSTITUIÇÕES FINANCEIRAS | | 1.490.241,57 | 51.431,18 | 26.280,73 | 1.465.091,12 |
| 1353 | S 2.1.01.001 EMPRÉSTIMOS | | 1.410.360,21 | 45.991,44 | 26.280,73 | 1.390.649,50 |
| 25064 | 2.1.01.001.027 Financiamento Sicoob Contrato nº | 31/03/26 | 1.410.360,21 | 45.991,44 | 26.280,73 | 1.390.649,50 |
| 1392 | S 2.1.01.002 FINANCIAMENTOS - SISTEMA | | 79.881,36 | 5.439,74 | 0,00 | 74.441,62 |
| 25063 | 2.1.01.002.064 Operação de Crédito BB nº | | 54.016,01 | 0,00 | 0,00 | 54.016,01 |
| 25084 | 2.1.01.002.065 Bradesco Financiamentos nº | 31/03/26 | 25.865,35 | 5.439,74 | 0,00 | 20.425,61 |
| 1494 | S 2.1.02 FORNECEDORES | | 7.463.802,90 | 3.450.382,24 | 4.439.658,92 | 8.453.079,58 |
| 1495 | S 2.1.02.001 FORNECEDORES NACIONAIS | | 7.463.802,90 | 3.450.382,24 | 4.439.658,92 | 8.453.079,58 |
| 5022715 | 2.1.02.001.001 61.719.797 THIAGO VICENTE | 05/03/26 | 0,00 | 520,00 | 520,00 | 0,00 |
| 577962 | 2.1.02.001.001 ACOUGUE E MERCADO ESTELA | 30/03/26 | 0,00 | 4.898,27 | 4.898,27 | 0,00 |
| 723561 | 2.1.02.001.001 AKSO PRODUTOS ELETRONICOS | 31/03/26 | 0,00 | 925,65 | 925,65 | 0,00 |
| 725223 | 2.1.02.001.001 ANDRE ROBBIE DA SILVEIRA | 02/03/26 | 805,00 | 805,00 | 0,00 | 0,00 |
| 743923 | 2.1.02.001.001 ARGEU BERNARDES | | 7.627,84 | 0,00 | 0,00 | 7.627,84 |
| 855854 | 2.1.02.001.001 AUGUSTO SENNA QUINTINO | 19/03/26 | 0,00 | 800,00 | 800,00 | 0,00 |
| 5023395 | 2.1.02.001.001 BIOTER GESTAO AMBIENTAL | 18/03/26 | 4.500,00 | 4.500,00 | 0,00 | 0,00 |
| 500173 | 2.1.02.001.001 BLUMENAU - EXPRESSO SAO | 23/03/26 | 0,00 | 164,98 | 164,98 | 0,00 |
| 5023725 | 2.1.02.001.001 CGP SERVICOS DE USINAGEM | 31/03/26 | 0,00 | 0,00 | 250.000,00 | 250.000,00 |
| 5023587 | 2.1.02.001.001 CONCRECIL CONCRETO | 30/03/26 | 0,00 | 14.031,50 | 14.031,50 | 0,00 |
| 514822 | 2.1.02.001.001 COOPERATIVA DE PRODUCAO | 23/03/26 | 74.030,00 | 92.221,48 | 18.191,48 | 0,00 |
| 5023727 | 2.1.02.001.001 CORREIA INDUSTRIA E | 31/03/26 | 0,00 | 18.212,00 | 18.212,00 | 0,00 |
| 5008706 | 2.1.02.001.001 DD VIDROS PECAS E SERVICOS | 05/03/26 | 0,00 | 150,00 | 150,00 | 0,00 |
| 501471 | 2.1.02.001.001 Distribuidora Schmitt Brasil Ltda | 27/03/26 | 0,00 | 604,93 | 604,93 | 0,00 |
| 5023586 | 2.1.02.001.001 EASY COLETA & ENTREGA DE | 09/03/26 | 0,00 | 118,40 | 118,40 | 0,00 |
| 5000466 | 2.1.02.001.001 ELETROTECNICA CARDOSO | 16/03/26 | 0,00 | 800,00 | 1.014,00 | 214,00 |
| 5022416 | 2.1.02.001.001 FAZENDA MAR AZUL LTDA | 31/03/26 | 706.275,00 | 706.275,00 | 2.134.018,55 | 2.134.018,55 |
| 704007 | 2.1.02.001.001 FRIG ROSO e DALL AGNOL LTDA | 31/03/26 | 0,00 | 107.525,00 | 107.525,00 | 0,00 |
| 655297 | 2.1.02.001.001 FRIGORIFICO RE LTDA | 31/03/26 | 0,00 | 850,00 | 3.400,00 | 2.550,00 |
| 860976 | 2.1.02.001.001 FRIGORIFICO VALE DO IGUACU | 27/03/26 | 5.390.247,64 | 600.000,00 | 0,00 | 4.790.247,64 |
| 5017288 | 2.1.02.001.001 FRIGOSERRA CARNES LTDA | 27/03/26 | 0,00 | 654.835,18 | 654.835,18 | 0,00 |
| 616541 | 2.1.02.001.001 GASPRAGAS CONTROLE DE | 19/03/26 | 0,00 | 4.250,00 | 4.250,00 | 0,00 |
| 736857 | 2.1.02.001.001 GLAU DEFUMADOS LTDA | 05/03/26 | 0,00 | 6.250,00 | 6.250,00 | 0,00 |
| 794819 | 2.1.02.001.001 HERCILIO DOMINGOS DOS | 20/03/26 | 64.570,19 | 64.570,19 | 0,00 | 0,00 |
| 586632 | 2.1.02.001.001 HIPER DIFERENTE ATACADO DE | 31/03/26 | 0,00 | 337,40 | 337,40 | 0,00 |
| 5011301 | 2.1.02.001.001 J B DE OLIVEIRA COM ATAC DE | | 401.314,69 | 0,00 | 0,00 | 401.314,69 |
| 5023730 | 2.1.02.001.001 JEAN CARLOS MACAGNAN | 19/03/26 | 0,00 | 133.954,10 | 133.954,10 | 0,00 |
| 513350 | 2.1.02.001.001 JOAQUIM MIGLIOLI | 16/03/26 | 0,00 | 410,00 | 410,00 | 0,00 |
| 663576 | 2.1.02.001.001 JOSE ROBERTO PAZIANI ME | 20/03/26 | 1.893,34 | 1.236,66 | 900,00 | 1.556,68 |
| 753170 | 2.1.02.001.001 JOZEMAR DO PRADO | 25/03/26 | 0,00 | 350,00 | 350,00 | 0,00 |
| 501583 | 2.1.02.001.001 KRAMBECK COMERCIO DE | 16/03/26 | 0,00 | 345,10 | 345,10 | 0,00 |
| 572208 | 2.1.02.001.001 LG INDUSTRIA QUIMICA LTDA | 23/03/26 | 314,91 | 314,91 | 629,83 | 629,83 |
| 5022417 | 2.1.02.001.001 MABFOODS FRIGORIFICOS LTDA | 26/03/26 | 420.193,90 | 876.670,16 | 876.670,16 | 420.193,90 |
| 5001409 | 2.1.02.001.001 MEDEIROS & MEDEIROS, COSTA | 16/03/26 | 0,00 | 7.038,75 | 7.038,75 | 0,00 |

Balancete –

Balancete
 Valores expressos em Reais (R\$)

| Conta S | Classificação | Ult. Mov. | Saldo Ant. | Débito | Crédito | Saldo | |
|---------|----------------|----------------------------------|------------|-------------|------------|------------|-------------|
| 622674 | 2.1.02.001.001 | ODIRLEY ZIMMERMANN E CIA | 25/03/26 | 0,00 | 0,00 | 1.293,46 | 1.293,46 |
| 687584 | 2.1.02.001.001 | OFICINA MECANICA ARISTIDES | 31/03/26 | 4.874,75 | 3.788,25 | 3.313,00 | 4.399,50 |
| 5006369 | 2.1.02.001.001 | PARADA DA CONSTRUCAO | 30/03/26 | 0,00 | 34.483,00 | 34.483,00 | 0,00 |
| 670076 | 2.1.02.001.001 | PAULO KELLER NETO EPP | 30/03/26 | 0,00 | 1.426,00 | 1.426,00 | 0,00 |
| 648007 | 2.1.02.001.001 | POSTO SONHO MEU ILHOTA | 12/03/26 | 0,00 | 0,00 | 1.000,11 | 1.000,11 |
| 855954 | 2.1.02.001.001 | PRAEBALAR INDUSTRIA DE | 27/03/26 | 0,00 | 2.191,40 | 6.574,20 | 4.382,80 |
| 683906 | 2.1.02.001.001 | REFRIGERACAO TERRA E MAR | 18/03/26 | 747,00 | 747,00 | 29.550,62 | 29.550,62 |
| 586222 | 2.1.02.001.001 | REGIBRAS LTDA - EPP | 20/03/26 | 0,00 | 509,74 | 509,74 | 0,00 |
| 709177 | 2.1.02.001.001 | RKO ALIMENTOS LTDA | | 352.958,25 | 0,00 | 0,00 | 352.958,25 |
| 5023247 | 2.1.02.001.001 | ROSSI FRIGORIFICO LTDA | 17/03/26 | 0,00 | 27.800,00 | 27.800,00 | 0,00 |
| 683907 | 2.1.02.001.001 | RUDIARD NARDELLI | 10/03/26 | 0,00 | 2.107,30 | 2.107,30 | 0,00 |
| 503204 | 2.1.02.001.001 | RUDIPEL RUDNICK PETROLEO | 27/03/26 | 8.412,00 | 34.529,41 | 54.841,23 | 28.723,82 |
| 505769 | 2.1.02.001.001 | SCABA QUIMICA LTDA | 20/03/26 | 422,27 | 737,40 | 315,13 | 0,00 |
| 5001414 | 2.1.02.001.001 | SCHMITT & CRISTOFOLINI | 31/03/26 | 20.228,02 | 14.904,86 | 12.775,59 | 18.098,75 |
| 500852 | 2.1.02.001.001 | SIDNEI MARTINS BORRACHEIRO | 03/03/26 | 0,00 | 1.400,00 | 1.400,00 | 0,00 |
| 855603 | 2.1.02.001.001 | SMART BLU CONSULTORIA E | 23/03/26 | 4.388,10 | 4.388,10 | 4.319,14 | 4.319,14 |
| 635034 | 2.1.02.001.001 | TAZINHO AUTO PECAS LTDA | 03/03/26 | 0,00 | 920,00 | 920,00 | 0,00 |
| 5021133 | 2.1.02.001.001 | TELEFONICA CLOUD E | 04/03/26 | 0,00 | 74,76 | 74,76 | 0,00 |
| 5008763 | 2.1.02.001.001 | TERRAPLENAGEM VENTURINI | 12/03/26 | 0,00 | 8.125,00 | 8.125,00 | 0,00 |
| 501253 | 2.1.02.001.001 | UNIMED LITORAL | 10/03/26 | 0,00 | 6.961,96 | 6.961,96 | 0,00 |
| 624124 | 2.1.02.001.001 | VISION HARD INFORMATICA | 23/03/26 | 0,00 | 1.323,40 | 1.323,40 | 0,00 |
| 1539 S | 2.1.03 | OBRIGAÇÕES TRIBUTÁRIAS | | 255.570,31 | 277.361,61 | 355.485,21 | 333.693,91 |
| 1540 S | 2.1.03.001 | IMPOSTOS E CONTRIBUIÇÕES A | | 55.736,37 | 253.132,01 | 307.590,29 | 110.194,65 |
| 1552 | 2.1.03.001.001 | COFINS a Recolher | 31/03/26 | 0,00 | 18.292,81 | 18.292,81 | 0,00 |
| 1541 | 2.1.03.001.003 | ICMS a Recolher | 31/03/26 | 54.073,34 | 228.420,25 | 284.008,81 | 109.661,90 |
| 1556 | 2.1.03.001.008 | PIS a Recolher | 31/03/26 | 0,00 | 3.969,94 | 3.969,94 | 0,00 |
| 5117 | 2.1.03.001.014 | ICMS Fundo Social a Recolher | 20/03/26 | 1.663,03 | 2.449,01 | 1.318,73 | 532,75 |
| 1579 S | 2.1.03.002 | TRIBUTOS RETIDOS A RECOLHER | | 2.627,78 | 1.440,29 | 2.321,72 | 3.509,21 |
| 1580 | 2.1.03.002.001 | Contribuições Retidas a Recolher | 20/03/26 | 688,41 | 1.097,75 | 1.054,03 | 644,69 |
| 1582 | 2.1.03.002.003 | ISS Retido a Recolher | 30/03/26 | 0,00 | 0,00 | 951,00 | 951,00 |
| 1583 | 2.1.03.002.004 | IRRF a Recolher | 20/03/26 | 1.939,37 | 342,54 | 316,69 | 1.913,52 |
| 1603 S | 2.1.03.003 | PARCELAMENTOS DE IMPOSTOS E | | 197.206,16 | 22.789,31 | 45.573,20 | 219.990,05 |
| 25080 | 2.1.03.003.025 | INSS nº 00090841200268481362163 | 31/03/26 | 5.335,33 | 759,66 | 60,36 | 4.636,03 |
| 25101 | 2.1.03.003.028 | INSS final nº | 31/03/26 | 8.104,87 | 1.013,97 | 80,16 | 7.171,06 |
| 25244 | 2.1.03.003.030 | INSS nº 02110001200409350782388 | 31/03/26 | 8.033,20 | 674,96 | 735,44 | 8.093,68 |
| 959234 | 2.1.03.003.031 | INSS nº 02110001200434426542488 | 31/03/26 | 7.464,02 | 627,53 | 688,01 | 7.524,50 |
| 959235 | 2.1.03.003.032 | (-) Encargos a Transcorrer | 31/03/26 | (1.050,49) | 87,54 | 87,54 | (1.050,49) |
| 959252 | 2.1.03.003.032 | (-) Encargos ICMS | 31/03/26 | (10.899,77) | 838,44 | 838,44 | (10.899,77) |
| 959238 | 2.1.03.003.033 | INSS nº 02110001200668483182420 | 31/03/26 | 15.520,94 | 1.305,07 | 1.432,63 | 15.648,50 |
| 959239 | 2.1.03.003.034 | (-) Encargos a Transcorrer | 31/03/26 | (2.212,74) | 184,39 | 184,39 | (2.212,74) |
| 959242 | 2.1.03.003.035 | INSS nº 02110001200878734862420 | 31/03/26 | 7.306,20 | 614,47 | 675,91 | 7.367,64 |
| 959249 | 2.1.03.003.041 | Simplificado N°0068899916.25-69 | 31/03/26 | 5.039,90 | 570,97 | 570,97 | 5.039,90 |
| 959250 | 2.1.03.003.042 | ICMS N°251100293473 | 31/03/26 | 104.433,50 | 6.030,75 | 4.353,87 | 102.756,62 |
| 959255 | 2.1.03.003.042 | ICMS N°251100500223 | 31/03/26 | 19.490,52 | 3.030,29 | 593,97 | 17.054,20 |
| 959257 | 2.1.03.003.042 | ICMS N°261100080990 | 31/03/26 | 29.517,77 | 3.146,94 | 463,51 | 26.834,34 |
| 959258 | 2.1.03.003.042 | ICMS N°281100122501 | 09/03/26 | 0,00 | 3.120,77 | 34.585,89 | 31.465,12 |
| 959248 | 2.1.03.003.043 | Simplificado N°0079720574.25-01 | 31/03/26 | 1.122,91 | 783,56 | 222,11 | 561,46 |

Balancete –

| Balancete | | | | | | |
|----------------------------------|----------------------------|----------------------------------|---------------|-------------|------------|---------------|
| Valores expressos em Reais (R\$) | | | | | | |
| Conta S | Classificação | Ult. Mov. | Saldo Ant. | Débito | Crédito | Saldo |
| 1632 | S 2.1.04 | | 81.934,40 | 46.332,11 | 58.913,68 | 94.515,97 |
| | OBRIGAÇÕES TRABALHISTAS E | | | | | |
| 1633 | S 2.1.04.001 | | 9.933,80 | 20.847,64 | 36.214,10 | 25.300,26 |
| | OBRIGAÇÕES COM O PESSOAL | | | | | |
| 1634 | 2.1.04.001.001 | Salários e Ordenados a Pagar | 31/03/26 | 9.933,80 | 11.333,80 | 10.146,37 |
| 5022 | 2.1.04.001.007 | Líquido Rescisão | 31/03/26 | 0,00 | 9.513,84 | 26.067,73 |
| 1658 | S 2.1.04.002 | | 35.495,72 | 6.552,20 | 16.488,27 | 45.431,79 |
| | OBRIGAÇÕES PREVIDENCIÁRIAS | | | | | |
| 1659 | 2.1.04.002.001 | INSS a Recolher | 31/03/26 | 19.545,38 | 5,01 | 6.645,24 |
| 1660 | 2.1.04.002.002 | FGTS a Recolher | 31/03/26 | 10.197,23 | 6.346,45 | 9.843,03 |
| 1661 | 2.1.04.002.003 | Contribuição Sindical a Recolher | | 822,57 | 0,00 | 822,57 |
| 1663 | 2.1.04.002.005 | IRRF Sobre Salários a pagar | 20/03/26 | 1.152,39 | 200,74 | 0,00 |
| 1664 | 2.1.04.002.006 | Funrural a recolher | | 3.778,15 | 0,00 | 3.778,15 |
| 1683 | S 2.1.04.003 | | 36.504,88 | 18.932,27 | 6.211,31 | 23.783,92 |
| | PROVISÕES | | | | | |
| 1684 | 2.1.04.003.001 | Provisão Para Férias | 31/03/26 | 23.496,47 | 11.579,95 | 3.118,24 |
| 1685 | 2.1.04.003.002 | Provisão Inss Sobre Férias | 31/03/26 | 7.320,61 | 3.232,70 | 596,35 |
| 1686 | 2.1.04.003.003 | Provisão Fgts Sobre Férias | 31/03/26 | 1.879,72 | 830,07 | 153,12 |
| 1688 | 2.1.04.003.005 | Provisão Para 13o Salário | 31/03/26 | 2.736,58 | 2.363,95 | 1.684,17 |
| 1689 | 2.1.04.003.006 | Provisão Inss Sobre 13o Salário | 31/03/26 | 852,58 | 736,50 | 524,71 |
| 1690 | 2.1.04.003.007 | Provisão Fgts Sobre 13o Salário | 31/03/26 | 218,92 | 189,10 | 134,72 |
| 1710 | S 2.1.05 | | 42.972,14 | 25.440,90 | 20.858,27 | 38.389,51 |
| | OUTRAS OBRIGAÇÕES | | | | | |
| 1733 | S 2.1.05.002 | | 42.972,14 | 25.440,90 | 20.858,27 | 38.389,51 |
| | CONTAS A PAGAR | | | | | |
| 1739 | 2.1.05.002.005 | Energia Elétrica a Pagar | 10/03/26 | 19.101,23 | 19.101,23 | 19.292,81 |
| 1744 | 2.1.05.002.008 | Seguros a Pagar | 06/03/26 | 23.870,91 | 4.774,21 | 0,00 |
| 1747 | 2.1.05.002.009 | Telefones a Pagar | 29/03/26 | 0,00 | 1.565,46 | 1.565,46 |
| 1920 | S 2.2 | | 18.395.226,90 | 13.392,69 | 601.612,66 | 18.983.446,87 |
| | PASSIVO NÃO CIRCULANTE | | | | | |
| 2064 | S 2.2.02 | | 262.730,95 | 13.392,69 | 1.612,66 | 250.950,92 |
| | OBRIGAÇÕES TRIBUTÁRIAS | | | | | |
| 2065 | S 2.2.02.001 | | 262.730,95 | 13.392,69 | 1.612,66 | 250.950,92 |
| | PARCELAMENTOS IMPOSTOS E | | | | | |
| 959251 | 2.2.02.001.025 | Simplificado N°0068899916.25-69 | 31/03/26 | 2.519,82 | 419,97 | 0,00 |
| 959245 | 2.2.02.001.028 | (-) Juros Parc. INSS n° | 31/03/26 | (3.964,48) | 0,00 | 94,39 |
| 959244 | 2.2.02.001.028 | INSS n° 02110001200334160512540 | 31/03/26 | 20.806,62 | 579,58 | 0,00 |
| 25245 | 2.2.02.001.028 | INSS n° 02110001200409350782388 | 31/03/26 | 2.685,52 | 674,96 | 20,16 |
| 959254 | 2.2.02.001.029 | ICMS N°251100293473 | 31/03/26 | 248.212,48 | 3.878,32 | 0,00 |
| 959236 | 2.2.02.001.029 | INSS n° 02110001200434426542488 | 31/03/26 | 9.965,70 | 627,53 | 80,64 |
| 959237 | 2.2.02.001.030 | (-) Encargos a Transcorrer | 31/03/26 | (1.400,68) | 0,00 | 87,54 |
| 959240 | 2.2.02.001.031 | INSS n° 02110001200668483182420 | 31/03/26 | 33.667,78 | 1.305,07 | 276,38 |
| 959241 | 2.2.02.001.032 | (-) Encargos a Transcorrer | 31/03/26 | (4.794,39) | 0,00 | 184,39 |
| 959253 | 2.2.02.001.032 | (-) Encargos ICMS | 31/03/26 | (48.629,52) | 0,00 | 838,44 |
| 25279 | 2.2.02.001.032 | Parcelamento PGFN N° 10665644 | 31/03/26 | 0,00 | 5.292,79 | 0,00 |
| 25285 | 2.2.02.001.033 | INSS n° 02110001200878734862420 | 31/03/26 | 3.662,10 | 614,47 | 30,72 |
| 2167 | S 2.2.05 | | 0,00 | 0,00 | 600.000,00 | 600.000,00 |
| | OUTRAS OBRIGAÇÕES | | | | | |
| 2168 | S 2.2.05.001 | | 0,00 | 0,00 | 600.000,00 | 600.000,00 |
| | OUTRAS OBRIGAÇÕES | | | | | |
| 2231 | 2.2.05.001.004 | Adiantamento para Futuro Aumento | 27/03/26 | 0,00 | 600.000,00 | 600.000,00 |

Balancete –

Balancete
Valores expressos em Reais (R\$)

| Conta S | Classificação | Ult. Mov. | Saldo Ant. | Débito | Crédito | Saldo |
|---------|----------------|--------------------------------------|---------------|--------|---------|---------------|
| 25173 | S 2.2.07 | RECUPERAÇÃO JUDICIAL | 18.132.495,95 | 0,00 | 0,00 | 18.132.495,95 |
| 25174 | S 2.2.07.001 | RECUPERAÇÃO JUDICIAL CLASSE I | 43.151,52 | 0,00 | 0,00 | 43.151,52 |
| 25266 | 2.2.07.001.001 | Adenilson Barreto dos Santos | 26.662,05 | 0,00 | 0,00 | 26.662,05 |
| 25267 | 2.2.07.001.001 | Gabriel Schramm | 1.548,07 | 0,00 | 0,00 | 1.548,07 |
| 25268 | 2.2.07.001.001 | Jair de Espindola | 2.365,34 | 0,00 | 0,00 | 2.365,34 |
| 25269 | 2.2.07.001.001 | Juliana Giacomini | 4.168,06 | 0,00 | 0,00 | 4.168,06 |
| 25270 | 2.2.07.001.001 | Rozilda Pereira de Souza | 362,25 | 0,00 | 0,00 | 362,25 |
| 25265 | 2.2.07.001.001 | TG Representações Ltda | 8.045,75 | 0,00 | 0,00 | 8.045,75 |
| 25191 | S 2.2.07.003 | RECUPERAÇÃO JUDICIAL - CLASSE | 17.621.386,55 | 0,00 | 0,00 | 17.621.386,55 |
| 25236 | 2.2.07.003.001 | Afonso Schmitt Neto | 13.111,54 | 0,00 | 0,00 | 13.111,54 |
| 25237 | 2.2.07.003.001 | Alceu Rodrigues Borges | 102.300,00 | 0,00 | 0,00 | 102.300,00 |
| 25238 | 2.2.07.003.001 | Alex Atanasio dos Santos | 89.033,00 | 0,00 | 0,00 | 89.033,00 |
| 25239 | 2.2.07.003.001 | Ana Maria Kleis Reinert | 135.559,69 | 0,00 | 0,00 | 135.559,69 |
| 25240 | 2.2.07.003.001 | Antônio Carlos Schneider | 20.000,00 | 0,00 | 0,00 | 20.000,00 |
| 25177 | 2.2.07.003.001 | Arteflexiveis Ltda | 5.458,62 | 0,00 | 0,00 | 5.458,62 |
| 25271 | 2.2.07.003.001 | Banco Bradesco S.A. | 19.413,92 | 0,00 | 0,00 | 19.413,92 |
| 25241 | 2.2.07.003.001 | Banco do Brasil | 11.002.468,80 | 0,00 | 0,00 | 11.002.468,80 |
| 25242 | 2.2.07.003.001 | Carlos Henrique Benaci | 3.529,44 | 0,00 | 0,00 | 3.529,44 |
| 25178 | 2.2.07.003.001 | Cooperativa de Trabalhos dos Médicos | 7.280,85 | 0,00 | 0,00 | 7.280,85 |
| 25179 | 2.2.07.003.001 | Deivid JS Transportes e Comércio de | 1.737,00 | 0,00 | 0,00 | 1.737,00 |
| 25180 | 2.2.07.003.001 | Elétrica Zata Ltda | 3.042,46 | 0,00 | 0,00 | 3.042,46 |
| 25181 | 2.2.07.003.001 | FM Pneus Ltda | 1.943,85 | 0,00 | 0,00 | 1.943,85 |
| 25182 | 2.2.07.003.001 | Frigmann Frigorífico Ltda | 2.782.189,37 | 0,00 | 0,00 | 2.782.189,37 |
| 25183 | 2.2.07.003.001 | Frigolan Frigorífico Ltda | 176.475,44 | 0,00 | 0,00 | 176.475,44 |
| 25243 | 2.2.07.003.001 | Genesio de Souza Neto | 39.734,89 | 0,00 | 0,00 | 39.734,89 |
| 25261 | 2.2.07.003.001 | Gilberto Borges | 22.598,00 | 0,00 | 0,00 | 22.598,00 |
| 25262 | 2.2.07.003.001 | Isaac Ivanir da Silva | 9.736,68 | 0,00 | 0,00 | 9.736,68 |
| 25246 | 2.2.07.003.001 | Ivandro Figueiredo | 25.586,10 | 0,00 | 0,00 | 25.586,10 |
| 25247 | 2.2.07.003.001 | Jardel Wehrmeister | 33.664,00 | 0,00 | 0,00 | 33.664,00 |
| 25248 | 2.2.07.003.001 | João Venilto Pires | 56.872,00 | 0,00 | 0,00 | 56.872,00 |
| 25249 | 2.2.07.003.001 | José Valmir Pires | 107.862,00 | 0,00 | 0,00 | 107.862,00 |
| 25263 | 2.2.07.003.001 | José Zimmermann | 6.166,50 | 0,00 | 0,00 | 6.166,50 |
| 25251 | 2.2.07.003.001 | Juarez Pereira da Silva | 78.859,00 | 0,00 | 0,00 | 78.859,00 |
| 25184 | 2.2.07.003.001 | Link Comercial Importadora e | 1.634,00 | 0,00 | 0,00 | 1.634,00 |
| 25252 | 2.2.07.003.001 | Mateus Senem | 130.145,00 | 0,00 | 0,00 | 130.145,00 |
| 25185 | 2.2.07.003.001 | Mecânica de Veículos Piçarras | 3.349,85 | 0,00 | 0,00 | 3.349,85 |
| 25186 | 2.2.07.003.001 | Newdrop Química Ltda | 6.054,36 | 0,00 | 0,00 | 6.054,36 |
| 25253 | 2.2.07.003.001 | Oscar Viana | 15.661,23 | 0,00 | 0,00 | 15.661,23 |
| 25254 | 2.2.07.003.001 | Recieri Germaniani dos Santos | 6.973,00 | 0,00 | 0,00 | 6.973,00 |
| 25255 | 2.2.07.003.001 | Renato Toniolo | 5.437,59 | 0,00 | 0,00 | 5.437,59 |
| 25187 | 2.2.07.003.001 | Renovadora de Pneus Hoff SA | 665,25 | 0,00 | 0,00 | 665,25 |
| 25188 | 2.2.07.003.001 | Rudipel Rudnick Petróleo Ltda | 60.923,50 | 0,00 | 0,00 | 60.923,50 |
| 25256 | 2.2.07.003.001 | Sebastião Ribeiro Bittencourt | 126.317,00 | 0,00 | 0,00 | 126.317,00 |
| 25257 | 2.2.07.003.001 | Sérgio Francisco | 77.560,52 | 0,00 | 0,00 | 77.560,52 |
| 25189 | 2.2.07.003.001 | Sicoob | 2.231.331,32 | 0,00 | 0,00 | 2.231.331,32 |
| 25258 | 2.2.07.003.001 | Valdeci Fernandes Costa | 21.101,97 | 0,00 | 0,00 | 21.101,97 |
| 25259 | 2.2.07.003.001 | Valeriano Pereira de Jesus | 118.195,00 | 0,00 | 0,00 | 118.195,00 |
| 25260 | 2.2.07.003.001 | Waldemiro Dalbosco | 58.521,29 | 0,00 | 0,00 | 58.521,29 |

Balancete –

Balancete
 Valores expressos em Reais (R\$)

| Conta S | Classificação | Ult. Mov. | Saldo Ant. | Débito | Crédito | Saldo |
|---------|----------------|-------------------------------------|----------------------|------------|---------|-----------------|
| 25190 | 2.2.07.003.001 | Westrock Celulose Papel e | 12.892,52 | 0,00 | 0,00 | 12.892,52 |
| 25264 S | 2.2.07.004 | RECUPERAÇÃO JUDICIAL - CLASSE | 467.957,88 | 0,00 | 0,00 | 467.957,88 |
| 25192 | 2.2.07.004.001 | ADVIntegra serviços de Apoio | 3.356,42 | 0,00 | 0,00 | 3.356,42 |
| 25198 | 2.2.07.004.001 | BR Diesel Comércio de Peças para | 2.000,00 | 0,00 | 0,00 | 2.000,00 |
| 25199 | 2.2.07.004.001 | BR Lacer Comercial Injeto Balbussi | 3.360,00 | 0,00 | 0,00 | 3.360,00 |
| 25201 | 2.2.07.004.001 | Comércio e Representação Balbussi | 61.581,00 | 0,00 | 0,00 | 61.581,00 |
| 25202 | 2.2.07.004.001 | Distribuidora Schmitt Brasil Ltda | 401,70 | 0,00 | 0,00 | 401,70 |
| 25203 | 2.2.07.004.001 | Extec Comércio de Balanças Ltda | 481,60 | 0,00 | 0,00 | 481,60 |
| 25206 | 2.2.07.004.001 | GT SC Rastreamento, Locação, | 11.626,70 | 0,00 | 0,00 | 11.626,70 |
| 25209 | 2.2.07.004.001 | Jacaré Acessórios e Auto Peças Ltda | 678,92 | 0,00 | 0,00 | 678,92 |
| 25211 | 2.2.07.004.001 | JM Refrigeração Ltda | 480,00 | 0,00 | 0,00 | 480,00 |
| 25216 | 2.2.07.004.001 | Master Comp Informática Ltda | 1.220,57 | 0,00 | 0,00 | 1.220,57 |
| 25218 | 2.2.07.004.001 | MS Boi Comércio e Abate de Bovinos | 360.749,18 | 0,00 | 0,00 | 360.749,18 |
| 25219 | 2.2.07.004.001 | Murygi Artigos de Vestuário Ltda | 5.175,00 | 0,00 | 0,00 | 5.175,00 |
| 25220 | 2.2.07.004.001 | Oficina Mecânica Zabel-ME | 4.190,68 | 0,00 | 0,00 | 4.190,68 |
| 25222 | 2.2.07.004.001 | Paulo Keller Neto EPP | 2.050,00 | 0,00 | 0,00 | 2.050,00 |
| 25223 | 2.2.07.004.001 | R & A Automação Industrial Ltda | 504,31 | 0,00 | 0,00 | 504,31 |
| 25226 | 2.2.07.004.001 | Scaba Produtos Químicos Ltda | 1.842,14 | 0,00 | 0,00 | 1.842,14 |
| 25229 | 2.2.07.004.001 | Tazinho Auto Peças Ltda | 4.284,23 | 0,00 | 0,00 | 4.284,23 |
| 25230 | 2.2.07.004.001 | Tecnenge Engenharia Ltda | 1.050,00 | 0,00 | 0,00 | 1.050,00 |
| 25231 | 2.2.07.004.001 | Thermokar Comércio e Serviços Ltda | 2.610,43 | 0,00 | 0,00 | 2.610,43 |
| 25235 | 2.2.07.004.001 | Zana Equipamentos Frigoríficos Ltda | 315,00 | 0,00 | 0,00 | 315,00 |
| 2325 S | 2.3 | PATRIMÔNIO LÍQUIDO | (17.561.774,80) | 441.631,52 | 0,00 | (18.003.406,32) |
| 2346 S | 2.3.01 | CAPITAL SOCIAL | 10.000,00 | 0,00 | 0,00 | 10.000,00 |
| 2347 S | 2.3.01.001 | CAPITAL SOCIAL REALIZADO | 10.000,00 | 0,00 | 0,00 | 10.000,00 |
| 2348 | 2.3.01.001.001 | Capital Subscrito | 10.000,00 | 0,00 | 0,00 | 10.000,00 |
| 2513 S | 2.3.05 | RESULTADO ACUMULADO | (17.491.035,65) | 0,00 | 0,00 | (17.491.035,65) |
| 2514 S | 2.3.05.001 | LUCROS OU PREJUÍZOS | (17.491.035,65) | 0,00 | 0,00 | (17.491.035,65) |
| 2516 | 2.3.05.001.002 | (-) Prejuízos Acumulados | (17.491.035,65) | 0,00 | 0,00 | (17.491.035,65) |
| 2536 S | 2.3.06 | LUCROS E PREJUÍZOS EXERCÍCIO | (80.739,15) | 441.631,52 | 0,00 | (522.370,67) |
| 2537 S | 2.3.06.001 | LUCROS E PREJUÍZOS EXERCÍCIO | (80.739,15) | 441.631,52 | 0,00 | (522.370,67) |
| 2539 | 2.3.06.001.002 | (-) Prejuízos do Exercício | 31/03/26 (80.739,15) | 441.631,52 | 0,00 | (522.370,67) |

Balancete –

| Balancete | | | | | | | |
|----------------------------------|----------------|-------------------------------------|----------------|----------------|--------------|----------------|----------------|
| Valores expressos em Reais (R\$) | | | | | | | |
| Conta S | Classificação | Ult. Mov. | Saldo Ant. | Débito | Crédito | Saldo | |
| 2600 | S 3 | | (80.739,15) | 4.683.505,25 | 4.241.873,73 | (522.370,67) | |
| 2601 | S 3.1 | | 4.836.000,63 | 320.641,42 | 3.707.222,81 | 8.222.582,02 | |
| 2603 | S 3.1.01 | | 5.277.067,11 | 0,00 | 3.707.222,81 | 8.984.289,92 | |
| 2604 | S 3.1.01.001 | | 5.277.067,11 | 0,00 | 3.707.222,81 | 8.984.289,92 | |
| 2605 | 3.1.01.001.001 | Vendas de Produtos | 31/03/26 | 5.277.067,11 | 0,00 | 3.707.222,81 | 8.984.289,92 |
| 2770 | S 3.1.04 | (-) DEDUÇÕES DA RECEITA COM | (441.066,48) | 320.641,42 | 0,00 | (761.707,90) | |
| 2771 | S 3.1.04.001 | (-) DEVOLUÇÕES, DESCONTOS E | (6.179,57) | 14.486,18 | 0,00 | (20.665,75) | |
| 2772 | 3.1.04.001.001 | (-) Devol. de Vendas de Produtos | 31/03/26 | (5.609,35) | 13.616,72 | 0,00 | (19.226,07) |
| 2774 | 3.1.04.001.003 | (-) Devol. de Vendas de Mercadorias | 26/03/26 | (570,22) | 869,46 | 0,00 | (1.439,68) |
| 2825 | S 3.1.04.002 | (-) IMPOSTOS INCIDENTES SOBRE | (434.886,91) | 306.155,24 | 0,00 | (741.042,15) | |
| 2827 | 3.1.04.002.002 | (-) ICMS Sobre Vendas | 31/03/26 | (422.045,93) | 283.892,49 | 0,00 | (705.938,42) |
| 2829 | 3.1.04.002.004 | (-) PIS Sobre Vendas | 31/03/26 | (2.281,84) | 3.969,94 | 0,00 | (6.251,78) |
| 2830 | 3.1.04.002.005 | (-) COFINS Sobre Vendas | 31/03/26 | (10.559,14) | 18.292,81 | 0,00 | (28.851,95) |
| 3001 | S 3.2 | CUSTO PRODUTOS MERCADORIAS E | (4.604.436,65) | 4.128.484,96 | 531.512,75 | (8.201.408,86) | |
| 3002 | S 3.2.01 | CUSTO DOS PRODUTOS MERCADORIAS | (4.604.436,65) | 4.128.484,96 | 531.512,75 | (8.201.408,86) | |
| 3003 | S 3.2.01.001 | CUSTO DOS PRODUTOS VENDIDOS | (4.495.612,51) | 3.974.398,38 | 522.215,95 | (7.947.794,94) | |
| 3004 | 3.2.01.001.001 | Variação de estoques | 31/03/26 | (120.291,41) | 0,00 | 320.332,99 | 200.041,58 |
| 3005 | 3.2.01.001.002 | Fretes s/ Compra de Matéria Prima | 13/03/26 | (52.313,26) | 164,98 | 0,00 | (52.478,24) |
| 3006 | 3.2.01.001.003 | Compra de Matéria Prima | 31/03/26 | (4.697.083,57) | 3.974.116,94 | 0,00 | (8.671.200,51) |
| 3012 | 3.2.01.001.008 | (-) Créditos de ICMS s/Fretes | 31/03/26 | 0,00 | 0,00 | 19,80 | 19,80 |
| 3008 | 3.2.01.001.009 | (-) Créditos de ICMS | 31/03/26 | 361.785,26 | 116,32 | 191.580,16 | 553.249,10 |
| 3013 | 3.2.01.001.010 | (-) Créditos de PIS | 31/03/26 | 1.026,80 | 0,14 | 1.537,85 | 2.564,51 |
| 3014 | 3.2.01.001.011 | (-) Créditos de COFINS | 31/03/26 | 4.729,53 | 0,00 | 7.083,44 | 11.812,97 |
| 4735 | 3.2.01.001.014 | (-) Devolução de Compra de Materia | 26/03/26 | 6.534,14 | 0,00 | 1.661,71 | 8.195,85 |
| 3017 | S 3.2.01.002 | MAO-DE-OBRA DIRETA | (34.538,26) | 38.883,16 | 4.747,33 | (68.674,09) | |
| 3018 | 3.2.01.002.001 | Salários e Ordenados | 31/03/26 | (12.455,97) | 5.255,58 | 0,00 | (17.711,55) |
| 3022 | 3.2.01.002.005 | 13º Salário | 31/03/26 | (1.365,42) | 998,53 | 0,00 | (2.363,95) |
| 3023 | 3.2.01.002.006 | Férias | 31/03/26 | (2.967,15) | 2.205,91 | 1,13 | (5.171,93) |
| 3024 | 3.2.01.002.007 | INSS | 31/03/26 | (5.263,31) | 3.183,56 | 3.965,12 | (4.481,75) |
| 3025 | 3.2.01.002.008 | FGTS | 31/03/26 | (1.343,07) | 9.088,44 | 781,08 | (9.650,43) |
| 3026 | 3.2.01.002.009 | Indenizações e Aviso Prévio | 31/03/26 | 0,00 | 10.535,63 | 0,00 | (10.535,63) |
| 3027 | 3.2.01.002.010 | Assistência Médica e Social | 01/03/26 | (9.953,86) | 6.994,02 | 0,00 | (16.947,88) |
| 3033 | 3.2.01.002.012 | Seguros de Empregados | 17/03/26 | (1.189,48) | 594,74 | 0,00 | (1.784,22) |
| 3079 | 3.2.01.002.021 | Equipamentos de Proteção Individual | 12/03/26 | 0,00 | 26,75 | 0,00 | (26,75) |
| 3100 | S 3.2.01.003 | MATERIAL DE CONSUMO INDIRETO | 0,00 | 509,25 | 0,00 | (509,25) | |
| 3196 | 3.2.01.003.002 | Materiais Auxiliares e de Consumo | 12/03/26 | 0,00 | 509,25 | 0,00 | (509,25) |
| 3110 | S 3.2.01.004 | MANUTENÇÃO E REPARO | (3.463,25) | 71.525,35 | 0,00 | (74.988,60) | |
| 3199 | 3.2.01.004.001 | Manutenção de Eficícios | 30/03/26 | (773,25) | 35.317,00 | 0,00 | (36.090,25) |

Balancete –

Balancete
 Valores expressos em Reais (R\$)

| Conta S | Classificação | Ult. Mov. | Saldo Ant. | Débito | Crédito | Saldo | |
|---------|----------------|------------------------------------|------------|--------------|------------|----------|--------------|
| 3200 | 3.2.01.004.002 | Manutenção de Máquinas e | 31/03/26 | (2.690,00) | 33.738,35 | 0,00 | (36.428,35) |
| 3201 | 3.2.01.004.003 | Manutenção de Veículos | 05/03/26 | 0,00 | 2.470,00 | 0,00 | (2.470,00) |
| 3120 S | 3.2.01.005 | UTILIDADES E SERVIÇOS | | (33.995,69) | 19.575,96 | 4.011,01 | (49.560,64) |
| 3206 | 3.2.01.005.002 | Energia Elétrica | 31/03/26 | (32.590,29) | 19.292,81 | 4.011,01 | (47.872,09) |
| 3213 | 3.2.01.005.005 | Limpeza e Conservação | 16/03/26 | (1.076,91) | 283,15 | 0,00 | (1.360,06) |
| 3171 | 3.2.01.005.006 | Serviços de Terceiros | | (328,49) | 0,00 | 0,00 | (328,49) |
| 3140 S | 3.2.01.007 | DEPRECIACÕES AMORTIZAÇÕES E | | (36.826,94) | 18.932,86 | 538,46 | (55.221,34) |
| 3221 | 3.2.01.007.001 | Depreciações | 31/03/26 | (36.826,94) | 18.932,86 | 538,46 | (55.221,34) |
| 3150 S | 3.2.01.008 | DESPESAS GERAIS | | 0,00 | 4.660,00 | 0,00 | (4.660,00) |
| 3234 | 3.2.01.008.010 | Limpeza e Conservação | 19/03/26 | 0,00 | 4.660,00 | 0,00 | (4.660,00) |
| 4011 S | 3.4 | DESPESAS OPERACIONAIS | | (312.303,13) | 234.378,87 | 3.138,17 | (543.543,83) |
| 4012 S | 3.4.01 | DESPESAS OPERACIONAIS | | (179.052,41) | 176.875,61 | 28,21 | (355.899,81) |
| 4013 S | 3.4.01.001 | DESPESAS COM PESSOAL | | (27.848,45) | 14.009,53 | 18,21 | (41.839,77) |
| 4014 | 3.4.01.001.001 | Salários e Ordenados | 31/03/26 | (16.313,54) | 8.433,65 | 0,00 | (24.747,19) |
| 4018 | 3.4.01.001.005 | 13º Salário | 31/03/26 | (1.371,16) | 685,64 | 0,00 | (2.056,80) |
| 4019 | 3.4.01.001.006 | Férias | 31/03/26 | (2.317,91) | 948,26 | 13,08 | (3.253,09) |
| 4020 | 3.4.01.001.007 | INSS | 31/03/26 | (6.245,66) | 3.136,59 | 4,08 | (9.378,17) |
| 4021 | 3.4.01.001.008 | FGTS | 31/03/26 | (1.600,18) | 805,39 | 1,05 | (2.404,52) |
| 4160 S | 3.4.01.006 | DEPRECIACÕES E AMORTIZAÇÕES | | (2.677,84) | 1.338,92 | 0,00 | (4.016,76) |
| 4161 | 3.4.01.006.001 | Depreciações | 31/03/26 | (2.677,84) | 1.338,92 | 0,00 | (4.016,76) |
| 4183 S | 3.4.01.007 | UTILIDADES E SERVIÇOS | | (10.615,82) | 64.738,80 | 0,00 | (75.354,62) |
| 4186 | 3.4.01.007.003 | Telecomunicações | 29/03/26 | (2.891,12) | 1.565,46 | 0,00 | (4.456,58) |
| 4188 | 3.4.01.007.005 | Manutenção de Edifícios | 27/03/26 | 0,00 | 16.790,00 | 0,00 | (16.790,00) |
| 4189 | 3.4.01.007.006 | Manutenção de Máquinas e | 31/03/26 | 0,00 | 12.267,65 | 0,00 | (12.267,65) |
| 4192 | 3.4.01.007.009 | Manutenção de Sistemas de | 25/03/26 | (2.220,00) | 2.608,16 | 0,00 | (4.828,16) |
| 4245 | 3.4.01.007.010 | Serviços Terceiros | 30/03/26 | (5.504,70) | 31.507,53 | 0,00 | (37.012,23) |
| 4212 S | 3.4.01.008 | DESPESAS COM VEÍCULOS | | (77.542,23) | 65.687,96 | 0,00 | (143.230,19) |
| 4213 | 3.4.01.008.001 | Combustíveis e Lubrificantes | 23/03/26 | (53.121,05) | 55.841,34 | 0,00 | (108.962,39) |
| 4215 | 3.4.01.008.003 | Manutenção de Veículos | 31/03/26 | (17.011,06) | 6.141,56 | 0,00 | (23.152,62) |
| 4218 | 3.4.01.008.006 | Seguros de Veículos | 31/03/26 | (7.410,12) | 3.705,06 | 0,00 | (11.115,18) |
| 4239 S | 3.4.01.009 | DESPESAS GERAIS | | (60.368,07) | 31.100,40 | 10,00 | (91.458,47) |
| 4242 | 3.4.01.009.003 | Material de Expediente | 16/03/26 | 0,00 | 321,78 | 0,00 | (321,78) |
| 4246 | 3.4.01.009.007 | Honorários Contábeis | | (9.083,23) | 0,00 | 0,00 | (9.083,23) |
| 4253 | 3.4.01.009.014 | Fretes e Carretos | 13/03/26 | 0,00 | 116,00 | 0,00 | (116,00) |
| 4254 | 3.4.01.009.015 | Lanches, Refeições, Copa e Cozinha | 24/03/26 | (418,00) | 40,00 | 0,00 | (458,00) |
| 4256 | 3.4.01.009.017 | Seguros de Bens | 25/03/26 | (3.747,77) | 1.841,04 | 0,00 | (5.588,81) |
| 4555 | 3.4.01.009.022 | Despesas com Cartório | 10/03/26 | 0,00 | 889,30 | 0,00 | (889,30) |
| 4561 | 3.4.01.009.024 | Pedágios Pagos | | (4.466,51) | 0,00 | 0,00 | (4.466,51) |
| 4609 | 3.4.01.009.025 | Material de uso e Consumo | 31/03/26 | (427,00) | 6.769,50 | 0,00 | (7.196,50) |
| 4222 | 3.4.01.009.032 | Outras Despesas Operacionais | 12/03/26 | 0,00 | 10,00 | 10,00 | 0,00 |
| 5079 | 3.4.01.009.034 | Honorários Advocáticos | 11/03/26 | (42.225,56) | 21.112,78 | 0,00 | (63.338,34) |

Balancete –

Balancete
 Valores expressos em Reais (R\$)

| Conta S | Classificação | Ult. Mov. | Saldo Ant. | Débito | Crédito | Saldo |
|---------|----------------|-----------|--------------|-----------|----------|--------------|
| 4654 | S 3.4.03 | | (21.566,47) | 14.145,41 | 0,00 | (35.711,88) |
| | | | | | | |
| 4655 | S 3.4.03.001 | | (21.566,47) | 14.145,41 | 0,00 | (35.711,88) |
| 4656 | 3.4.03.001.001 | 31/03/26 | (11.484,37) | 525,93 | 0,00 | (12.010,30) |
| 4657 | 3.4.03.001.002 | 31/03/26 | (2.783,61) | 1.357,77 | 0,00 | (4.141,38) |
| 4663 | 3.4.03.001.008 | 13/03/26 | (6.051,51) | 4.591,36 | 0,00 | (10.642,87) |
| 4668 | 3.4.03.001.013 | 10/03/26 | 0,00 | 7.046,85 | 0,00 | (7.046,85) |
| 4669 | 3.4.03.001.014 | 10/03/26 | (1.246,98) | 623,50 | 0,00 | (1.870,48) |
| 4695 | S 3.4.04 | | (111.684,25) | 43.357,85 | 3.109,96 | (151.932,14) |
| | | | | | | |
| 2857 | S 3.4.04.001 | | 5.548,90 | 0,00 | 3.109,77 | 8.658,67 |
| 2858 | 3.4.04.001.001 | | 3.707,14 | 0,00 | 0,00 | 3.707,14 |
| 2860 | 3.4.04.001.003 | 31/03/26 | 1.841,76 | 0,00 | 3.109,77 | 4.951,53 |
| 4696 | S 3.4.04.002 | | (117.233,15) | 43.357,85 | 0,19 | (160.590,81) |
| 4697 | 3.4.04.002.001 | 20/03/26 | 0,00 | 0,00 | 0,19 | 0,19 |
| 4698 | 3.4.04.002.002 | 31/03/26 | (1.667,84) | 1.850,48 | 0,00 | (3.518,32) |
| 4700 | 3.4.04.002.004 | 31/03/26 | (54.763,70) | 26.653,84 | 0,00 | (81.417,54) |
| 4701 | 3.4.04.002.005 | 31/03/26 | (60.801,61) | 14.853,53 | 0,00 | (75.655,14) |

Balancete –

Balancete
Valores expressos em Reais (R\$)

| Conta S | Classificação | Ult. Mov. | Saldo Ant. | Débito | Crédito | Saldo | |
|---------|----------------|---------------------------|------------|-----------|------------|------------|------------|
| 4875 | S 6 | | 80.739,15 | 0,00 | 441.631,52 | 522.370,67 | |
| 4876 | S 6.1 | | 80.739,15 | 0,00 | 441.631,52 | 522.370,67 | |
| 4877 | S 6.1.01 | | 80.739,15 | 0,00 | 441.631,52 | 522.370,67 | |
| 4878 | S 6.1.01.001 | | 80.739,15 | 0,00 | 441.631,52 | 522.370,67 | |
| 4879 | 6.1.01.001.001 | Encerramento do Exercício | 31/03/26 | 80.739,15 | 0,00 | 441.631,52 | 522.370,67 |

TERESINHA
VERONITA DOS
SANTOS
REINERT:58248
455904

Assinado de forma
digital por TERESINHA
VERONITA DOS
SANTOS
REINERT:58248455904
Dados: 2026.05.13
13:32:34 -03'00'

TERESINHA VERONITA DOS SANTOS REINERT
Sócio
CPF: 582.484.559-04

Raul Eccher
CRC: 1-SC-006965/O-9 - Contador
CPF: 082.039.629-04